

1
2
3
4
5
6
7

8

TravelXML 仕様書

9

- 国内精算情報編

10

11

12

13

14

15

16

17

18

19

20

21

22

23

Ver1.1 (勧告)

24

2006/03/28

25

26

TravelXML 標準化部会

27

28

29

1 **本仕様書について**

2 この仕様書の配布および利用は下記利用条件を前提に原則自由です。

3 この仕様についての最新情報は、

4

5 <http://www.xmlconsortium.org/wg/TravelXML/>

6 <http://www.jata-net.or.jp/xml/index.htm>

7

8 で公開されていますので、こちらも併せて参照して下さい。

9

10 **利用条件について**

11 TravelXML 仕様書 ver1.4 本編に準じます。

12

1 改訂履歴

日付	Ver	改訂内容	改訂理由
2004/08/23	1.0	最初のバージョン	
2004/11/30	1.0.1	日本語項目名の定義 一部項目の定義変更と追加	未定義だった項目があったため 応用技術部会での実証実験の成果をフ ィードバックするため
2005/10/27	1.1	XML Schema の追加 項目定義の修正	新たに作成したため XML Schema 作成時にいくつかの不具 合が判明したため
2006/03/28	1.1	XML Schema の修正	同じ Enumeration の記述を一箇所にまと めて記述するため

1 **参加者**

2 この仕様書の作成に携わったメンバーは以下の通りです (50 音順)。

3
4 江島 健太郎 - インフォテリア株式会社
5 遠城 秀和 - 株式会社 NTT データ
6 大柴 直人 - マップジャパン株式会社
7 笹本 弘治 - 株式会社エルザ
8 中川 智史 - インフォテリア株式会社
9 成瀬 慶純 - マップジャパン株式会社
10 藤岡 慎弥 - 株式会社デジタルコミュニケーションズ
11 藤本 博之 - 日本電気株式会社
12 藤原 仁 - 株式会社 NTT データ
13 村垣 委久夫 - 株式会社日立システムアンドサービス
14 米澤 恵 - 株式会社日立製作所

15
16 この仕様書のレビューに携わったメンバーは以下の通りです (50 音順)。

17
18 井上 正則 - 日立 INS ソフトウェア株式会社
19 内匠 康博 - 株式会社ジェー・アイ・イー・シー
20 梅本 真義 - 株式会社メディアフュージョン
21 大場 みち子 - 株式会社日立製作所
22 小西 宏文 - 沖電気工業株式会社
23 紺野 真史 - 日立 INS ソフトウェア株式会社
24 佐々木 惣一 - 株式会社メディアフュージョン
25 下川 和男 - イースト株式会社
26 下地 寛武 - アディレクト株式会社
27 鈴木 俊宏 - 日本オラクル株式会社
28 鈴木 潤一 - 日本オラクル株式会社
29 谷村 育子 - 株式会社メディアフュージョン
30 田原 春美 - 日本アイ・ビー・エム株式会社
31 寺田 - アディレクト株式会社
32 西野 陽一郎 - 日本電気株式会社
33 長谷川 祐記 - 株式会社ジェー・アイ・イー・シー
34 原田 球恵 - アディレクト株式会社
35 藤原 隆弘 - イースト株式会社
36 松下 嘉哉 - 富士通株式会社
37 松田 耕一 - 日立 INS ソフトウェア株式会社
38 松村 市子 - アディレクト株式会社
39 松本 賢一 - 富士通株式会社
40 山村 貴 - 株式会社ジェー・アイ・イー・シー

- 1 この仕様書の要素定義作成に携わったメンバーに関しては、TravelXML 仕様書 ver1.4
- 2 本編に準じます。

目次

1			
2	1	国内精算情報の範囲.....	7
3	2	国内精算情報の構造定義.....	9
4	2.1	着札精算 宿泊料金請求額報告データ.....	9
5	2.2	発売精算 宿泊料金支払額報告データ.....	10
6	2.3	発売精算 宿泊施設からの不宿泊等報告データ.....	11
7	2.4	現払型 旅行会社からの手数料請求データ.....	12
8	3	国内精算情報の要素定義.....	13
9	3.1	着札精算 宿泊料金請求額報告データ.....	13
10	3.2	発売精算 宿泊料金支払額報告データ.....	16
11	3.3	発売精算 宿泊施設からの不宿泊等報告データ.....	19
12	3.4	現払型 旅行会社からの手数料請求データ.....	22
13	4	国内精算情報のスキーマ.....	25
14			

付録 A(参考) サンプルインスタンス

15			
16	1	国内精算情報のサンプルインスタンス.....	40
17	1.1	着札精算のサンプルインスタンス.....	40
18	1.2	発売精算のサンプルインスタンス.....	43
19	1.3	発売精算のサンプルインスタンス.....	46
20	1.4	現払型のサンプルインスタンス.....	48
21			

1 国内精算情報の範囲



図 1-1 国内精算情報編

国内精算情報編では、7種類の取引のうち「旅行会社」と「国内宿泊施設・観光施設」との決済情報のみを扱っている。国内決済情報編に含まれるメッセージを表 1 に示す。

1

表 1 国内精算情報メッセージ一覧

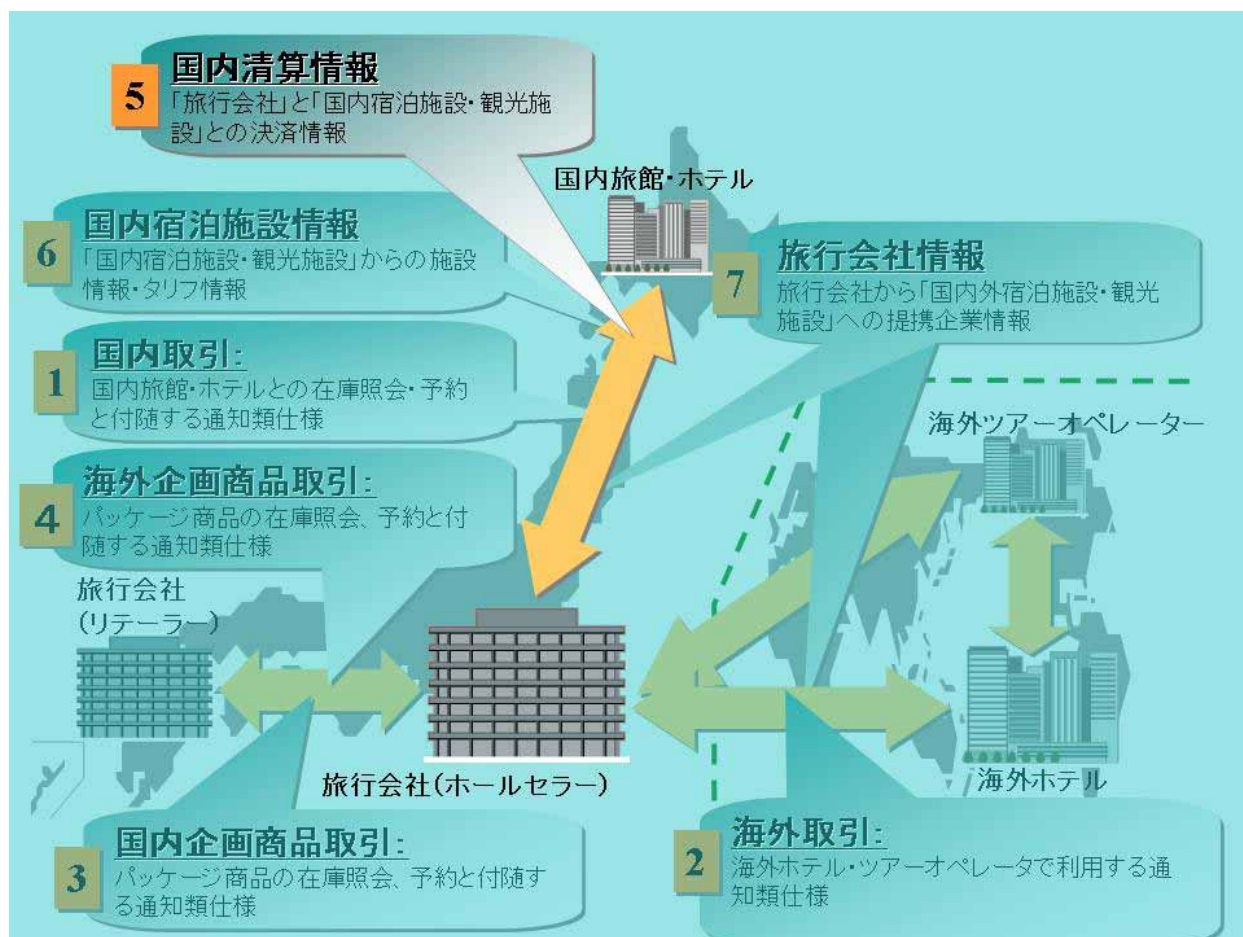
1	宿泊料金請求額報告	・着札精算で宿泊施設が受け取った宿泊クーポンを金融機関に請求をする場合に利用
2	宿泊料金支払額報告	・発売精算で旅行会社が自社で発売したクーポンをもとに宿泊施設にたいして支払いをする場合に利用
3	発売精算不泊報告	・宿泊施設が不泊となったお客様の情報を旅行会社に報告をするときに利用
4	現地払型宿泊料手数料請求報告	・お客様の現地宿泊施設への直接支払い型の場合に、旅行会社から宿泊施設にたいして手数料請求をするときに利用

2

2 国内精算情報の構造定義

2.1 着礼精算 宿泊料金請求額報告データ

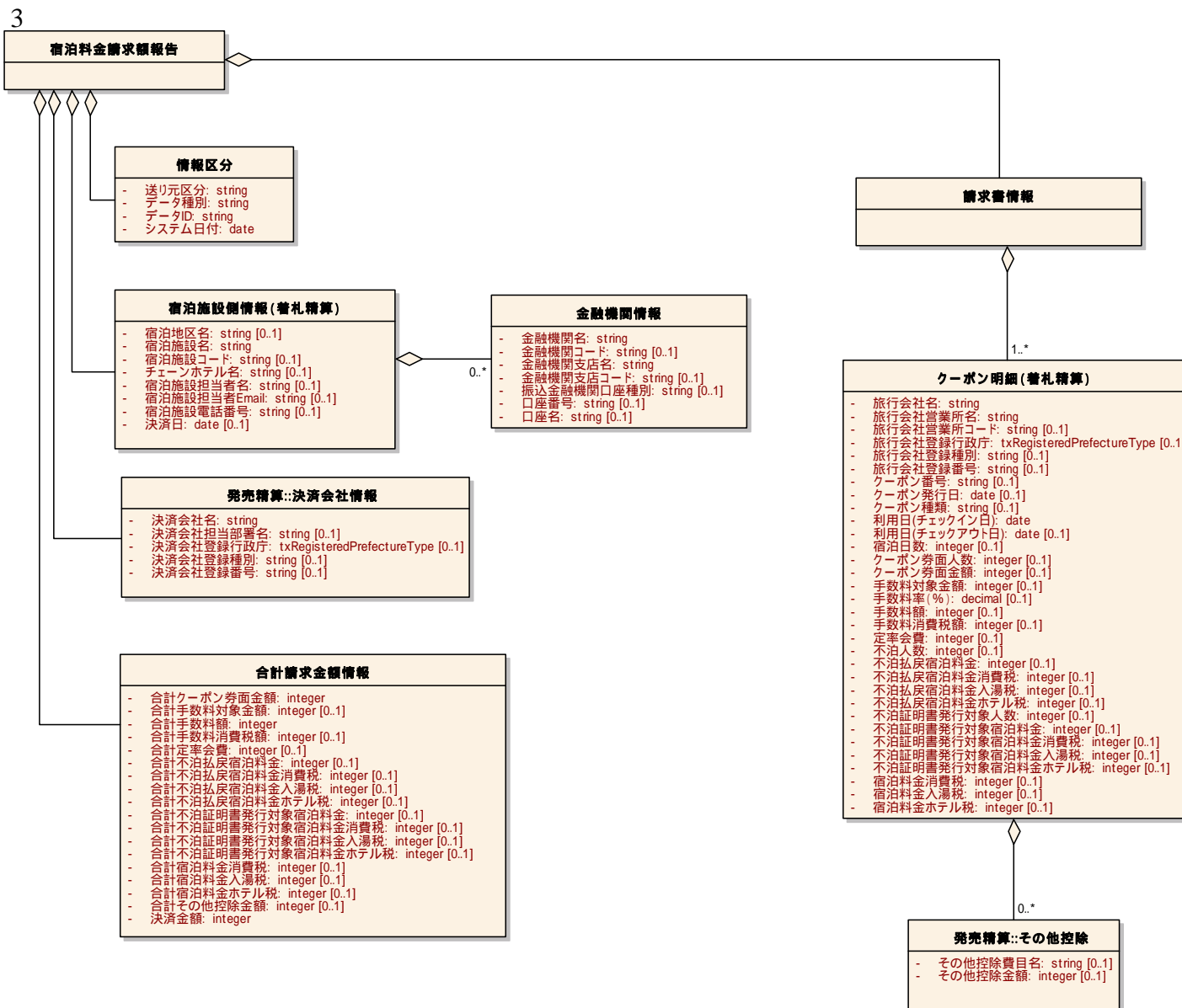

1 2.2 発売精算 宿泊料金支払額報告データ

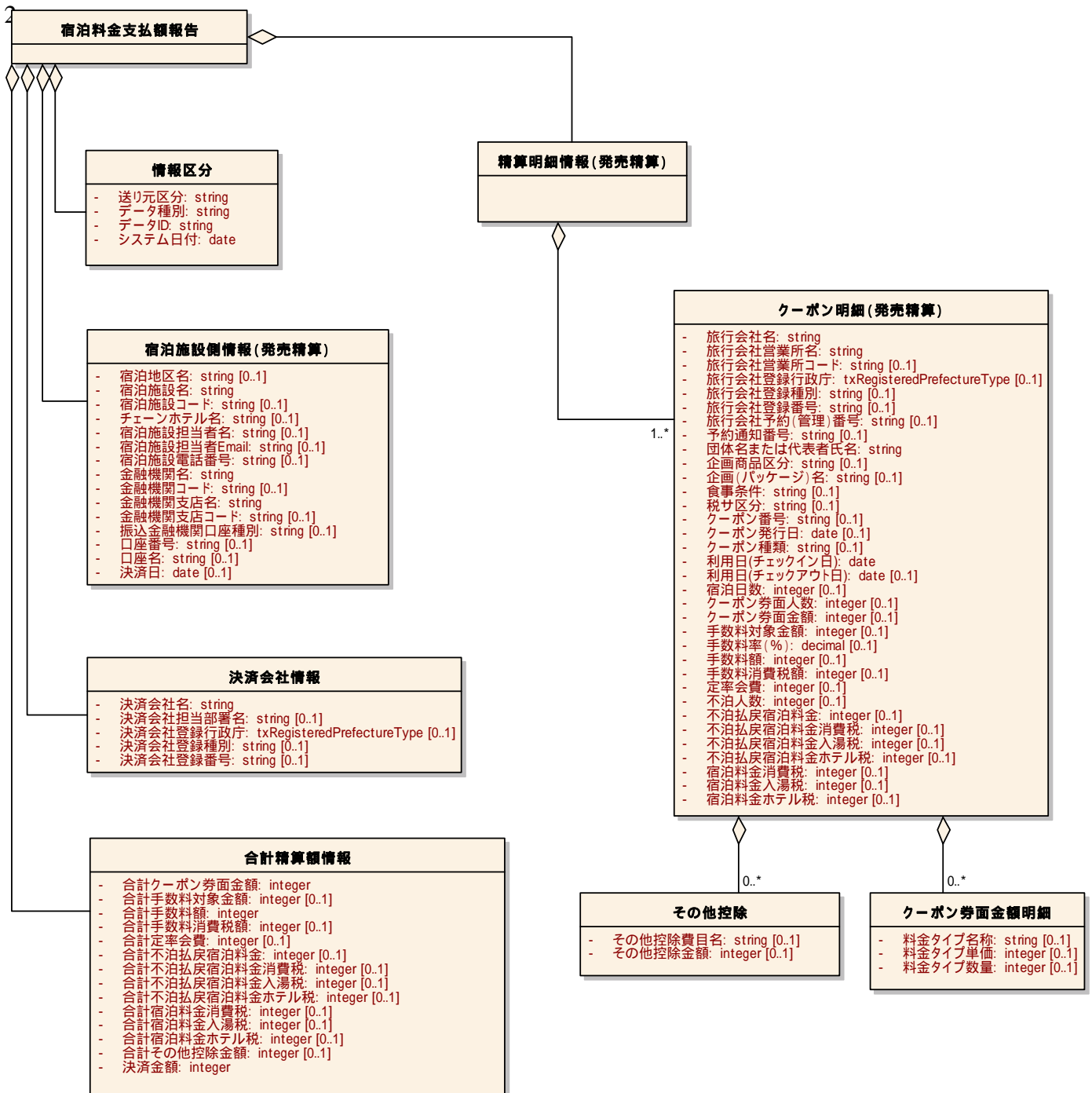

1 2.3 発売精算 宿泊施設からの不宿泊等報告データ

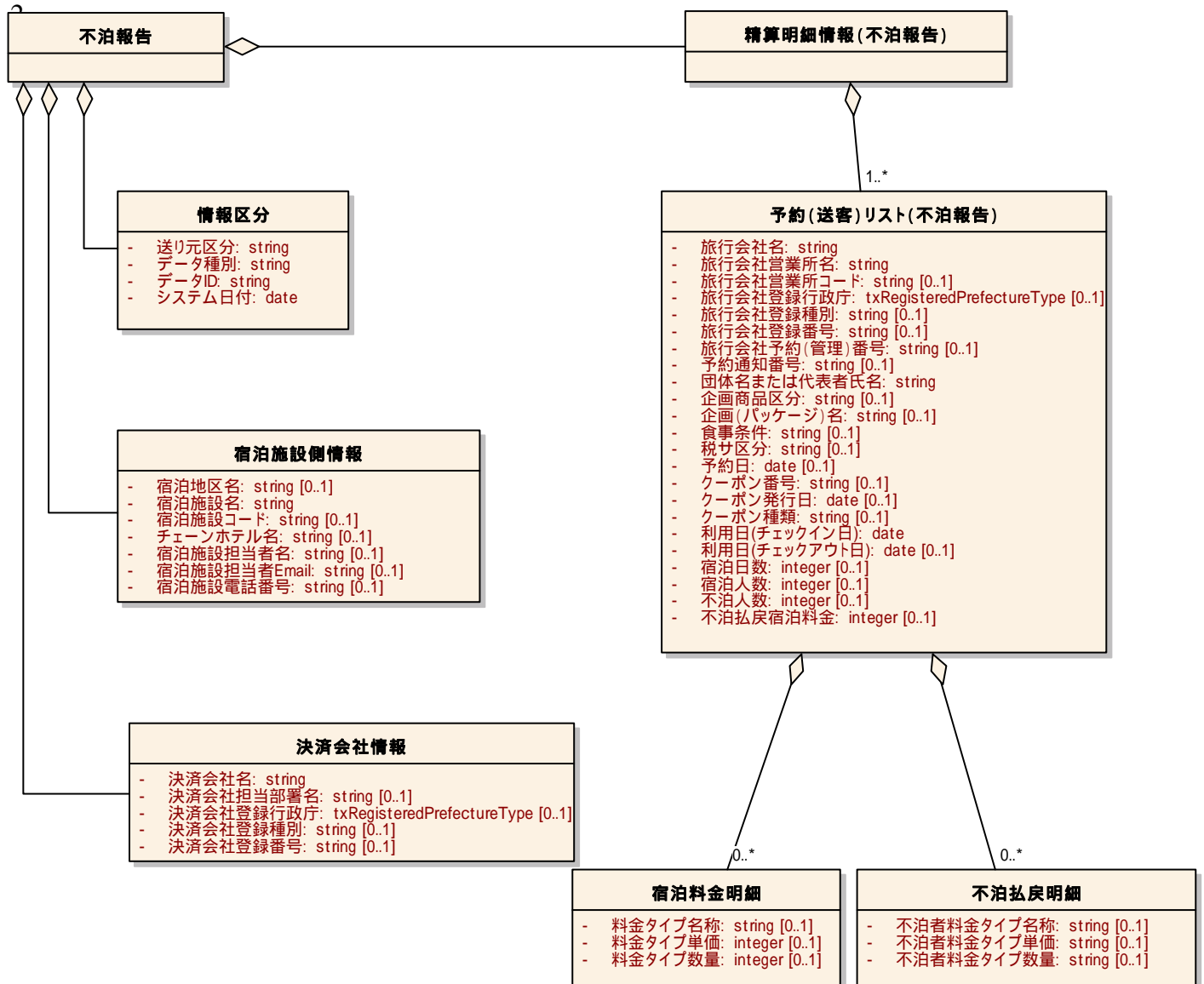

1 2.4 現払型 旅行会社からの手数料請求データ

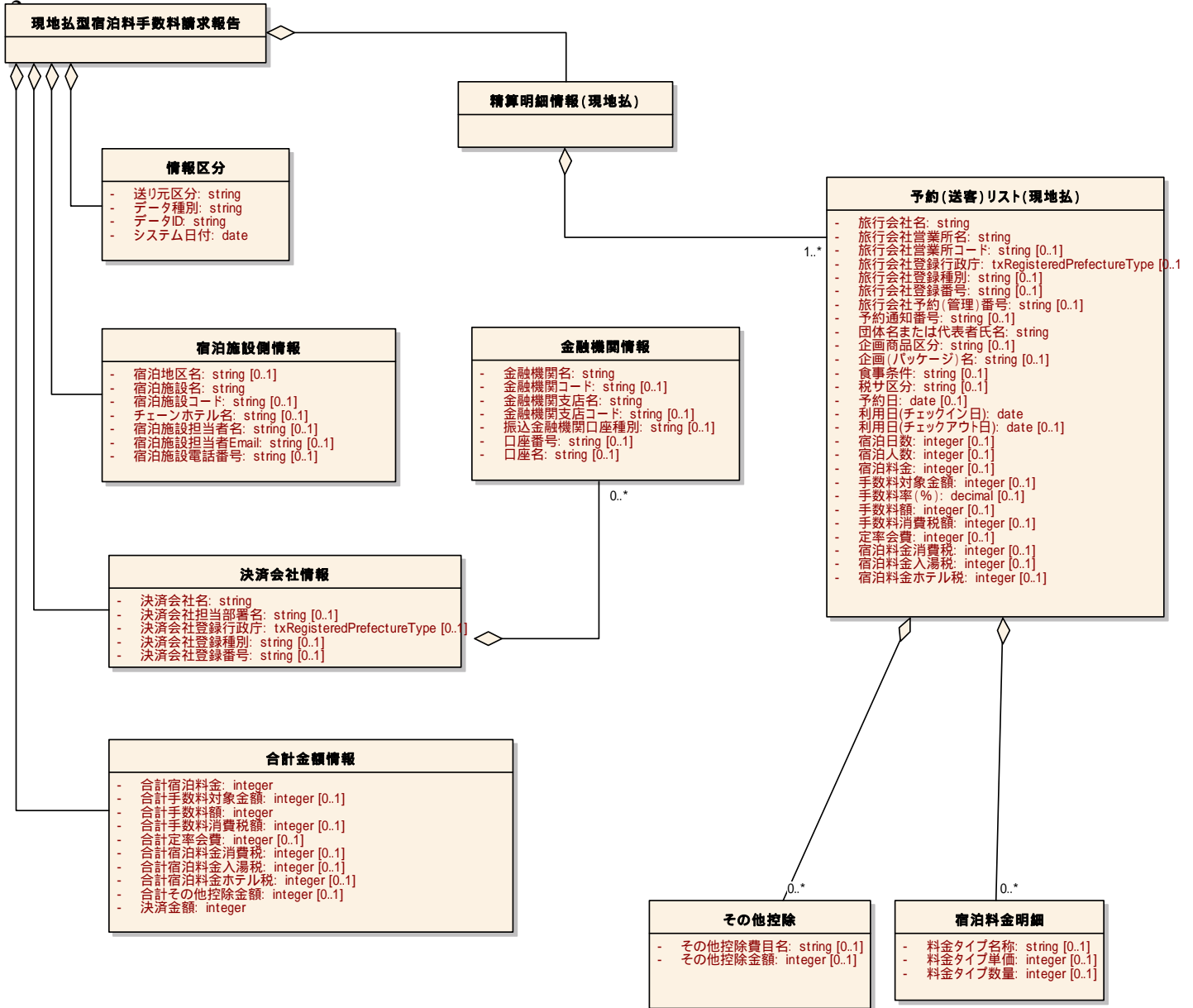

1 3 国内精算情報の要素定義

2 3.1 着札精算 宿泊料金請求額報告データ

取引データ種別	メッセージ番号	項目番号	項目名(英語)	項目名(日本語)	説明	型	出現回数		制約								サンプル	コメント
							minOccurs	maxOccurs	Length	minLength	maxLength	minInclusive	maxInclusive	totalDigits	fractionDigits	enumeration		
05	01		AccommodationChargeInvoiceReport	宿泊料金請求額報告	宿泊機関に着札したクーポン券に基づき、宿泊機関が旅行会社へ宿泊代金等を請求する(銀行代払、取立、直接請求)ときに使用する。	-	1	1										
05	01	01	TransactionType	情報区分		-	1	1										
05	01	01-01	DataFrom	送り元区分	送り元をセットする。FromAccommodationが固定値。	String	1	1							FromAccommodation		FromAccommodation	
05	01	01-02	DataClassification	データ種別	送り元からの電文目的をセットする。直接請求=Invoice、または銀行代払・取立=PayInsteadのいずれか。	String	1	1						Invoice PayInstead		Invoice		
05	01	01-03	DataID	データID	データに対する特有の番号(付番については特にルール化ははからない)。送り元でユニークな番号とする。	String	1	1								SSY0312122005		
05	01	01-04	SystemDate	システム日付	この電文作成をしたシステム日付。	Date	1	1							CCYY-MM-DD	2003-04-08		
05	01	02	InvoiceAccommodationInformation	宿泊施設側情報(着札精算)		-	1	1										
05	01	02-01	AccommodationArea	宿泊地区名	宿泊施設所在地区名。当面現在利用されている旅行会社個別の名称を利用する。	String	0	1								伊豆長岡		
05	01	02-02	AccommodationName	宿泊施設名	宿泊施設名称をセットする。	String	1	1								くつろぎの宿 満足荘		
05	01	02-03	AccommodationCode	宿泊施設コード	宿泊施設名称をコードでセットする。当面現在利用されている旅行会社個別のコードを利用する。	String	0	1								001-56387		
05	01	02-04	ChainName	チェーンホテル名	チェーンホテル・宿泊施設名称。当面現在利用されている旅行会社個別の名称を利用する。	String	0	1								くつろぎグループ		
05	01	02-05	AccommodationPersonInCharge	宿泊施設担当者名	宿泊施設側担当者名をセットする。	String	0	1								杉原		
05	01	02-06	AccommodationEmail	宿泊施設担当者Email	宿泊施設側担当者Eメールアドレスをセットする。	String	0	1								sugihara@jata-net.or.jp		
05	01	02-07	AccommodationPhoneNumber	宿泊施設電話番号	宿泊施設の電話番号をセットする。	String	0	1								0559-99-9999		
05	01	02-09	SettlementDay	決済日	旅行会社への直接請求のときに支払期限を定めるときセットする。また、代払・取立のときは金融機関の決済日(宿泊機関が支払いを受けた日)をセットする。	Date	0	1							CCYY-MM-DD	2003-05-08		
05	01	02-08	BankList	金融機関情報		-	1	N										
05	01	02-08-01	BankName	金融機関名	決済用振込み金融機関名、または代払・取立の際の窓口金融機関名	String	1	1								駿河		
05	01	02-08-02	BankCode	金融機関コード	決済用振込み金融機関、または代払・取立の際の窓口金融機関の金融機関コード。全国金融機関協会が定めるものを推奨。	String	0	1								0150		
05	01	02-08-03	BankBranchName	金融機関支店名	決済用振込み金融機関、または代払・取立の際の窓口金融機関の支店名。	String	1	1								本店		
05	01	02-08-04	BankBranchCode	金融機関支店コード	決済用振込み金融機関、または代払・取立の際の窓口金融機関の支店の支店コード。全国金融機関協会が定めるものを推奨。	String	0	1								001		
05	01	02-08-05	BankAccountClassification	振込金融機関口座種別	宿泊機関から旅行会社への直接請求のとき使用する決済用振込み金融機関口座種別。代払・取立のときはセットしない。	String	0	1						普通 当座 別段 貯蓄		普通		
05	01	02-08-06	BankAccountNumber	口座番号	決済用振込み金融機関口座番号。代払・取立のときはセットしない。	String	0	1								1234567		
05	01	02-08-07	BankAccountName	口座名	決済用振込み金融機関口座名。代払・取立のときはセットしない。	String	0	1								満足荘(株)		
05	01	03	SettlementCompanyInformation	決済会社情報		-	1	1										
05	01	03-01	SettlementCompanyName	決済会社名	請求先の旅行会社等(クーポン精算のみを行う企業等がある)の情報を入れる。発券箇所とは異なる場合があり、決済を行う箇所の情報をセットする。	String	1	1								マップラベル(株)		
05	01	03-02	SettlementCompanySection	決済会社担当部署名	請求先の会社部署名。	String	0	1								経理部審査グループ		
05	01	03-03	SettlementCompanyRegisteredPrefecture	決済会社登録行政庁	請求先が旅行者である場合に、その旅行業登録行政庁をセットする。国土交通大臣、または各都道府県知事。	String	0	1						別表		国土交通大臣		
05	01	03-04	SettlementCompanyRegisteredCategory	決済会社登録種別	請求先が旅行者である場合に、その旅行業の登録種別をセットする。	String	0	1						1種 2種 3種		1種		
05	01	03-05	SettlementCompanyLicenseNumber	決済会社登録番号	請求先が旅行者である場合に、その旅行業登録番号をセットする。現在は最大4桁。	String	0	1								1899		
05	01	04	AccommodationChargeInvoice	請求書情報		-	1	1										
05	01	04-01	InvoiceCouponList	クーポン明細(着札精算)		-	1	N										
05	01	04-01-01	SalesOfficeCompanyName	旅行会社名	クーポン券を発券した旅行者・旅行者代理業者の名称。	String	1	1								(有)マップラベルサービス		
05	01	04-01-02	SalesOfficeName	旅行会社営業所名	クーポン券を発券した旅行者・旅行者代理業者の営業所(支店)名称。	String	1	1								本社内旅行カウンター		
05	01	04-01-03	SalesOfficeCode	旅行会社営業所コード	クーポン券を発券した旅行者・旅行者代理業者の営業所(支店)名称をコードでセットする。当面は決済会社が個別に定める発券箇所コード等を利用する。	String	0	1								361700-001		
05	01	04-01-04	SalesOfficeRegisteredPrefecture	旅行会社登録行政庁	クーポン券を発券した旅行者・旅行者代理業者の登録行政庁。国土交通大臣、または各都道府県知事。	String	0	1						別表		神奈川県知事		
05	01	04-01-05	SalesOfficeRegisteredCategory	旅行会社登録種別	クーポン券を発券した旅行者・旅行者代理業者の登録種別。	String	0	1						1種 2種 3種 代理業		代理業		
05	01	04-01-06	SalesOfficeLicenseNumber	旅行会社登録番号	クーポン券を発券した旅行者・旅行者代理業者の登録番号。現在は最大5桁。	String	0	1								10585		
05	01	04-01-07	CouponNumber	クーポン番号	発行されたクーポン/パウチャー類の券面番号。	String	0	1								361700-21003056489		
05	01	04-01-08	CouponIssueDate	クーポン発行日	クーポンの発行日。	Date	0	1							CCYY-MM-DD	2003-04-01		
05	01	04-01-09	CouponType	クーポン種類	クーポン種類を知らせる必要がある場合に利用する(例:食事前、パンケット用など)。	String	0	1								Banquet		
05	01	04-01-10	CheckInDate	利用日(チェックイン日)	チェックイン日(宿泊施設利用開始日)。	Date	1	1							CCYY-MM-DD	2003-04-08		
05	01	04-01-11	CheckOutDate	利用日(チェックアウト日)	チェックアウト日。	Date	0	1							CCYY-MM-DD	2003-04-09		
05	01	04-01-12	Nights	宿泊日数	宿泊日数。	Integer	0	1								1		
05	01	04-01-13	PaxCount	クーポン券面人数	クーポン発行対象となった宿泊人数。	Integer	0	1								20		
05	01	04-01-14	CouponAmount	クーポン券面金額	クーポン券面金額(発行したクーポン券面額)。	Integer	0	1								423000		
05	01	04-01-15	CouponAmountForCommission	手数料対象金額	券面金額のうち手数料の対象となる金額。宿泊料金に対する消費税、入湯税、不泊者の宿泊料金を控除したものの。	Integer	0	1								380000		
05	01	04-01-16	CommissionPercentage	手数料率(%)	契約手数料率(0%の場合はNET販売)	Decimal	0	1								15.0		
05	01	04-01-17	AccommodationCommissionAmount	手数料額	宿泊施設から旅行会社へ支払う手数料金額。	Integer	0	1								57000		
05	01	04-01-18	CommissionConsumptionTax	手数料消費税額	宿泊施設から旅行会社へ支払う手数料金額に対する消費税。	Integer	0	1								2850		
05	01	04-01-19	MembershipFee	定率会費	連盟会費などがある場合にはここに調整後の金額をセットする。	Integer	0	1								114		
05	01	04-01-20	NotStayCount	不泊人数	クーポン発行対象となった宿泊人数に対して、実際に宿泊した人数との差。	Integer	0	1								1		

取引コード種別	メッセージ番号	項目番号	項目名(英語)	項目名(日本語)	説明	型	出現回数		制約								サンプル	コメント	
							minOccurs	maxOccurs	Length	minLength	maxLength	minInclusive	maxInclusive	totalDigits	fractionDigits	enumeration			その他
05	01	04-01-21	NotStayRefund	不泊払戻宿泊料金	不泊者分の宿泊料金を宿泊施設がお客様に直接返金した場合、その金額をセットする。	Integer	0	1										20000	
05	01	04-01-22	NotStayRefundConsumptionTax	不泊払戻宿泊料金消費税	不泊者分の宿泊料金消費税を宿泊施設がお客様に直接返金した場合、その金額をセットする。(消費税込発券の場合のみ)	Integer	0	1										1000	
05	01	04-01-23	NotStayRefundHotSpringTax	不泊払戻宿泊料金入湯税	不泊者分の入湯税を宿泊施設がお客様に直接返金した場合、その金額をセットする。(入湯税込発券の場合のみ)	Integer	0	1										150	
05	01	04-01-24	NotStayRefundHotelTax	不泊払戻宿泊料金ホテル税	不泊者分のホテル税を宿泊施設がお客様に直接返金した場合、その金額をセットする。(ホテル税込発券の場合のみ)	Integer	0	1										100	
05	01	04-01-25	NotStayCertificateCount	不泊証明書発行対象人数	不泊証明書(クーポン発券の対象となった人数より実際の宿泊人数が減った場合で、宿泊施設では減員分の払い戻しを行わず、お客様が旅行会社で払い戻しを受けようとするとき、その事実について証明する書類、宿泊施設が発行する。)の対象となった人数。	Integer	0	1										1	
05	01	04-01-26	NotStayCertificateAccommodationCharge	不泊証明書発行対象宿泊料金	不泊証明書(クーポン発券の対象となった人数より実際の宿泊人数が減った場合で、宿泊施設では減員分の払い戻しを行わず、お客様が旅行会社で払い戻しを受けようとするとき、その事実について証明する書類、宿泊施設が発行する。)の対象となった宿泊料金。	Integer	0	1										20000	
05	01	04-01-27	NotStayCertificateConsumptionTax	不泊証明書発行対象宿泊料金消費税	不泊証明書(クーポン発券の対象となった人数より実際の宿泊人数が減った場合で、宿泊施設では減員分の払い戻しを行わず、お客様が旅行会社で払い戻しを受けようとするとき、その事実について証明する書類、宿泊施設が発行する。)の対象となった宿泊料金に対する消費税。(消費税込発券の場合のみ)	Integer	0	1										1000	
05	01	04-01-28	NotStayCertificateHotSpringTax	不泊証明書発行対象宿泊料金入湯税	不泊証明書(クーポン発券の対象となった人数より実際の宿泊人数が減った場合で、宿泊施設では減員分の払い戻しを行わず、お客様が旅行会社で払い戻しを受けようとするとき、その事実について証明する書類、宿泊施設が発行する。)の対象となった宿泊者の入湯税。(入湯税込発券の場合のみ)	Integer	0	1										150	
05	01	04-01-29	NotStayCertificateHotelTax	不泊証明書発行対象宿泊料金ホテル税	不泊証明書(クーポン発券の対象となった人数より実際の宿泊人数が減った場合で、宿泊施設では減員分の払い戻しを行わず、お客様が旅行会社で払い戻しを受けようとするとき、その事実について証明する書類、宿泊施設が発行する。)の対象となった宿泊者のホテル税。(ホテル税込発券の場合のみ)	Integer	0	1										100	
05	01	04-01-30	AccommodationConsumptionTax	宿泊料金消費税	実宿泊者の宿泊料金に対する消費税額。消費税別発券の場合は0円。	Integer	0	1										19000	
05	01	04-01-31	AccommodationHotSpringTax	宿泊料金入湯税	実宿泊者に対する入湯税額。入湯税別発券の場合は0円。	Integer	0	1										2850	
05	01	04-01-32	AccommodationHotelTax	宿泊料金ホテル税	実宿泊者に対するホテル税額。ホテル税別発券または非課税の場合は0円。	Integer	0	1										3000	
05	01	04-01-33	OtherDeduction	その他控除	旅行会社への手数料額、同手数料額にかかる消費税および定率会費以外に、宿泊施設が旅行会社へ支払う(請求から控除する)ものがあればセットする。	-	0	N											
05	01	04-01-33-01	OtherDeductionName	その他控除費目名	旅行会社への手数料額、同手数料額にかかる消費税および定率会費以外に、宿泊施設が旅行会社へ支払う(請求から控除する)ものがあれば、その名称。	String	0	1										宣伝分担当	
05	01	04-01-33-02	OtherDeductionAmount	その他控除金額	その他控除費目に対する金額。課税対象のものは税込金額をセット。	Integer	0	1										300	
05	01	05	TotalInvoice	合計請求金額情報		-	1	1											
05	01	05-01	TotalCouponAmount	合計クーポン券面金額	クーポン明細中のクーポン券面金額の合計。	Integer	1	1										423000	
05	01	05-02	TotalCouponAmountForCommission	合計手数料対象金額	クーポン明細中の手数料対象金額の合計。	Integer	0	1										570000	
05	01	05-03	TotalAccommodationCommissionAmount	合計手数料額	クーポン明細中の手数料額の合計。	Integer	1	1										85500	
05	01	05-04	TotalAccommodationCommissionConsumptionTax	合計手数料消費税額	クーポン明細中の手数料消費税額の合計。	Integer	0	1										4275	
05	01	05-05	TotalMembershipFee	合計定率会費	クーポン明細中の定率会費の合計。	Integer	0	1										171	
05	01	05-06	TotalNotStayRefund	合計不泊払戻宿泊料金	クーポン明細中の不泊払戻宿泊料金の合計。	Integer	0	1										30000	
05	01	05-07	TotalNotStayRefundConsumptionTax	合計不泊払戻宿泊料金消費税	クーポン明細中の不泊払戻宿泊料金消費税の合計。	Integer	0	1										1500	
05	01	05-08	TotalNotStayRefundHotSpringTax	合計不泊払戻宿泊料金入湯税	クーポン明細中の不泊払戻宿泊料金入湯税の合計。	Integer	0	1										300	
05	01	05-09	TotalNotStayRefundHotelTax	合計不泊払戻宿泊料金ホテル税	クーポン明細中の不泊払戻宿泊料金ホテル税の合計。	Integer	0	1										100	
05	01	05-10	TotalNotStayCertificateAccommodationCharge	合計不泊証明書発行対象宿泊料金	クーポン明細中の不泊証明書発行対象宿泊料金の合計。	Integer	0	1										30000	
05	01	05-11	TotalNotStayCertificateConsumptionTax	合計不泊証明書発行対象宿泊料金消費税	クーポン明細中の不泊証明書発行対象宿泊料金消費税の合計。	Integer	0	1										1500	
05	01	05-12	TotalNotStayCertificateHotSpringTax	合計不泊証明書発行対象宿泊料金入湯税	クーポン明細中の不泊証明書発行対象宿泊料金入湯税の合計。	Integer	0	1										225	
05	01	05-13	TotalNotStayCertificateHotelTax	合計不泊証明書発行対象宿泊料金ホテル税	クーポン明細中の不泊証明書発行対象宿泊料金ホテル税の合計。	Integer	0	1										100	
05	01	05-14	TotalAccommodationConsumptionTax	合計宿泊料金消費税	クーポン明細中の宿泊料金消費税の合計。	Integer	0	1										28500	
05	01	05-15	TotalAccommodationHotSpringTax	合計宿泊料金入湯税	クーポン明細中の宿泊料金入湯税の合計。	Integer	0	1										4200	
05	01	05-16	TotalAccommodationHotelTax	合計宿泊料金ホテル税	クーポン明細中の宿泊料金ホテル税の合計。	Integer	0	1										3500	
05	01	05-17	TotalOtherDeductionAmount	合計その他控除金額	クーポン明細中のその他控除金額の合計。	Integer	0	1										600	
05	01	05-18	SettlementAmount	決済金額	旅行会社への請求額の合計。[合計クーポン券面金額]-[合計手数料額]-[合計手数料消費税額]-[合計定率会費]-[合計不泊証明書発行対象宿泊料金]-[合計不泊証明書発行対象宿泊料金入湯税]-[合計不泊証明書発行対象宿泊料金ホテル税]-[合計その他控除金額]	Integer	1	1										301229	

別表:項目番号「03-03」、「04-01-04」のenumeration

国土交通大臣	千葉県知事	三重県知事	徳島県知事
北海道知事	東京都知事	滋賀県知事	香川県知事
青森県知事	神奈川県知事	京都府知事	愛媛県知事
岩手県知事	新潟県知事	大阪府知事	高知県知事
宮城県知事	富山県知事	兵庫県知事	福岡県知事
秋田県知事	石川県知事	奈良県知事	佐賀県知事
山形県知事	福井県知事	和歌山県知事	長崎県知事
福島県知事	山梨県知事	鳥取県知事	熊本県知事
茨城県知事	長野県知事	島根県知事	大分県知事
栃木県知事	岐阜県知事	岡山県知事	宮崎県知事
群馬県知事	静岡県知事	広島県知事	鹿児島県知事
埼玉県知事	愛知県知事	山口県知事	沖縄県知事

1 3.2 発売精算 宿泊料金支払額報告データ
2

取引データ種別	メッセージ番号	項目の番号	項目名(英語)	項目名(日本語)	説明	型	出現回数		制約							サンプル	コメント
							minOccurs	maxOccurs	Length	minLength	maxLength	minInclusive	maxInclusive	totalDigits	fractionDigits		
05	02		AccommodationChargePaymentReport	宿泊料金支払額報告	旅行会社が販売した実績に基づき、宿泊代金等を宿泊機関へ支払う(精算する)ときに使用する。	-	1	1									
05	02	01	TransactionType	情報区分		-	1	1									
05	02	01-01	DataFrom	送り元区分	送り元をセットする。FromTravelAgencyが固定値。	String	1	1						FromTravelAgency		FromTravelAgency	
05	02	01-02	DataClassification	データ種別	送り元からの電文目的をセットする。Paymentが固定値。	String	1	1						Payment		Payment	
05	02	01-03	DataID	データID	データに対する特有の番号(付番については特にルール化ははからない)。送り元でユニークな番号とする。	String	1	1								NTS0404150001	
05	02	01-04	SystemDate	システム日付	この電文作成をしたシステム日付。	Date	1	1							CCYY-MM-DD	2004-04-10	
05	02	02	PaymentAccommodationInformation	宿泊施設側情報(発売精算)		-	1	1									
05	02	02-01	AccommodationArea	宿泊地区名	宿泊施設所在地区名。当面現在利用されている旅行会社個別の名称を利用する。	String	0	1								伊豆長岡	
05	02	02-02	AccommodationName	宿泊施設名	宿泊施設名称をセットする。	String	1	1								くつろぎの宿 満足荘	
05	02	02-03	AccommodationCode	宿泊施設コード	宿泊施設名称をコードでセットする。当面現在利用されている旅行会社個別のコードを利用する。	String	0	1								001-56387	
05	02	02-04	ChainName	チェーンホテル名	チェーンホテル・宿泊施設名称。当面現在利用されている旅行会社個別の名称を利用する。	String	0	1								くつろぎグループ	
05	02	02-05	AccommodationPersonInCharge	宿泊施設担当者名	宿泊施設側担当者名をセットする。	String	0	1								杉原	
05	02	02-06	AccommodationEmail	宿泊施設担当者Email	宿泊施設側担当者Eメールアドレスをセットする。	String	0	1								sugihara@jata-net.or.jp	
05	02	02-07	AccommodationPhoneNumber	宿泊施設電話番号	宿泊施設の電話番号をセットする。	String	0	1								0559-99-9999	
05	02	02-08	BankName	金融機関名	決済用振込み先金融機関名	String	1	1								駿河	
05	02	02-09	BankCode	金融機関コード	決済用振込み先金融機関の金融機関コード。全国金融機関協会が定めるものを推奨。	String	0	1								0150	
05	02	02-10	BankBranchName	金融機関支店名	決済用振込み先金融機関の支店名。	String	1	1								本店	
05	02	02-11	BankBranchCode	金融機関支店コード	決済用振込み先金融機関の支店の支店コード。全国金融機関協会が定めるものを推奨。	String	0	1								001	
05	02	02-12	BankAccountClassification	振込金融機関口座種別	決済用振込み先金融機関口座種別。	String	0	1						普通 当座 別段 貯蓄		普通	
05	02	02-13	BankAccountNumber	口座番号	決済用振込み先金融機関口座番号。	String	0	1								1234567	
05	02	02-14	BankAccountName	口座名	決済用振込み先金融機関口座名。	String	0	1								満足荘(株)	
05	02	02-15	SettlementDay	決済日	宿泊機関への支払日をセットする。	Date	0	1							CCYY-MM-DD	2003-05-08	
05	02	03	SettlementCompanyInformation	決済会社情報	支払元の旅行会社等(精算のみを行う企業等がある)の情報を入れる。旅行取扱箇所とは異なる場合があり、精算を行う箇所の情報をセットする。	-	1	1									
05	02	03-01	SettlementCompanyName	決済会社名	支払元の会社名称。	String	1	1								マップトラベル(株)	
05	02	03-02	SettlementCompanySection	決済会社担当部署名	支払元の会社部署名。	String	0	1								経理部審査グループ	
05	02	03-03	SettlementCompanyRegisteredPrefecture	決済会社登録行政庁	支払元が旅行者である場合に、その旅行業登録行政庁をセットする。国土交通大臣、または各都道府県知事。	String	0	1						別表		国土交通大臣	
05	02	03-04	SettlementCompanyRegisteredCategory	決済会社登録種別	支払元が旅行者である場合に、その旅行業の登録種別をセットする。	String	0	1						1種 2種 3種		1種	
05	02	03-05	SettlementCompanyLicenseNumber	決済会社登録番号	支払元が旅行者である場合に、その旅行業登録番号をセットする。現在は最大4桁。	String	0	1								1899	
05	02	04	AccommodationChargePayment	精算明細情報(発売精算)		-	1	1									
05	02	04-01	CouponList	クーポン明細(発売精算)	クーポン券を発券した旅行者名・営業所名(必ずしも決済会社と同一ではない)等を含む支払対象クーポンの詳細。	-	1	N									
05	02	04-01-01	SalesOfficeCompanyName	旅行会社名	クーポン券を発券した旅行者・旅行者代理業者の名称。	String	1	1								(有)マップトラベルサービス	
05	02	04-01-02	SalesOfficeName	旅行会社営業所名	クーポン券を発券した旅行者・旅行者代理業者の営業所(支店)名称。	String	1	1								本社内旅行カウンター	
05	02	04-01-03	SalesOfficeCode	旅行会社営業所コード	クーポン券を発券した旅行者・旅行者代理業者の営業所(支店)名称をコードでセットする。当面は決済会社が個別に定める発券箇所コード等を利用する。	String	0	1								361700-001	
05	02	04-01-04	SalesOfficeRegisteredPrefecture	旅行会社登録行政庁	クーポン券を発券した旅行者・旅行者代理業者の登録行政庁。国土交通大臣、または各都道府県知事。	String	0	1						別表		神奈川県知事	
05	02	04-01-05	SalesOfficeRegisteredCategory	旅行会社登録種別	クーポン券を発券した旅行者・旅行者代理業者の登録種別。	String	0	1						1種 2種 3種 代理業		代理業	
05	02	04-01-06	SalesOfficeLicenseNumber	旅行会社登録番号	クーポン券を発券した旅行者・旅行者代理業者の登録番号。現在は最大5桁。	String	0	1								10585	
05	02	04-01-07	TravelAgencyBookingNumber	旅行会社予約(管理)番号	発行したクーポン券に対する旅行会社の予約番号、受付番号(お客様に対して旅行会社が発行する管理番号、必ずしもお客様にこの番号が渡されているとは限らない)。	String	0	1								E56789-523	
05	02	04-01-08	TravelAgencyReportNumber	予約通知番号	発行したクーポン券について、予約通知を送信したとき、予約通知単位にシステムが発番した番号。	String	0	1								ABC000968	
05	02	04-01-09	GuestOrGroupName	団体名または代表者氏名	代表者の姓名をフルネームでセットする。もしくは姓のみをセットする。団体名称を用いている場合もここにセットする。	String	1	1								旅行業協会IT推進部会	
05	02	04-01-10	PackageType	企画商品区分	企画商品であるか否かを通知するのに使用する。例えば、一般手配と企画商品など。	String	0	1								企画商品	
05	02	04-01-11	PackagePlanName	企画(パッケージ)名	通常の宿泊券販売とは異なる、企画商品化された特定サービス(ブランド)名称。例:日本の宿、メイトクーポン、湯けむりの宿	String	0	1								スカイプラン南東北	
05	02	04-01-12	MealCondition	食事条件	食事条件を入れる(1泊2食=1night2meals、1泊朝食付=1nightBreakfast、食事なし=WithoutMeal、他=Other、記述は半角英数字とする)。	String	0	1						1night2meals 1nightBreakfast WithoutMeal Other		1night2meals	
05	02	04-01-13	TaxServiceFee	税サ区分	税金区分をセットする。サ込税別=IncludingServiceWithoutTax、サ込税込=IncludingServiceAndTax、サ別税別=WithoutServiceAndTaxのいずれかを半角英字でセットする。	String	0	1						IncludingServiceWithoutTax IncludingServiceAndTax WithoutServiceAndTax		IncludingServiceWithoutTax	
05	02	04-01-14	CouponNumber	クーポン番号	発行されたクーポン/パウチャー類の券面番号。	String	0	1								361700-21003056489	
05	02	04-01-15	CouponIssueDate	クーポン発行日	クーポンの発行日。	Date	0	1							CCYY-MM-DD	2003-04-01	

取引データ種別	メッセージ番号	項目の番号	項目名(英語)	項目名(日本語)	説明	型	出現回数		制約							サンプル	コメント		
							minOccurs	maxOccurs	Length	minLength	maxLength	minInclusive	maxInclusive	totalDigits	fractionDigits			enumeration	その他
05	02	04-01-16		CouponType	クーポン種類	クーポン種類を知らせる必要がある場合に利用する(例:食食用、バンケット用など)。	String	0	1									Banquet	
05	02	04-01-17		CheckInDate	利用日(チェックイン日)	チェックイン日(宿泊施設利用開始日)。	Date	1	1									CCYY-MM-DD	2003-04-08
05	02	04-01-18		CheckOutDate	利用日(チェックアウト日)	チェックアウト日。	Date	0	1									CCYY-MM-DD	2003-04-09
05	02	04-01-19		Nights	宿泊日数	宿泊日数。	Integer	0	1										1
05	02	04-01-20		PaxCount	クーポン券面人数	クーポン発行対象となった宿泊人数。	Integer	0	1										20
05	02	04-01-22		CouponAmount	クーポン券面金額	クーポン券面金額(発行したクーポン券面額)。	Integer	0	1										423000
05	02	04-01-23		CouponAmountForCommission	手数料対象金額	券面金額のうち手数料の対象となる金額。宿泊料金に対する消費税、入湯税、不泊者の宿泊料金等を控除したもの。	Integer	0	1										380000
05	02	04-01-24		CommissionPercentage	手数料率(%)	契約手数料%(0%の場合はNET販売)	Decimal	0	1										15.0
05	02	04-01-25		AccommodationCommissionAmount	手数料額	宿泊施設から旅行会社へ支払う手数料金額。	Integer	0	1										57000
05	02	04-01-26		CommissionConsumptionTax	手数料消費税額	宿泊施設から旅行会社へ支払う手数料金額に対する消費税。	Integer	0	1										2850
05	02	04-01-27		MembershipFee	定率会費	連盟会費などがある場合にはここに調整後の金額をセットする。	Integer	0	1										114
05	02	04-01-28		NotStayCount	不泊人数	クーポン発行対象となった宿泊人数に対して、実際に宿泊した人数との差。	Integer	0	1										1
05	02	04-01-29		NotStayRefund	不泊戻戻宿泊料金	不泊者分の宿泊料金を宿泊施設がお客様に直接返金した場合、その金額をセットする。	Integer	0	1										20000
05	02	04-01-30		NotStayRefundConsumptionTax	不泊戻戻宿泊料金消費税	不泊者分の宿泊料金消費税を宿泊施設がお客様に直接返金した場合、その金額をセットする。(消費税込発券の場合のみ)	Integer	0	1										1000
05	02	04-01-31		NotStayRefundHotSpringTax	不泊戻戻宿泊料金入湯税	不泊者分の入湯税を宿泊施設がお客様に直接返金した場合、その金額をセットする。(入湯税込発券の場合のみ)	Integer	0	1										150
05	02	04-01-32		NotStayRefundHotelTax	不泊戻戻宿泊料金ホテル税	不泊者分のホテル税を宿泊施設がお客様に直接返金した場合、その金額をセットする。(ホテル税込発券の場合のみ)	Integer	0	1										100
05	02	04-01-33		AccommodationConsumptionTax	宿泊料金消費税	実宿泊者の宿泊料金に対する消費税額。消費税別発券の場合は0円。	Integer	0	1										19000
05	02	04-01-34		AccommodationHotSpringTax	宿泊料金入湯税	実宿泊者に対する入湯税額。入湯税別発券の場合は0円。	Integer	0	1										2850
05	02	04-01-35		AccommodationHotelTax	宿泊料金ホテル税	実宿泊者に対するホテル税額。ホテル税別発券または非課税の場合は0円。	Integer	0	1										3000
05	02	04-01-21		CouponAmountDetail	クーポン券面金額明細	クーポン券面金額算出の根拠となる明細リスト。料金の最小単位の名称(R/Cの場合にはSingle、Twin、Triple、旅館タイプの場合には大人、子供A、子供B、子供C等々)と、それに対応する単価、数量のセット。	-	0	N										
05	02	04-01-21-01		FareType	料金タイプ名称	クーポン券面金額算出の根拠となる料金の最小単位の名称(R/Cの場合にはSingle、Twin、Triple、旅館タイプの場合には大人、子供A、子供B、子供C等々)。	String	0	1										大人
05	02	04-01-21-02		FareTypeRate	料金タイプ単価	クーポン券面金額算出の根拠となる料金の最小単位の金額。	Integer	0	1										15000
05	02	04-01-21-03		FareTypeCount	料金タイプ数量	クーポン券面金額算出の根拠となる料金の最小単位の数量。部屋数または人数。	Integer	0	1										3
05	02	04-01-36		OtherDeduction	その他控除	旅行会社への手数料額、同手数料額にかかる消費税および定率会費以外に、旅行会社が徴収するものがあればセットする。	-	0	N										
05	02	04-01-36-01		OtherDeductionName	その他控除費目名	旅行会社への手数料額、同手数料額にかかる消費税および定率会費以外に、旅行会社が徴収するものがある場合、その名称。	String	0	1										宣伝分担金
05	02	04-01-36-02		OtherDeductionAmount	その他控除金額	その他控除費目に対する金額。課税対象のものは税込金額をセット。	Integer	0	1										300
05	02	05		TotalPaymentAmountList	合計精算額情報		-	1	1										
05	02	05-01		TotalCouponAmount	合計クーポン券面金額	クーポン明細中のクーポン券面金額の合計。	Integer	1	1										423000
05	02	05-02		TotalCouponAmountForCommission	合計手数料対象金額	クーポン明細中の手数料対象金額の合計。	Integer	0	1										570000
05	02	05-03		TotalAccommodationCommissionAmount	合計手数料額	クーポン明細中の手数料額の合計。	Integer	1	1										85500
05	02	05-04		TotalAccommodationCommissionConsumptionTax	合計手数料消費税額	クーポン明細中の手数料消費税額の合計。	Integer	0	1										4275
05	02	05-05		TotalMembershipFee	合計定率会費	クーポン明細中の定率会費の合計。	Integer	0	1										171
05	02	05-06		TotalNotStayRefund	合計不泊戻戻宿泊料金	クーポン明細中の不泊戻戻宿泊料金の合計。	Integer	0	1										30000
05	02	05-07		TotalNotStayRefundConsumptionTax	合計不泊戻戻宿泊料金消費税	クーポン明細中の不泊戻戻宿泊料金消費税の合計。	Integer	0	1										1500
05	02	05-08		TotalNotStayRefundHotSpringTax	合計不泊戻戻宿泊料金入湯税	クーポン明細中の不泊戻戻宿泊料金入湯税の合計。	Integer	0	1										300
05	02	05-09		TotalNotStayRefundHotelTax	合計不泊戻戻宿泊料金ホテル税	クーポン明細中の不泊戻戻宿泊料金ホテル税の合計。	Integer	0	1										100
05	02	05-10		TotalAccommodationConsumptionTax	合計宿泊料金消費税	クーポン明細中の宿泊料金消費税の合計。	Integer	0	1										28500
05	02	05-11		TotalAccommodationHotSpringTax	合計宿泊料金入湯税	クーポン明細中の宿泊料金入湯税の合計。	Integer	0	1										4200
05	02	05-12		TotalAccommodationHotelTax	合計宿泊料金ホテル税	クーポン明細中の宿泊料金ホテル税の合計。	Integer	0	1										3500
05	02	05-13		TotalOtherDeductionAmount	合計その他控除金額	クーポン明細中のその他控除金額の合計。	Integer	0	1										600
05	02	05-14		SettlementAmount	決済金額	宿泊施設への支払額の合計。[合計クーポン券面金額]-[合計手数料額]-[合計手数料消費税額]-[合計定率会費]-[合計その他控除金額]	Integer	1	1										301229

別表: 項目の番号「03-03」、「04-01-04」のenumeration

国土交通大臣	千葉県知事	三重県知事	徳島県知事
北海道知事	東京都知事	滋賀県知事	香川県知事
青森県知事	神奈川県知事	京都府知事	愛媛県知事
岩手県知事	新潟県知事	大阪府知事	高知県知事
宮城県知事	富山県知事	兵庫県知事	福岡県知事
秋田県知事	石川県知事	奈良県知事	佐賀県知事
山形県知事	福井県知事	和歌山県知事	長崎県知事
福島県知事	山梨県知事	鳥取県知事	熊本県知事
茨城県知事	長野県知事	島根県知事	大分県知事
栃木県知事	岐阜県知事	岡山県知事	宮崎県知事
群馬県知事	静岡県知事	広島県知事	鹿児島県知事
埼玉県知事	愛知県知事	山口県知事	沖縄県知事

1 3.3 発売精算 宿泊施設からの不宿泊等報告データ
2

取引データ種別	メッセージ番号	項目番号	項目名(英語)	項目名(日本語)	説明	型	出現回数		制約							サンプル	コメント
							minOccurs	maxOccurs	Length	minLength	maxLength	minInclusive	maxInclusive	totalDigits	fractionDigits		
05	03		CancellationReport	不泊報告	発売精算型の予約または宿泊料金をお客様が現地で直接宿泊施設に支払うタイプの予約のとき、旅行会社からの当初予約よりも減員したときに、その人数等を報告するメッセージ。実施日(宿泊日)からの報告期限は契約する当事者間で定める。	-	1	1									
05	03	01	TransactionType	情報区分		-	1	1									
05	03	01-01	DataFrom	送り元区分	送り元をセットする。FromAccommodationが固定値。	String	1	1							FromAccommodation		FromAccommodation
05	03	01-02	DataClassification	データ種別	送り元からの電文目的をセットする。Decreaseが固定値。	String	1	1							Decrease		Decrease
05	03	01-03	DataID	データID	データに対する特有の番号(付番については特にルール化ははからない)。送り元でユニークな番号とする。	String	1	1									NTS0404150025
05	03	01-04	SystemDate	システム日付	この電文作成をしたシステム日付。	Date	1	1								CCYY-MM-DD	2004-05-10
05	03	02	AccommodationInformation	宿泊施設側情報		-	1	1									
05	03	02-01	AccommodationArea	宿泊地区名	宿泊施設所在地区名。当面現在利用されている旅行会社個別の名称を利用する。	String	0	1									伊豆長岡
05	03	02-02	AccommodationName	宿泊施設名	宿泊施設名称をセットする。	String	1	1									くつろぎの宿 満足荘
05	03	02-03	AccommodationCode	宿泊施設コード	宿泊施設名称をコードでセットする。当面現在利用されている旅行会社個別のコードを利用する。	String	0	1									001-56387
05	03	02-04	ChainName	チェーンホテル名	チェーンホテル・宿泊施設名称。当面現在利用されている旅行会社個別の名称を利用する。	String	0	1									くつろぎグループ
05	03	02-05	AccommodationPersonInCharge	宿泊施設担当者名	宿泊施設側担当者名をセットする。	String	0	1									杉原
05	03	02-06	AccommodationEmail	宿泊施設担当者Email	宿泊施設側担当者Eメールアドレスをセットする。	String	0	1									sugihara@jata-net.or.jp
05	03	02-07	AccommodationPhoneNumber	宿泊施設電話番号	宿泊施設の電話番号をセットする。	String	0	1									0559-99-9999
05	03	03	SettlementCompanyInformation	決済会社情報	支払または請求元の旅行会社等(精算のみを行う企業等がある)の情報を入れる。旅行取扱箇所とは異なる場合があり、精算を行う箇所の情報をセットする。	-	1	1									
05	03	03-01	SettlementCompanyName	決済会社名	支払または請求元の会社名称。	String	1	1									マップトラベル(株)
05	03	03-02	SettlementCompanySection	決済会社担当部署名	支払または請求元の会社部署名。	String	0	1									経理部審査グループ
05	03	03-03	SettlementCompanyRegisteredPrefecture	決済会社登録行政庁	支払または請求元が旅行者である場合に、その旅行業登録行政庁をセットする。国土交通大臣、または各都道府県知事。	String	0	1							別表		国土交通大臣
05	03	03-04	SettlementCompanyRegisteredCategory	決済会社登録種別	支払または請求元が旅行者である場合に、その旅行業の登録種別をセットする。	String	0	1						1種 2種 3種			1種
05	03	03-05	SettlementCompanyLicenseNumber	決済会社登録番号	支払または請求元が旅行者である場合に、その旅行業登録番号をセットする。現在は最大4桁。	String	0	1									1899
05	03	04	CancellationAccommodationChargePayment	精算明細情報(不泊報告)		-	1	1									
05	03	04-01	BookingListReport	予約(送客)リスト(不泊報告)	手配をした旅行者名・営業所名(必ずしも決済会社と同一ではない)等を含む請求の対象となる予約の詳細。	-	1	N									
05	03	04-01-01	SalesOfficeCompanyName	旅行会社名	手配をした旅行者・旅行者代理業者の名称。	String	1	1									(有)マップトラベルサービス
05	03	04-01-02	SalesOfficeName	旅行会社営業所名	手配をした旅行者・旅行者代理業者の営業所(支店)名称。	String	1	1									本社内旅行カウンター
05	03	04-01-03	SalesOfficeCode	旅行会社営業所コード	手配をした旅行者・旅行者代理業者の営業所(支店)名称をコードでセットする。当面は決済会社が個別に定める発券箇所コード等を利用する。	String	0	1									361700-001
05	03	04-01-04	SalesOfficeRegisteredPrefecture	旅行会社登録行政庁	手配をした旅行者・旅行者代理業者の登録行政庁。国土交通大臣、または各都道府県知事。	String	0	1							別表		神奈川県知事
05	03	04-01-05	SalesOfficeRegisteredCategory	旅行会社登録種別	手配をした旅行者・旅行者代理業者の登録種別。	String	0	1						1種 2種 3種 代理業			代理業
05	03	04-01-06	SalesOfficeLicenseNumber	旅行会社登録番号	手配をした旅行者・旅行者代理業者の登録番号。現在は最大5桁。	String	0	1									10585
05	03	04-01-07	TravelAgencyBookingNumber	旅行会社予約(管理)番号	旅行会社の予約番号、受付番号(お客様に対して旅行会社が発行する管理番号。必ずしもお客様にこの番号が渡されているとは限らない)。	String	0	1									E56789-523
05	03	04-01-08	TravelAgencyReportNumber	予約通知番号	発行したクーポン券について、予約通知を送信したとき、予約通知単位にシステムが発番した番号。	String	0	1									ABC000968
05	03	04-01-09	GuestOrGroupName	団体名または代表者氏名	代表者の姓名をフルネームでセットする。もしくは姓のみをセットする。団体名称を用いている場合もここにセットする。	String	1	1									旅行業協会IT推進部会
05	03	04-01-10	PackageType	企画商品区分	企画商品であるか否かを通知するのに使用する。例えば、一般手配と企画商品など。	String	0	1									企画商品
05	03	04-01-11	PackagePlanName	企画(パッケージ)名	通常の宿泊券販売とは異なる、企画商品化された特定サービス(ブランド)名称。例:日本の宿、メイトクーポン、湯けむりの宿	String	0	1									スカイプラン南東北
05	03	04-01-12	MealCondition	食事条件	食事条件を入れる(1泊2食=1night2meals、1泊朝食付=1nightBreakfast、食事なし=WithoutMeal、他=Other。記述は半角英数字とする)。	String	0	1						1night2meals 1nightBreakfast WithoutMeal Other			1night2meals
05	03	04-01-13	TaxServiceFee	税サ区分	税金区分をセットする。サ込税別=IncludingServiceWithoutTax、サ込税込=IncludingServiceAndTax、サ別税別=WithoutServiceAndTaxのいずれかを半角英字でセットする。	String	0	1						IncludingServiceWithoutTax IncludingServiceAndTax WithoutServiceAndTax			IncludingServiceWithoutTax
05	03	04-01-14	IssuingOfficeLicenseNumber	予約日	旅行会社が宿泊施設に対して予約をした日	Date	0	1							CCYY-MM-DD		2003-04-01
05	03	04-01-15	CouponNumber	クーポン番号	発行されたクーポン/パウチャー類の券面番号。	String	0	1									361700-21003056489
05	03	04-01-16	CouponIssueDate	クーポン発行日	クーポンの発行日。	Date	0	1							CCYY-MM-DD		2003-04-01
05	03	04-01-17	CouponType	クーポン種類	クーポン種類を知らせる必要がある場合に利用する(例:食食用、パンケット用など)。	String	0	1									Banquet
05	03	04-01-18	CheckInDate	利用日(チェックイン日)	チェックイン日(宿泊施設利用開始日)。	Date	1	1							CCYY-MM-DD		2003-04-08
05	03	04-01-19	CheckOutDate	利用日(チェックアウト日)	チェックアウト日。	Date	0	1							CCYY-MM-DD		2003-04-09
05	03	04-01-20	Nights	宿泊日数	宿泊日数。	Integer	0	1									1
05	03	04-01-21	PaxCount	宿泊人数	当初、宿泊予定だった人数。	Integer	0	1									6
05	03	04-01-23	NotStayCount	不泊人数	クーポン発行対象となった、あるいは当初予約の宿泊人数に対して、実際に宿泊した人数との差。	Integer	0	1									1
05	03	04-01-25	NotStayRefund	不泊払戻宿泊料金	不泊者分の宿泊料金を宿泊施設がお客様に直接返金した場合、その金額をセットする。	Integer	0	1									15000

取引データ種別	メッセージ番号	項目の番号	項目名(英語)	項目名(日本語)	説明	型	出現回数		制約							サンプル	コメント	
							minOccurs	maxOccurs	Length	minLength	maxLength	minInclusive	maxInclusive	totalDigits	fractionDigits			enumeration
05	03	04-01-22	AccommodationChargeDetail	宿泊料金明細	クーポン券面金額、あるいは予約番号、管理番号単位での宿泊料金明細リスト。料金の最小単位の名称(R/Cの場合にはSingle、Twin、Triple、旅館タイプの場合には大人、子供A、子供B、子供C等々)と、それに対応する単価、数量のセット。	-	0	N										
05	03	04-01-22-01	FareType	料金タイプ名称	宿泊料金算出の根拠となる料金の最小単位の名称(R/Cの場合にはSingle、Twin、Triple、旅館タイプの場合には大人、子供A、子供B、子供C等々)。	String	0	1									大人	
05	03	04-01-22-02	FareTypeRate	料金タイプ単価	宿泊料金算出の根拠となる料金の最小単位の金額。	Integer	0	1									15000	
05	03	04-01-22-03	FareTypeCount	料金タイプ数量	宿泊料金算出の根拠となる料金の最小単位の数量。部屋数または人数。	Integer	0	1									3	
05	03	04-01-24	CancellationDetail	不泊払戻明細	クーポン券面金額、あるいは予約番号、管理番号単位での不泊払戻明細リスト。料金の最小単位の名称(R/Cの場合にはSingle、Twin、Triple、旅館タイプの場合には大人、子供A、子供B、子供C等々)と、それに対応する単価、数量のセット。	-	0	N										
05	03	04-01-24-01	CancellationFareType	不泊者料金タイプ名称	不泊者宿泊料金算出の根拠となる料金の最小単位の名称(R/Cの場合にはSingle、Twin、Triple、旅館タイプの場合には大人、子供A、子供B、子供C等々)。	String	0	1									大人	
05	03	04-01-24-02	CancellationFareTypeRate	不泊者料金タイプ単価	不泊者宿泊料金算出の根拠となる料金の最小単位の金額。	String	0	1									15000	
05	03	04-01-24-03	CancellationFareTypeCount	不泊者料金タイプ数量	不泊者宿泊料金算出の根拠となる料金の最小単位の数量。部屋数または人数。	String	0	1									1	

別表: 項目の番号「03-03」、「04-01-04」のDenumeration

国土交通大臣	千葉県知事	三重県知事	徳島県知事
北海道知事	東京都知事	滋賀県知事	香川県知事
青森県知事	神奈川県知事	京都府知事	愛媛県知事
岩手県知事	新潟県知事	大阪府知事	高知県知事
宮城県知事	富山県知事	兵庫県知事	福岡県知事
秋田県知事	石川県知事	奈良県知事	佐賀県知事
山形県知事	福井県知事	和歌山県知事	長崎県知事
福島県知事	山梨県知事	鳥取県知事	熊本県知事
茨城県知事	長野県知事	島根県知事	大分県知事
栃木県知事	岐阜県知事	岡山県知事	宮崎県知事
群馬県知事	静岡県知事	広島県知事	鹿児島県知事
埼玉県知事	愛知県知事	山口県知事	沖縄県知事

1 3.4 現払型 旅行会社からの手数料請求データ
2

取引データ種別	サブ番号	項目の番号	項目名(英語)	項目名(日本語)	説明	型	出現回数		制約							サンプル	コメント
							minOccurs	maxOccurs	Length	minLength	maxLength	minInclusive	maxInclusive	totalDigits	fractionDigits		
05	04		AccommodationChargeLocalPaymentInvoice	現地払型宿泊料手数料請求報告	宿泊代金を利用者(宿泊者)が直接、宿泊施設へ支払いをする手配に対して、旅行会社が予約した実績に基づき、販売手数料を宿泊機関へ請求するときに使用する。	-	1	1									
05	04	01	TransactionType	情報区分		-	1	1									
05	04	01-01	DataFrom	送り元区分	送り元をセットする。FromTravelAgencyが固定値。	String	1	1						FromTravelAgency		FromTravelAgency	
05	04	01-02	DataClassification	データ種別	送り元からの電文目的をセットする。Paymentが固定値。	String	1	1						Payment		Payment	
05	04	01-03	DataID	データID	データに対する特有の番号(付番については特にルール化ははからない)。送り元でユニークな番号とする。	String	1	1								NTS0404150001	
05	04	01-04	SystemDate	システム日付	この電文作成をしたシステム日付。	Date	1	1							CCYY-MM-DD	2004-04-10	
05	04	02	AccommodationInformation	宿泊施設側情報		-	1	1									
05	04	02-01	AccommodationArea	宿泊地区名	宿泊施設所在地名。当面現在利用されている旅行会社個別の名称を利用する。	String	0	1								伊豆長岡	
05	04	02-02	AccommodationName	宿泊施設名	宿泊施設名称をセットする。	String	1	1								くつろぎの宿 満足荘	
05	04	02-03	AccommodationCode	宿泊施設コード	宿泊施設名称をコードでセットする。当面現在利用されている旅行会社個別のコードを利用する。	String	0	1								001-56387	
05	04	02-04	ChainName	チェーンホテル名	チェーンホテル・宿泊施設名称。当面現在利用されている旅行会社個別の名称を利用する。	String	0	1								くつろぎグループ	
05	04	02-05	AccommodationPersonInCharge	宿泊施設担当者名	宿泊施設側担当者名をセットする。	String	0	1								杉原	
05	04	02-06	AccommodationEmail	宿泊施設担当者Email	宿泊施設側担当者Eメールアドレスをセットする。	String	0	1								sugihara@jata-net.or.jp	
05	04	02-07	AccommodationPhoneNumber	宿泊施設電話番号	宿泊施設の電話番号をセットする。	String	0	1								0559-99-9999	
05	04	03	SettlementCompanyInformation	決済会社情報	請求行為を行う旅行会社等の情報を入れる。旅行取扱箇所とは異なる場合があり、精算を行う箇所の情報をセットする。	-	1	1									
05	04	03-01	SettlementCompanyName	決済会社名	請求元の会社名称。	String	1	1								マップトラベル(株)	
05	04	03-02	SettlementCompanySection	決済会社担当部署名	請求元の会社部署名。	String	0	1								経理部審査グループ	
05	04	03-03	SettlementCompanyRegisteredPrefecture	決済会社登録行政庁	請求元が旅行者である場合に、その旅行業登録行政庁をセットする。国土交通大臣、または各都道府県知事。	String	0	1						別表		国土交通大臣	
05	04	03-04	SettlementCompanyRegisteredCategory	決済会社登録種別	請求元が旅行者である場合に、その旅行業の登録種別をセットする。	String	0	1						1種 2種 3種		1種	
05	04	03-05	SettlementCompanyLicenseNumber	決済会社登録番号	請求元が旅行者である場合に、その旅行業登録番号をセットする。現在は最大4桁。	String	0	1								1899	
05	04	03-06	BankList	金融機関情報		-	1	N									
05	04	03-06-01	BankName	金融機関名	決済用金融機関名	String	1	1								UFJ	
05	04	03-06-02	BankCode	金融機関コード	決済用金融機関の金融機関コード。全国金融機関協会が定めるものを推奨。	String	0	1								0006	
05	04	03-06-03	BankBranchName	金融機関支店名	決済用金融機関の支店名。	String	1	1								霞ヶ関支店	
05	04	03-06-04	BankBranchCode	金融機関支店コード	決済用金融機関の支店の支店コード。全国金融機関協会が定めるものを推奨。	String	0	1								145	
05	04	03-06-05	BankAccountClassification	振込金融機関口座種別	決済用金融機関口座種別。	String	1	1						普通 当座 別貯蓄		当座	
05	04	03-06-06	BankAccountNumber	口座番号	決済用金融機関口座番号。	String	1	1								1234567	
05	04	03-06-07	BankAccountName	口座名	決済用金融機関口座名。	String	1	1								マップトラベル(株)	
05	04	04	AccommodationChargeLocalPayment	精算明細情報(現地払)		-	1	1									
05	04	04-01	BookingList	予約(送客)リスト(現地払)	手配をした旅行者名・営業所名(必ずしも決済会社と同一ではない)等を含む請求の対象となる予約の詳細。	-	1	N									
05	04	04-01-01	SalesOfficeCompanyName	旅行会社名	手配をした旅行者・旅行者代理業者の名称。	String	1	1								(有)マップトラベルサービス	
05	04	04-01-02	SalesOfficeName	旅行会社営業所名	手配をした旅行者・旅行者代理業者の営業所(支店)名称。	String	1	1								本社内旅行カウンター	
05	04	04-01-03	SalesOfficeCode	旅行会社営業所コード	手配をした旅行者・旅行者代理業者の営業所(支店)名称をコードでセットする。当面は決済会社が個別に定める発券箇所コード等を利用する。	String	0	1								361700-001	
05	04	04-01-04	SalesOfficeRegisteredPrefecture	旅行会社登録行政庁	手配をした旅行者・旅行者代理業者の登録行政庁。国土交通大臣、または各都道府県知事。	String	0	1						別表		神奈川県知事	
05	04	04-01-05	SalesOfficeRegisteredCategory	旅行会社登録種別	手配をした旅行者・旅行者代理業者の登録種別。	String	0	1						1種 2種 3種 代理業		代理業	
05	04	04-01-06	SalesOfficeLicenseNumber	旅行会社登録番号	手配をした旅行者・旅行者代理業者の登録番号。現在は最大5桁。	String	0	1								10585	
05	04	04-01-07	TravelAgencyBookingNumber	旅行会社予約(管理)番号	旅行会社の予約番号、受付番号(お客様に対して旅行会社が発行する管理番号、必ずしもお客様にこの番号が渡されているとは限らない)。	String	0	1								E56789-523	
05	04	04-01-08	TravelAgencyReportNumber	予約通知番号	予約通知を送信したとき、予約通知単位にシステムが発番した番号。	String	0	1								ABC000968	
05	04	04-01-09	GuestOrGroupName	団体名または代表者氏名	代表者の姓名をフルネームでセットする。もしくは姓のみをセットする。団体名称を用いている場合もここにセットする。	String	1	1								旅行業協会IT推進部会	
05	04	04-01-10	PackageType	企画商品区分	企画商品であるか否かを通知するのに使用する。例えば、一般手配と企画商品など。	String	0	1								企画商品	
05	04	04-01-11	PackagePlanName	企画(パッケージ)名	通常の宿泊券販売とは異なる、企画商品化された特定サービス(ブランド)名称。例:日本の宿、メイトクーポン、湯けむりの宿	String	0	1								スカイプラン南東北	
05	04	04-01-12	MealCondition	食事条件	食事条件を入れる(1泊2食=1night2meals、1泊朝食付=1nightBreakfast、食事なし=WithoutMeal、他=Other、記述は半角英数字とする)。	String	0	1						1night2meals 1nightBreakfast WithoutMeal Other		1night2meals	
05	04	04-01-13	TaxServiceFee	税サ区分	税金区分をセットする。サ込税別=IncludingServiceWithoutTax、サ込税込=IncludingServiceAndTax、サ別税別=WithoutServiceAndTaxのいずれかを半角英数字でセットする。	String	0	1						IncludingServiceWithoutTax IncludingServiceAndTax WithoutServiceAndTax		IncludingServiceWithoutTax	
05	04	04-01-14	BookingDate	予約日	旅行会社が宿泊施設に対して予約をした日	Date	0	1							CCYY-MM-DD	2003-04-01	
05	04	04-01-15	CheckInDate	利用日(チェックイン日)	チェックイン日(宿泊施設利用開始日)。	Date	1	1							CCYY-MM-DD	2003-04-08	
05	04	04-01-16	CheckOutDate	利用日(チェックアウト日)	チェックアウト日。	Date	0	1							CCYY-MM-DD	2003-04-09	

取引種別	予約番号	項目の番号	項目名(英語)	項目名(日本語)	説明	型	出現回数		制約						サンプル	コメント	
							minOccurs	maxOccurs	Length	minLength	maxLength	minInclusive	maxInclusive	totalDigits			fractionDigits
05	04	04-01-17	Nights	宿泊日数	宿泊日数。	Integer	0	1								1	
05	04	04-01-18	PaxCount	宿泊人数	宿泊人数。	Integer	0	1								6	
05	04	04-01-20	AccommodationCharge	宿泊料金	宿泊料金	Integer	0	1								96000	
05	04	04-01-21	AccommodationChargeForCommission	手数料対象金額	宿泊料金のうち手数料の対象となる金額。宿泊料金に対する消費税、入湯税等を控除したものの。	Integer	0	1								90000	
05	04	04-01-22	CommissionPercentage	手数料率(%)	契約手数料%(0%の場合はNET販売)	Decimal	0	1								15.0	
05	04	04-01-23	AccommodationCommissionAmount	手数料額	旅行会社から宿泊施設へ請求する手数料金額。	Integer	0	1								13500	
05	04	04-01-24	CommissionConsumptionTax	手数料消費税額	旅行会社から宿泊施設へ請求する手数料金額に対する消費税。	Integer	0	1								675	
05	04	04-01-25	MembershipFee	定率会費	連盟会費などがある場合にはここに調整後の金額をセットする。	Integer	0	1								27	
05	04	04-01-26	AccommodationConsumptionTax	宿泊料金消費税	宿泊料金に対する消費税額。消費税別発券の場合は0円。	Integer	0	1								4500	
05	04	04-01-27	AccommodationHotSpringTax	宿泊料金入湯税	宿泊者から徴収した入湯税額。	Integer	0	1								900	
05	04	04-01-28	AccommodationHotelTax	宿泊料金ホテル税	宿泊者から徴収ホテル税額。	Integer	0	1								600	
05	04	04-01-19	AccommodationChargeDetail	宿泊料金明細	予約番号あるいは管理番号単位での宿泊料金明細リスト。料金の最小単位の名称(R/Cの場合にはSingle、Twin、Triple、旅館タイプの場合には大人、子供A、子供B、子供C等々)と、それに対応する単価、数量のセット。	-	0	N									
05	04	04-01-19-01	FareType	料金タイプ名称	宿泊料金算出の根拠となる料金の最小単位の名称(R/Cの場合にはSingle、Twin、Triple、旅館タイプの場合には大人、子供A、子供B、子供C等々)。	String	0	1								大人	
05	04	04-01-19-02	FareTypeRate	料金タイプ単価	宿泊料金算出の根拠となる料金の最小単位の金額。	Integer	0	1								15000	
05	04	04-01-19-03	FareTypeCount	料金タイプ数量	宿泊料金算出の根拠となる料金の最小単位の数量。部屋数または人数。	Integer	0	1								3	
05	04	04-01-29	OtherDeduction	その他控除	旅行会社への手数料額、同手数料額にかかる消費税および定率会費以外に、旅行会社が徴収するものがあればセットする。	-	0	N									
05	04	04-01-29-01	OtherDeductionName	その他控除費目名	旅行会社への手数料額、同手数料額にかかる消費税および定率会費以外に、旅行会社が徴収するものがある場合、その名称。	String	0	1								宣伝分担金	
05	04	04-01-29-02	OtherDeductionAmount	その他控除金額	その他控除費目に対する金額。課税対象のものは税込金額をセット。	Integer	0	1								300	
05	04	05	TotalAmountList	合計金額情報		-	1	1									
05	04	05-01	TotalAccommodationCharge	合計宿泊料金	予約(送客)リストの宿泊料金の合計。	Integer	1	1								423000	
05	04	05-02	TotalAccommodationChargeForCommission	合計手数料対象金額	予約(送客)リストの手数料対象金額の合計。	Integer	0	1								570000	
05	04	05-03	TotalAccommodationCommissionAmount	合計手数料額	予約(送客)リストの手数料額の合計。	Integer	1	1								85500	
05	04	05-04	TotalAccommodationCommissionConsumptionTax	合計手数料消費税額	予約(送客)リストの手数料消費税額の合計。	Integer	0	1								4275	
05	04	05-05	TotalMembershipFee	合計定率会費	予約(送客)リストの定率会費の合計。	Integer	0	1								171	
05	04	05-06	TotalAccommodationConsumptionTax	合計宿泊料金消費税	予約(送客)リストの宿泊料金消費税の合計。	Integer	0	1								28500	
05	04	05-07	TotalAccommodationHotSpringTax	合計宿泊料金入湯税	予約(送客)リストの宿泊料金入湯税の合計。	Integer	0	1								4200	
05	04	05-08	TotalAccommodationHotelTax	合計宿泊料金ホテル税	予約(送客)リストの宿泊料金ホテル税の合計。	Integer	0	1								3500	
05	04	05-09	TotalOtherDeductionAmount	合計その他控除金額	予約(送客)リストのその他控除金額の合計。	Integer	0	1								600	
05	04	05-10	SettlementAmount	決済金額	宿泊施設への請求額の合計。[合計手数料額]+[合計手数料消費税額]+[合計定率会費]+[合計その他控除金額]	Integer	1	1								90546	

別表: 項目の番号「03-03」、「04-01-04」のEnumeration

国土交通大臣	千葉県知事	三重県知事	徳島県知事
北海道知事	東京都知事	滋賀県知事	香川県知事
青森県知事	神奈川県知事	京都府知事	愛媛県知事
岩手県知事	新潟県知事	大阪府知事	高知県知事
宮城県知事	富山県知事	兵庫県知事	福岡県知事
秋田県知事	石川県知事	奈良県知事	佐賀県知事
山形県知事	福井県知事	和歌山県知事	長崎県知事
福島県知事	山梨県知事	鳥取県知事	熊本県知事
茨城県知事	長野県知事	島根県知事	大分県知事
栃木県知事	岐阜県知事	岡山県知事	宮崎県知事
群馬県知事	静岡県知事	広島県知事	鹿児島県知事
埼玉県知事	愛知県知事	山口県知事	沖縄県知事

4 国内精算情報のスキーマ

```
1 <?xml version="1.0" encoding="UTF-8"?>
2
3
4 <xs:schema targetNamespace="http://travelxml.jp:/Specification:DomesticSettlement:SpecVerison=1.1:SchemaVersion=1.0.1"
5     xmlns:txds="http://travelxml.jp:/Specification:DomesticSettlement:SpecVerison=1.1:SchemaVersion=1.0.1"
6     xmlns:xs="http://www.w3.org/2001/XMLSchema"
7     elementFormDefault="qualified">
8
9     <xs:element name="AccommodationChargeDetail">
10         <xs:complexType>
11             <xs:sequence>
12                 <xs:element ref="txds:FareType" minOccurs="0"/>
13                 <xs:element ref="txds:FareTypeRate" minOccurs="0"/>
14                 <xs:element ref="txds:FareTypeCount" minOccurs="0"/>
15             </xs:sequence>
16         </xs:complexType>
17     </xs:element>
18     <xs:element name="AccommodationChargeInvoice">
19         <xs:complexType>
20             <xs:sequence>
21                 <xs:element ref="txds:InvoiceCouponList" maxOccurs="unbounded"/>
22             </xs:sequence>
23         </xs:complexType>
24     </xs:element>
25     <xs:element name="AccommodationChargeInvoiceReport">
26         <xs:complexType>
27             <xs:sequence>
28                 <xs:element ref="txds:TransactionType"/>
29                 <xs:element ref="txds:InvoiceAccommodationInformation"/>
30                 <xs:element ref="txds:SettlementCompanyInformation"/>
31                 <xs:element ref="txds:AccommodationChargeInvoice"/>
32                 <xs:element ref="txds:TotalInvoice"/>
33             </xs:sequence>
34         </xs:complexType>
35     </xs:element>
36     <xs:element name="AccommodationChargeLocalPayment">
37         <xs:complexType>
```

TravelXML - 国内精算情報編 Ver1.1 (勸告) 仕様書

```

1           <xs:sequence>
2               <xs:element ref="txds:BookingList" maxOccurs="unbounded"/>
3           </xs:sequence>
4       </xs:complexType>
5   </xs:element>
6   <xs:element name="AccommodationChargeLocalPaymentInvoice">
7       <xs:complexType>
8           <xs:sequence>
9               <xs:element ref="txds:TransactionType"/>
10              <xs:element ref="txds:AccommodationInformation"/>
11              <xs:element ref="txds:SettlementCompanyInformation"/>
12              <xs:element ref="txds:AccommodationChargeLocalPayment"/>
13              <xs:element ref="txds:TotalAmountList"/>
14          </xs:sequence>
15      </xs:complexType>
16  </xs:element>
17  <xs:element name="AccommodationChargePayment">
18      <xs:complexType>
19          <xs:sequence>
20              <xs:element ref="txds:CouponList" maxOccurs="unbounded"/>
21          </xs:sequence>
22      </xs:complexType>
23  </xs:element>
24  <xs:element name="AccommodationChargePaymentReport">
25      <xs:complexType>
26          <xs:sequence>
27              <xs:element ref="txds:TransactionType"/>
28              <xs:element ref="txds:PaymentAccommodationInformation"/>
29              <xs:element ref="txds:SettlementCompanyInformation"/>
30              <xs:element ref="txds:AccommodationChargePayment"/>
31              <xs:element ref="txds:TotalPaymentAmountList"/>
32          </xs:sequence>
33      </xs:complexType>
34  </xs:element>
35  <xs:element name="AccommodationInformation">
36      <xs:complexType>
37          <xs:sequence>
38              <xs:element ref="txds:AccommodationArea" minOccurs="0"/>
39              <xs:element ref="txds:AccommodationName"/>
40              <xs:element ref="txds:AccommodationCode" minOccurs="0"/>
41              <xs:element ref="txds:ChainName" minOccurs="0"/>

```

TravelXML - 国内精算情報編 Ver1.1 (勧告)仕様書

```

1           <xs:element ref="txds:AccommodationPersonInCharge" minOccurs="0"/>
2           <xs:element ref="txds:AccommodationEmail" minOccurs="0"/>
3           <xs:element ref="txds:AccommodationPhoneNumber" minOccurs="0"/>
4           </xs:sequence>
5       </xs:complexType>
6   </xs:element>
7   <xs:element name="BankList">
8       <xs:complexType>
9           <xs:sequence>
10              <xs:element ref="txds:BankName"/>
11              <xs:element ref="txds:BankCode" minOccurs="0"/>
12              <xs:element ref="txds:BankBranchName"/>
13              <xs:element ref="txds:BankBranchCode" minOccurs="0"/>
14              <xs:element ref="txds:BankAccountClassification" minOccurs="0"/>
15              <xs:element ref="txds:BankAccountNumber" minOccurs="0"/>
16              <xs:element ref="txds:BankAccountName" minOccurs="0"/>
17          </xs:sequence>
18      </xs:complexType>
19  </xs:element>
20  <xs:element name="BookingList">
21      <xs:complexType>
22          <xs:sequence>
23              <xs:element ref="txds:SalesOfficeCompanyName"/>
24              <xs:element ref="txds:SalesOfficeName"/>
25              <xs:element ref="txds:SalesOfficeCode" minOccurs="0"/>
26              <xs:element ref="txds:SalesOfficeRegisteredPrefecture" minOccurs="0"/>
27              <xs:element ref="txds:SalesOfficeRegisteredCategory" minOccurs="0"/>
28              <xs:element ref="txds:SalesOfficeLicenseNumber" minOccurs="0"/>
29              <xs:element ref="txds:TravelAgencyBookingNumber" minOccurs="0"/>
30              <xs:element ref="txds:TravelAgencyReportNumber" minOccurs="0"/>
31              <xs:element ref="txds:GuestOrGroupName"/>
32              <xs:element ref="txds:PackageType" minOccurs="0"/>
33              <xs:element ref="txds:PackagePlanName" minOccurs="0"/>
34              <xs:element ref="txds:MealCondition" minOccurs="0"/>
35              <xs:element ref="txds:TaxServiceFee" minOccurs="0"/>
36              <xs:element ref="txds:BookingDate" minOccurs="0"/>
37              <xs:element ref="txds:CheckInDate"/>
38              <xs:element ref="txds:CheckOutDate" minOccurs="0"/>
39              <xs:element ref="txds:Nights" minOccurs="0"/>
40              <xs:element ref="txds:PaxCount" minOccurs="0"/>
41              <xs:element ref="txds:AccommodationCharge" minOccurs="0"/>

```

TravelXML - 国内精算情報編 Ver1.1 (勧告) 仕様書

```

1         <xs:element ref="txds:AccommodationChargeForCommission" minOccurs="0"/>
2         <xs:element ref="txds:CommissionPercentage" minOccurs="0"/>
3         <xs:element ref="txds:AccommodationCommissionAmount" minOccurs="0"/>
4         <xs:element ref="txds:CommissionConsumptionTax" minOccurs="0"/>
5         <xs:element ref="txds:MembershipFee" minOccurs="0"/>
6         <xs:element ref="txds:AccommodationConsumptionTax" minOccurs="0"/>
7         <xs:element ref="txds:AccommodationHotSpringTax" minOccurs="0"/>
8         <xs:element ref="txds:AccommodationHotelTax" minOccurs="0"/>
9         <xs:element ref="txds:AccommodationChargeDetail" minOccurs="0"
10 maxOccurs="unbounded"/>
11         <xs:element ref="txds:OtherDeduction" minOccurs="0" maxOccurs="unbounded"/>
12     </xs:sequence>
13 </xs:complexType>
14 </xs:element>
15 <xs:element name="BookingListReport">
16     <xs:complexType>
17         <xs:sequence>
18             <xs:element ref="txds:SalesOfficeCompanyName"/>
19             <xs:element ref="txds:SalesOfficeName"/>
20             <xs:element ref="txds:SalesOfficeCode" minOccurs="0"/>
21             <xs:element ref="txds:SalesOfficeRegisteredPrefecture" minOccurs="0"/>
22             <xs:element ref="txds:SalesOfficeRegisteredCategory" minOccurs="0"/>
23             <xs:element ref="txds:SalesOfficeLicenseNumber" minOccurs="0"/>
24             <xs:element ref="txds:TravelAgencyBookingNumber" minOccurs="0"/>
25             <xs:element ref="txds:TravelAgencyReportNumber" minOccurs="0"/>
26             <xs:element ref="txds:GuestOrGroupName"/>
27             <xs:element ref="txds:PackageType" minOccurs="0"/>
28             <xs:element ref="txds:PackagePlanName" minOccurs="0"/>
29             <xs:element ref="txds:MealCondition" minOccurs="0"/>
30             <xs:element ref="txds:TaxServiceFee" minOccurs="0"/>
31             <xs:element ref="txds:IssuingOfficeLicenseNumber" minOccurs="0"/>
32             <xs:element ref="txds:CouponNumber" minOccurs="0"/>
33             <xs:element ref="txds:CouponIssueDate" minOccurs="0"/>
34             <xs:element ref="txds:CouponType" minOccurs="0"/>
35             <xs:element ref="txds:CheckInDate"/>
36             <xs:element ref="txds:CheckOutDate" minOccurs="0"/>
37             <xs:element ref="txds:Nights" minOccurs="0"/>
38             <xs:element ref="txds:PaxCount" minOccurs="0"/>
39             <xs:element ref="txds:NotStayCount" minOccurs="0"/>
40             <xs:element ref="txds:NotStayRefund" minOccurs="0"/>

```

TravelXML - 国内精算情報編 Ver1.1 (勧告) 仕様書

```

1           <xs:element ref="txds:AccommodationChargeDetail" minOccurs="0"
2 maxOccurs="unbounded"/>
3           <xs:element ref="txds:CancellationDetail" minOccurs="0" maxOccurs="unbounded"/>
4           </xs:sequence>
5       </xs:complexType>
6   </xs:element>
7   <xs:element name="CancellationAccommodationChargePayment">
8       <xs:complexType>
9           <xs:sequence>
10              <xs:element ref="txds:BookingListReport" maxOccurs="unbounded"/>
11              </xs:sequence>
12          </xs:complexType>
13      </xs:element>
14      <xs:element name="CancellationDetail">
15          <xs:complexType>
16              <xs:sequence>
17                  <xs:element ref="txds:CancellationFareType" minOccurs="0"/>
18                  <xs:element ref="txds:CancellationFareTypeRate" minOccurs="0"/>
19                  <xs:element ref="txds:CancellationFareTypeCount" minOccurs="0"/>
20              </xs:sequence>
21          </xs:complexType>
22      </xs:element>
23      <xs:element name="CancellationReport">
24          <xs:complexType>
25              <xs:sequence>
26                  <xs:element ref="txds:TransactionType"/>
27                  <xs:element ref="txds:AccommodationInformation"/>
28                  <xs:element ref="txds:SettlementCompanyInformation"/>
29                  <xs:element ref="txds:CancellationAccommodationChargePayment"/>
30              </xs:sequence>
31          </xs:complexType>
32      </xs:element>
33      <xs:element name="CouponAmountDetail">
34          <xs:complexType>
35              <xs:sequence>
36                  <xs:element ref="txds:FareType" minOccurs="0"/>
37                  <xs:element ref="txds:FareTypeRate" minOccurs="0"/>
38                  <xs:element ref="txds:FareTypeCount" minOccurs="0"/>
39              </xs:sequence>
40          </xs:complexType>
41      </xs:element>

```

TravelXML - 国内精算情報編 Ver1.1 (勧告) 仕様書

```

1      <xs:element name="CouponList">
2          <xs:complexType>
3              <xs:sequence>
4                  <xs:element ref="txds:SalesOfficeCompanyName"/>
5                  <xs:element ref="txds:SalesOfficeName"/>
6                  <xs:element ref="txds:SalesOfficeCode" minOccurs="0"/>
7                  <xs:element ref="txds:SalesOfficeRegisteredPrefecture" minOccurs="0"/>
8                  <xs:element ref="txds:SalesOfficeRegisteredCategory" minOccurs="0"/>
9                  <xs:element ref="txds:SalesOfficeLicenseNumber" minOccurs="0"/>
10                 <xs:element ref="txds:TravelAgencyBookingNumber" minOccurs="0"/>
11                 <xs:element ref="txds:TravelAgencyReportNumber" minOccurs="0"/>
12                 <xs:element ref="txds:GuestOrGroupName"/>
13                 <xs:element ref="txds:PackageType" minOccurs="0"/>
14                 <xs:element ref="txds:PackagePlanName" minOccurs="0"/>
15                 <xs:element ref="txds:MealCondition" minOccurs="0"/>
16                 <xs:element ref="txds:TaxServiceFee" minOccurs="0"/>
17                 <xs:element ref="txds:CouponNumber" minOccurs="0"/>
18                 <xs:element ref="txds:CouponIssueDate" minOccurs="0"/>
19                 <xs:element ref="txds:CouponType" minOccurs="0"/>
20                 <xs:element ref="txds:CheckInDate"/>
21                 <xs:element ref="txds:CheckOutDate" minOccurs="0"/>
22                 <xs:element ref="txds:Nights" minOccurs="0"/>
23                 <xs:element ref="txds:PaxCount" minOccurs="0"/>
24                 <xs:element ref="txds:CouponAmount" minOccurs="0"/>
25                 <xs:element ref="txds:CouponAmountForCommission" minOccurs="0"/>
26                 <xs:element ref="txds:CommissionPercentage" minOccurs="0"/>
27                 <xs:element ref="txds:AccommodationCommissionAmount" minOccurs="0"/>
28                 <xs:element ref="txds:CommissionConsumptionTax" minOccurs="0"/>
29                 <xs:element ref="txds:MembershipFee" minOccurs="0"/>
30                 <xs:element ref="txds:NotStayCount" minOccurs="0"/>
31                 <xs:element ref="txds:NotStayRefund" minOccurs="0"/>
32                 <xs:element ref="txds:NotStayRefundConsumptionTax" minOccurs="0"/>
33                 <xs:element ref="txds:NotStayRefundHotSpringTax" minOccurs="0"/>
34                 <xs:element ref="txds:NotStayRefundHotelTax" minOccurs="0"/>
35                 <xs:element ref="txds:AccommodationConsumptionTax" minOccurs="0"/>
36                 <xs:element ref="txds:AccommodationHotSpringTax" minOccurs="0"/>
37                 <xs:element ref="txds:AccommodationHotelTax" minOccurs="0"/>
38                 <xs:element ref="txds:CouponAmountDetail" minOccurs="0" maxOccurs="unbounded"/>
39                 <xs:element ref="txds:OtherDeduction" minOccurs="0" maxOccurs="unbounded"/>
40             </xs:sequence>
41         </xs:complexType>

```

TravelXML - 国内精算情報編 Ver1.1 (勧告) 仕様書

```

1      </xs:element>
2      <xs:element name="InvoiceAccommodationInformation">
3          <xs:complexType>
4              <xs:sequence>
5                  <xs:element ref="txds:AccommodationArea" minOccurs="0"/>
6                  <xs:element ref="txds:AccommodationName"/>
7                  <xs:element ref="txds:AccommodationCode" minOccurs="0"/>
8                  <xs:element ref="txds:ChainName" minOccurs="0"/>
9                  <xs:element ref="txds:AccommodationPersonInCharge" minOccurs="0"/>
10                 <xs:element ref="txds:AccommodationEmail" minOccurs="0"/>
11                 <xs:element ref="txds:AccommodationPhoneNumber" minOccurs="0"/>
12                 <xs:element ref="txds:SettlementDay" minOccurs="0"/>
13                 <xs:element ref="txds:BankList" minOccurs="0" maxOccurs="unbounded"/>
14             </xs:sequence>
15         </xs:complexType>
16     </xs:element>
17     <xs:element name="InvoiceCouponList">
18         <xs:complexType>
19             <xs:sequence>
20                 <xs:element ref="txds:SalesOfficeCompanyName"/>
21                 <xs:element ref="txds:SalesOfficeName"/>
22                 <xs:element ref="txds:SalesOfficeCode" minOccurs="0"/>
23                 <xs:element ref="txds:SalesOfficeRegisteredPrefecture" minOccurs="0"/>
24                 <xs:element ref="txds:SalesOfficeRegisteredCategory" minOccurs="0"/>
25                 <xs:element ref="txds:SalesOfficeLicenseNumber" minOccurs="0"/>
26                 <xs:element ref="txds:CouponNumber" minOccurs="0"/>
27                 <xs:element ref="txds:CouponIssueDate" minOccurs="0"/>
28                 <xs:element ref="txds:CouponType" minOccurs="0"/>
29                 <xs:element ref="txds:CheckInDate"/>
30                 <xs:element ref="txds:CheckOutDate" minOccurs="0"/>
31                 <xs:element ref="txds:Nights" minOccurs="0"/>
32                 <xs:element ref="txds:PaxCount" minOccurs="0"/>
33                 <xs:element ref="txds:CouponAmount" minOccurs="0"/>
34                 <xs:element ref="txds:CouponAmountForCommission" minOccurs="0"/>
35                 <xs:element ref="txds:CommissionPercentage" minOccurs="0"/>
36                 <xs:element ref="txds:AccommodationCommissionAmount" minOccurs="0"/>
37                 <xs:element ref="txds:CommissionConsumptionTax" minOccurs="0"/>
38                 <xs:element ref="txds:MembershipFee" minOccurs="0"/>
39                 <xs:element ref="txds:NotStayCount" minOccurs="0"/>
40                 <xs:element ref="txds:NotStayRefund" minOccurs="0"/>
41                 <xs:element ref="txds:NotStayRefundConsumptionTax" minOccurs="0"/>

```

TravelXML - 国内精算情報編 Ver1.1 (勧告) 仕様書

```

1         <xs:element ref="txds:NotStayRefundHotSpringTax" minOccurs="0"/>
2         <xs:element ref="txds:NotStayRefundHotelTax" minOccurs="0"/>
3         <xs:element ref="txds:NotStayCertificateCount" minOccurs="0"/>
4         <xs:element ref="txds:NotStayCertificateAccommodationCharge" minOccurs="0"/>
5         <xs:element ref="txds:NotStayCertificateConsumptionTax" minOccurs="0"/>
6         <xs:element ref="txds:NotStayCertificateHotSpringTax" minOccurs="0"/>
7         <xs:element ref="txds:NotStayCertificateHotelTax" minOccurs="0"/>
8         <xs:element ref="txds:AccommodationConsumptionTax" minOccurs="0"/>
9         <xs:element ref="txds:AccommodationHotSpringTax" minOccurs="0"/>
10        <xs:element ref="txds:AccommodationHotelTax" minOccurs="0"/>
11        <xs:element ref="txds:OtherDeduction" minOccurs="0" maxOccurs="unbounded"/>
12        </xs:sequence>
13    </xs:complexType>
14 </xs:element>
15 <xs:element name="OtherDeduction">
16     <xs:complexType>
17         <xs:sequence>
18             <xs:element ref="txds:OtherDeductionName" minOccurs="0"/>
19             <xs:element ref="txds:OtherDeductionAmount" minOccurs="0"/>
20         </xs:sequence>
21     </xs:complexType>
22 </xs:element>
23 <xs:element name="PaymentAccommodationInformation">
24     <xs:complexType>
25         <xs:sequence>
26             <xs:element ref="txds:AccommodationArea" minOccurs="0"/>
27             <xs:element ref="txds:AccommodationName"/>
28             <xs:element ref="txds:AccommodationCode" minOccurs="0"/>
29             <xs:element ref="txds:ChainName" minOccurs="0"/>
30             <xs:element ref="txds:AccommodationPersonInCharge" minOccurs="0"/>
31             <xs:element ref="txds:AccommodationEmail" minOccurs="0"/>
32             <xs:element ref="txds:AccommodationPhoneNumber" minOccurs="0"/>
33             <xs:element ref="txds:BankName"/>
34             <xs:element ref="txds:BankCode" minOccurs="0"/>
35             <xs:element ref="txds:BankBranchName"/>
36             <xs:element ref="txds:BankBranchCode" minOccurs="0"/>
37             <xs:element ref="txds:BankAccountClassification" minOccurs="0"/>
38             <xs:element ref="txds:BankAccountNumber" minOccurs="0"/>
39             <xs:element ref="txds:BankAccountName" minOccurs="0"/>
40             <xs:element ref="txds:SettlementDay" minOccurs="0"/>
41         </xs:sequence>

```

TravelXML - 国内精算情報編 Ver1.1 (勸告) 仕様書

```

1         </xs:complexType>
2     </xs:element>
3     <xs:element name="SettlementCompanyInformation">
4         <xs:complexType>
5             <xs:sequence>
6                 <xs:element ref="txds:SettlementCompanyName"/>
7                 <xs:element ref="txds:SettlementCompanySection" minOccurs="0"/>
8                 <xs:element ref="txds:SettlementCompanyRegisteredPrefecture" minOccurs="0"/>
9                 <xs:element ref="txds:SettlementCompanyRegisteredCategory" minOccurs="0"/>
10                <xs:element ref="txds:SettlementCompanyLicenseNumber" minOccurs="0"/>
11                <xs:element ref="txds:BankList" minOccurs="0" maxOccurs="unbounded"/>
12            </xs:sequence>
13        </xs:complexType>
14    </xs:element>
15    <xs:element name="TotalAmountList">
16        <xs:complexType>
17            <xs:sequence>
18                <xs:element ref="txds:TotalAccommodationCharge"/>
19                <xs:element ref="txds:TotalAccommodationChargeForCommission" minOccurs="0"/>
20                <xs:element ref="txds:TotalAccommodationCommissionAmount"/>
21                <xs:element ref="txds:TotalAccommodationCommissionConsumptionTax" minOccurs="0"/>
22                <xs:element ref="txds:TotalMembershipFee" minOccurs="0"/>
23                <xs:element ref="txds:TotalAccommodationConsumptionTax" minOccurs="0"/>
24                <xs:element ref="txds:TotalAccommodationHotSpringTax" minOccurs="0"/>
25                <xs:element ref="txds:TotalAccommodationHotelTax" minOccurs="0"/>
26                <xs:element ref="txds:TotalOtherDeductionAmount" minOccurs="0"/>
27                <xs:element ref="txds:SettlementAmount"/>
28            </xs:sequence>
29        </xs:complexType>
30    </xs:element>
31    <xs:element name="TotalInvoice">
32        <xs:complexType>
33            <xs:sequence>
34                <xs:element ref="txds:TotalCouponAmount"/>
35                <xs:element ref="txds:TotalCouponAmountForCommission" minOccurs="0"/>
36                <xs:element ref="txds:TotalAccommodationCommissionAmount"/>
37                <xs:element ref="txds:TotalAccommodationCommissionConsumptionTax" minOccurs="0"/>
38                <xs:element ref="txds:TotalMembershipFee" minOccurs="0"/>
39                <xs:element ref="txds:TotalNotStayRefund" minOccurs="0"/>
40                <xs:element ref="txds:TotalNotStayRefundConsumptionTax" minOccurs="0"/>
41                <xs:element ref="txds:TotalNotStayRefundHotSpringTax" minOccurs="0"/>

```

TravelXML - 国内精算情報編 Ver1.1 (勧告) 仕様書

```

1         <xs:element ref="txds:TotalNotStayRefundHotelTax" minOccurs="0"/>
2         <xs:element ref="txds:TotalNotStayCertificateAccommodationCharge" minOccurs="0"/>
3         <xs:element ref="txds:TotalNotStayCertificateConsumptionTax" minOccurs="0"/>
4         <xs:element ref="txds:TotalNotStayCertificateHotSpringTax" minOccurs="0"/>
5         <xs:element ref="txds:TotalNotStayCertificateHotelTax" minOccurs="0"/>
6         <xs:element ref="txds:TotalAccommodationConsumptionTax" minOccurs="0"/>
7         <xs:element ref="txds:TotalAccommodationHotSpringTax" minOccurs="0"/>
8         <xs:element ref="txds:TotalAccommodationHotelTax" minOccurs="0"/>
9         <xs:element ref="txds:TotalOtherDeductionAmount" minOccurs="0"/>
10        <xs:element ref="txds:SettlementAmount"/>
11    </xs:sequence>
12 </xs:complexType>
13 </xs:element>
14 <xs:element name="TotalPaymentAmountList">
15     <xs:complexType>
16         <xs:sequence>
17             <xs:element ref="txds:TotalCouponAmount"/>
18             <xs:element ref="txds:TotalCouponAmountForCommission" minOccurs="0"/>
19             <xs:element ref="txds:TotalAccommodationCommissionAmount"/>
20             <xs:element ref="txds:TotalAccommodationCommissionConsumptionTax" minOccurs="0"/>
21             <xs:element ref="txds:TotalMembershipFee" minOccurs="0"/>
22             <xs:element ref="txds:TotalNotStayRefund" minOccurs="0"/>
23             <xs:element ref="txds:TotalNotStayRefundConsumptionTax" minOccurs="0"/>
24             <xs:element ref="txds:TotalNotStayRefundHotSpringTax" minOccurs="0"/>
25             <xs:element ref="txds:TotalNotStayRefundHotelTax" minOccurs="0"/>
26             <xs:element ref="txds:TotalAccommodationConsumptionTax" minOccurs="0"/>
27             <xs:element ref="txds:TotalAccommodationHotSpringTax" minOccurs="0"/>
28             <xs:element ref="txds:TotalAccommodationHotelTax" minOccurs="0"/>
29             <xs:element ref="txds:TotalOtherDeductionAmount" minOccurs="0"/>
30             <xs:element ref="txds:SettlementAmount"/>
31         </xs:sequence>
32     </xs:complexType>
33 </xs:element>
34 <xs:element name="TransactionType">
35     <xs:complexType>
36         <xs:sequence>
37             <xs:element ref="txds:DataFrom"/>
38             <xs:element ref="txds:DataClassification"/>
39             <xs:element ref="txds:DataID"/>
40             <xs:element ref="txds:SystemDate"/>
41         </xs:sequence>

```

```
1         </xs:complexType>
2     </xs:element>
3     <xs:simpleType name="BankAccountClassification">
4         <xs:restriction base="xs:string">
5             <xs:enumeration value="普通"/>
6             <xs:enumeration value="当座"/>
7             <xs:enumeration value="別段"/>
8             <xs:enumeration value="貯蓄"/>
9         </xs:restriction>
10    </xs:simpleType>
11    <xs:simpleType name="DataClassification">
12        <xs:restriction base="xs:string">
13            <xs:enumeration value="Invoice"/>
14            <xs:enumeration value="PayInstead"/>
15            <xs:enumeration value="Payment"/>
16            <xs:enumeration value="Decrease"/>
17        </xs:restriction>
18    </xs:simpleType>
19    <xs:simpleType name="DataFrom">
20        <xs:restriction base="xs:string">
21            <xs:enumeration value="FromAccommodation"/>
22            <xs:enumeration value="FromTravelAgency"/>
23        </xs:restriction>
24    </xs:simpleType>
25    <xs:simpleType name="MealCondition">
26        <xs:restriction base="xs:string">
27            <xs:enumeration value="1night2meals"/>
28            <xs:enumeration value="1nightBreakfast"/>
29            <xs:enumeration value="WithoutMeal"/>
30            <xs:enumeration value="Other"/>
31        </xs:restriction>
32    </xs:simpleType>
33    <xs:simpleType name="SalesOfficeRegisteredCategory">
34        <xs:restriction base="xs:string">
35            <xs:enumeration value="1種"/>
36            <xs:enumeration value="2種"/>
37            <xs:enumeration value="3種"/>
38            <xs:enumeration value="代理業"/>
39        </xs:restriction>
40    </xs:simpleType>
41    <xs:simpleType name="SettlementCompanyRegisteredCategory">
```

```
1      <xs:restriction base="xs:string">
2          <xs:enumeration value="1 種"/>
3          <xs:enumeration value="2 種"/>
4          <xs:enumeration value="3 種"/>
5      </xs:restriction>
6  </xs:simpleType>
7  <xs:simpleType name="TaxServiceFee">
8      <xs:restriction base="xs:string">
9          <xs:enumeration value="IncludingServiceWithoutTax"/>
10         <xs:enumeration value="IncludingServiceAndTax"/>
11         <xs:enumeration value="WithoutServiceAndTax"/>
12     </xs:restriction>
13 </xs:simpleType>
14 <xs:simpleType name="txRegisteredPrefectureType">
15     <xs:restriction base="xs:string">
16         <xs:enumeration value="国土交通大臣"/>
17         <xs:enumeration value="北海道知事"/>
18         <xs:enumeration value="青森県知事"/>
19         <xs:enumeration value="岩手県知事"/>
20         <xs:enumeration value="宮城県知事"/>
21         <xs:enumeration value="秋田県知事"/>
22         <xs:enumeration value="山形県知事"/>
23         <xs:enumeration value="福島県知事"/>
24         <xs:enumeration value="茨城県知事"/>
25         <xs:enumeration value="栃木県知事"/>
26         <xs:enumeration value="群馬県知事"/>
27         <xs:enumeration value="埼玉県知事"/>
28         <xs:enumeration value="千葉県知事"/>
29         <xs:enumeration value="東京都知事"/>
30         <xs:enumeration value="神奈川県知事"/>
31         <xs:enumeration value="新潟県知事"/>
32         <xs:enumeration value="富山県知事"/>
33         <xs:enumeration value="石川県知事"/>
34         <xs:enumeration value="福井県知事"/>
35         <xs:enumeration value="山梨県知事"/>
36         <xs:enumeration value="長野県知事"/>
37         <xs:enumeration value="岐阜県知事"/>
38         <xs:enumeration value="静岡県知事"/>
39         <xs:enumeration value="愛知県知事"/>
40         <xs:enumeration value="三重県知事"/>
41         <xs:enumeration value="滋賀県知事"/>
```

```
1      <xs:enumeration value="京都府知事"/>
2      <xs:enumeration value="大阪府知事"/>
3      <xs:enumeration value="兵庫県知事"/>
4      <xs:enumeration value="奈良県知事"/>
5      <xs:enumeration value="和歌山県知事"/>
6      <xs:enumeration value="鳥取県知事"/>
7      <xs:enumeration value="島根県知事"/>
8      <xs:enumeration value="岡山県知事"/>
9      <xs:enumeration value="広島県知事"/>
10     <xs:enumeration value="山口県知事"/>
11     <xs:enumeration value="徳島県知事"/>
12     <xs:enumeration value="香川県知事"/>
13     <xs:enumeration value="愛媛県知事"/>
14     <xs:enumeration value="高知県知事"/>
15     <xs:enumeration value="福岡県知事"/>
16     <xs:enumeration value="佐賀県知事"/>
17     <xs:enumeration value="長崎県知事"/>
18     <xs:enumeration value="熊本県知事"/>
19     <xs:enumeration value="大分県知事"/>
20     <xs:enumeration value="宮崎県知事"/>
21     <xs:enumeration value="鹿児島県知事"/>
22     <xs:enumeration value="沖縄県知事"/>
23     </xs:restriction>
24     </xs:simpleType>
25     <xs:element name="AccommodationArea" type="xs:string"/>
26     <xs:element name="AccommodationCharge" type="xs:integer"/>
27     <xs:element name="AccommodationChargeForCommission" type="xs:integer"/>
28     <xs:element name="AccommodationCode" type="xs:string"/>
29     <xs:element name="AccommodationCommissionAmount" type="xs:integer"/>
30     <xs:element name="AccommodationConsumptionTax" type="xs:integer"/>
31     <xs:element name="AccommodationEmail" type="xs:string"/>
32     <xs:element name="AccommodationHotelTax" type="xs:integer"/>
33     <xs:element name="AccommodationHotSpringTax" type="xs:integer"/>
34     <xs:element name="AccommodationName" type="xs:string"/>
35     <xs:element name="AccommodationPersonInCharge" type="xs:string"/>
36     <xs:element name="AccommodationPhoneNumber" type="xs:string"/>
37     <xs:element name="BankAccountClassification" type="xs:string"/>
38     <xs:element name="BankAccountName" type="xs:string"/>
39     <xs:element name="BankAccountNumber" type="xs:string"/>
40     <xs:element name="BankBranchCode" type="xs:string"/>
41     <xs:element name="BankBranchName" type="xs:string"/>
```

1 <xs:element name="BankCode" type="xs:string"/>
2 <xs:element name="BankName" type="xs:string"/>
3 <xs:element name="BookingDate" type="xs:date"/>
4 <xs:element name="CancellationFareType" type="xs:string"/>
5 <xs:element name="CancellationFareTypeCount" type="xs:string"/>
6 <xs:element name="CancellationFareTypeRate" type="xs:string"/>
7 <xs:element name="ChainName" type="xs:string"/>
8 <xs:element name="CheckInDate" type="xs:date"/>
9 <xs:element name="CheckOutDate" type="xs:date"/>
10 <xs:element name="CommissionConsumptionTax" type="xs:integer"/>
11 <xs:element name="CommissionPercentage" type="xs:decimal"/>
12 <xs:element name="CouponAmount" type="xs:integer"/>
13 <xs:element name="CouponAmountForCommission" type="xs:integer"/>
14 <xs:element name="CouponIssueDate" type="xs:date"/>
15 <xs:element name="CouponNumber" type="xs:string"/>
16 <xs:element name="CouponType" type="xs:string"/>
17 <xs:element name="DataClassification" type="xs:string"/>
18 <xs:element name="DataFrom" type="xs:string"/>
19 <xs:element name="DataID" type="xs:string"/>
20 <xs:element name="FareType" type="xs:string"/>
21 <xs:element name="FareTypeCount" type="xs:integer"/>
22 <xs:element name="FareTypeRate" type="xs:integer"/>
23 <xs:element name="GuestOrGroupName" type="xs:string"/>
24 <xs:element name="IssuingOfficeLicenseNumber" type="xs:date"/>
25 <xs:element name="MealCondition" type="xs:string"/>
26 <xs:element name="MembershipFee" type="xs:integer"/>
27 <xs:element name="Nights" type="xs:integer"/>
28 <xs:element name="NotStayCertificateAccommodationCharge" type="xs:integer"/>
29 <xs:element name="NotStayCertificateConsumptionTax" type="xs:integer"/>
30 <xs:element name="NotStayCertificateCount" type="xs:integer"/>
31 <xs:element name="NotStayCertificateHotelTax" type="xs:integer"/>
32 <xs:element name="NotStayCertificateHotSpringTax" type="xs:integer"/>
33 <xs:element name="NotStayCount" type="xs:integer"/>
34 <xs:element name="NotStayRefund" type="xs:integer"/>
35 <xs:element name="NotStayRefundConsumptionTax" type="xs:integer"/>
36 <xs:element name="NotStayRefundHotelTax" type="xs:integer"/>
37 <xs:element name="NotStayRefundHotSpringTax" type="xs:integer"/>
38 <xs:element name="OtherDeductionAmount" type="xs:integer"/>
39 <xs:element name="OtherDeductionName" type="xs:string"/>
40 <xs:element name="PackagePlanName" type="xs:string"/>
41 <xs:element name="PackageType" type="xs:string"/>

TravelXML - 国内精算情報編 Ver1.1 (勸告) 仕様書

1 <xs:element name="PaxCount" type="xs:integer"/>
2 <xs:element name="SalesOfficeCode" type="xs:string"/>
3 <xs:element name="SalesOfficeCompanyName" type="xs:string"/>
4 <xs:element name="SalesOfficeLicenseNumber" type="xs:string"/>
5 <xs:element name="SalesOfficeName" type="xs:string"/>
6 <xs:element name="SalesOfficeRegisteredCategory" type="xs:string"/>
7 <xs:element name="SalesOfficeRegisteredPrefecture" type="txds:txRegisteredPrefectureType"/>
8 <xs:element name="SettlementAmount" type="xs:integer"/>
9 <xs:element name="SettlementCompanyLicenseNumber" type="xs:string"/>
10 <xs:element name="SettlementCompanyName" type="xs:string"/>
11 <xs:element name="SettlementCompanyRegisteredCategory" type="xs:string"/>
12 <xs:element name="SettlementCompanyRegisteredPrefecture" type="txds:txRegisteredPrefectureType"/>
13 <xs:element name="SettlementCompanySection" type="xs:string"/>
14 <xs:element name="SettlementDay" type="xs:date"/>
15 <xs:element name="SystemDate" type="xs:date"/>
16 <xs:element name="TaxServiceFee" type="xs:string"/>
17 <xs:element name="TotalAccommodationCharge" type="xs:integer"/>
18 <xs:element name="TotalAccommodationChargeForCommission" type="xs:integer"/>
19 <xs:element name="TotalAccommodationCommissionAmount" type="xs:integer"/>
20 <xs:element name="TotalAccommodationCommissionConsumptionTax" type="xs:integer"/>
21 <xs:element name="TotalAccommodationConsumptionTax" type="xs:integer"/>
22 <xs:element name="TotalAccommodationHotelTax" type="xs:integer"/>
23 <xs:element name="TotalAccommodationHotSpringTax" type="xs:integer"/>
24 <xs:element name="TotalCouponAmount" type="xs:integer"/>
25 <xs:element name="TotalCouponAmountForCommission" type="xs:integer"/>
26 <xs:element name="TotalMembershipFee" type="xs:integer"/>
27 <xs:element name="TotalNotStayCertificateAccommodationCharge" type="xs:integer"/>
28 <xs:element name="TotalNotStayCertificateConsumptionTax" type="xs:integer"/>
29 <xs:element name="TotalNotStayCertificateHotelTax" type="xs:integer"/>
30 <xs:element name="TotalNotStayCertificateHotSpringTax" type="xs:integer"/>
31 <xs:element name="TotalNotStayRefund" type="xs:integer"/>
32 <xs:element name="TotalNotStayRefundConsumptionTax" type="xs:integer"/>
33 <xs:element name="TotalNotStayRefundHotelTax" type="xs:integer"/>
34 <xs:element name="TotalNotStayRefundHotSpringTax" type="xs:integer"/>
35 <xs:element name="TotalOtherDeductionAmount" type="xs:integer"/>
36 <xs:element name="TravelAgencyBookingNumber" type="xs:string"/>
37 <xs:element name="TravelAgencyReportNumber" type="xs:string"/>
38 </xs:schema>
39

付録 A(参考) サンプルインスタンス

1 国内精算情報のサンプルインスタンス

1.1 着札精算のサンプルインスタンス

```
<?xml version="1.0" encoding="UTF-8" ?>
```

```
<txds:AccommodationChargeInvoiceReport
```

```
xmlns:txds="http://travelxml.jp/Specification:DomesticSettlement:SpecVerison=1.1:SchemaVersion=1.0.1">
```

```
<txds:TransactionType>
```

```
<txds:DataFrom>FromAccommodation</txds:DataFrom>
```

```
<txds:DataClassification>Invoice</txds:DataClassification>
```

```
<txds:DataID>SSY0312122005</txds:DataID>
```

```
<txds:SystemDate>2003-04-08</txds:SystemDate>
```

```
</txds:TransactionType>
```

```
<txds:InvoiceAccommodationInformation>
```

```
<txds:AccommodationArea>伊豆長岡</txds:AccommodationArea>
```

```
<txds:AccommodationName>くつろぎの宿 満足荘</txds:AccommodationName>
```

```
<txds:AccommodationCode>001-56387</txds:AccommodationCode>
```

```
<txds:ChainName>くつろぎグループ</txds:ChainName>
```

```
<txds:AccommodationPersonInCharge>杉原</txds:AccommodationPersonInCharge>
```

```
<txds:AccommodationEmail>sugihara@jata-net.or.jp</txds:AccommodationEmail>
```

```
<txds:AccommodationPhoneNumber>0559-99-9999</txds:AccommodationPhoneNumber>
```

```
<txds:SettlementDay>2003-05-08</txds:SettlementDay>
```

```
<txds:BankList>
```

```
<txds:BankName>駿可</txds:BankName>
```

```
<txds:BankCode>0150</txds:BankCode>
```

```
<txds:BankBranchName>本店</txds:BankBranchName>
```

```
<txds:BankBranchCode>001</txds:BankBranchCode>
```

```
<txds:BankAccountClassification>普通</txds:BankAccountClassification>
```

```
<txds:BankAccountNumber>1234567</txds:BankAccountNumber>
```

```
<txds:BankAccountName>満足荘(株)</txds:BankAccountName>
```

```
</txds:BankList>
```

```
</txds:InvoiceAccommodationInformation>
```

```
<txds:SettlementCompanyInformation>
```

```
<txds:SettlementCompanyName>マップトラベル(株)</txds:SettlementCompanyName>
```

```
<txds:SettlementCompanySection>経理部審査グループ</txds:SettlementCompanySection>
```

```
<txds:SettlementCompanyRegisteredPrefecture>国土交通大臣</txds:SettlementCompanyRegisteredPrefecture>
```

TravelXML - 国内精算情報編 Ver1.1 (勧告)仕様書

1 <txds:SettlementCompanyRegisteredCategory>1種</txds:SettlementCompanyRegisteredCategory>
2 <txds:SettlementCompanyLicenseNumber>1899</txds:SettlementCompanyLicenseNumber>
3 </txds:SettlementCompanyInformation>
4 <txds:AccommodationChargeInvoice>
5 <txds:InvoiceCouponList>
6 <txds:SalesOfficeCompanyName>(有)マップトラベルサービス</txds:SalesOfficeCompanyName>
7 <txds:SalesOfficeName>本社内旅行カウンター</txds:SalesOfficeName>
8 <txds:SalesOfficeCode>361700-001</txds:SalesOfficeCode>
9 <txds:SalesOfficeRegisteredPrefecture>神奈川県</txds:SalesOfficeRegisteredPrefecture>
10 <txds:SalesOfficeRegisteredCategory>代理業</txds:SalesOfficeRegisteredCategory>
11 <txds:SalesOfficeLicenseNumber>10585</txds:SalesOfficeLicenseNumber>
12 <txds:CouponNumber>361700-21003056489</txds:CouponNumber>
13 <txds:CouponIssueDate>2003-04-01</txds:CouponIssueDate>
14 <txds:CouponType>Banquet</txds:CouponType>
15 <txds:CheckInDate>2003-04-08</txds:CheckInDate>
16 <txds:CheckOutDate>2003-04-09</txds:CheckOutDate>
17 <txds:Nights>1</txds:Nights>
18 <txds:PaxCount>20</txds:PaxCount>
19 <txds:CouponAmount>423000</txds:CouponAmount>
20 <txds:CouponAmountForCommission>380000</txds:CouponAmountForCommission>
21 <txds:CommissionPercentage>15.0</txds:CommissionPercentage>
22 <txds:AccommodationCommissionAmount>57000</txds:AccommodationCommissionAmount>
23 <txds:CommissionConsumptionTax>2850</txds:CommissionConsumptionTax>
24 <txds:MembershipFee>114</txds:MembershipFee>
25 <txds:NotStayCount>1</txds:NotStayCount>
26 <txds:NotStayRefund>20000</txds:NotStayRefund>
27 <txds:NotStayRefundConsumptionTax>1000</txds:NotStayRefundConsumptionTax>
28 <txds:NotStayRefundHotSpringTax>150</txds:NotStayRefundHotSpringTax>
29 <txds:NotStayRefundHotelTax>100</txds:NotStayRefundHotelTax>
30 <txds:NotStayCertificateCount>1</txds:NotStayCertificateCount>
31 <txds:NotStayCertificateAccommodationCharge>20000</txds:NotStayCertificateAccommodationCharge>
32 <txds:NotStayCertificateConsumptionTax>1000</txds:NotStayCertificateConsumptionTax>
33 <txds:NotStayCertificateHotSpringTax>150</txds:NotStayCertificateHotSpringTax>
34 <txds:NotStayCertificateHotelTax>100</txds:NotStayCertificateHotelTax>
35 <txds:AccommodationConsumptionTax>19000</txds:AccommodationConsumptionTax>
36 <txds:AccommodationHotSpringTax>2850</txds:AccommodationHotSpringTax>
37 <txds:AccommodationHotelTax>3000</txds:AccommodationHotelTax>
38 <txds:OtherDeduction>
39 <txds:OtherDeductionName>宣伝分担当</txds:OtherDeductionName>
40 <txds:OtherDeductionAmount>300</txds:OtherDeductionAmount>
41 </txds:OtherDeduction>

TravelXML - 国内精算情報編 Ver1.1 (勸告) 仕様書

```
1      </txds:InvoiceCouponList>
2  </txds:AccommodationChargeInvoice>
3  <txds:TotalInvoice>
4      <txds:TotalCouponAmount>423000</txds:TotalCouponAmount>
5      <txds:TotalCouponAmountForCommission>570000</txds:TotalCouponAmountForCommission>
6      <txds:TotalAccommodationCommissionAmount>85500</txds:TotalAccommodationCommissionAmount>
7      <txds:TotalAccommodationCommissionConsumptionTax>4275</txds:TotalAccommodationCommissionConsumptionTax>
8      <txds:TotalMembershipFee>171</txds:TotalMembershipFee>
9      <txds:TotalNotStayRefund>30000</txds:TotalNotStayRefund>
10     <txds:TotalNotStayRefundConsumptionTax>1500</txds:TotalNotStayRefundConsumptionTax>
11     <txds:TotalNotStayRefundHotSpringTax>300</txds:TotalNotStayRefundHotSpringTax>
12     <txds:TotalNotStayRefundHotelTax>100</txds:TotalNotStayRefundHotelTax>
13     <txds:TotalNotStayCertificateAccommodationCharge>30000</txds:TotalNotStayCertificateAccommodationCharge>
14     <txds:TotalNotStayCertificateConsumptionTax>1500</txds:TotalNotStayCertificateConsumptionTax>
15     <txds:TotalNotStayCertificateHotSpringTax>225</txds:TotalNotStayCertificateHotSpringTax>
16     <txds:TotalNotStayCertificateHotelTax>100</txds:TotalNotStayCertificateHotelTax>
17     <txds:TotalAccommodationConsumptionTax>28500</txds:TotalAccommodationConsumptionTax>
18     <txds:TotalAccommodationHotSpringTax>4200</txds:TotalAccommodationHotSpringTax>
19     <txds:TotalAccommodationHotelTax>3500</txds:TotalAccommodationHotelTax>
20     <txds:TotalOtherDeductionAmount>600</txds:TotalOtherDeductionAmount>
21     <txds:SettlementAmount>301229</txds:SettlementAmount>
22  </txds:TotalInvoice>
23 </txds:AccommodationChargeInvoiceReport>
```

1.2 発売精算のサンプルインスタンス

```
<?xml version="1.0" encoding="UTF-8" ?>
<txds:AccommodationChargePaymentReport
xmlns:txds="http://travelxml.jp/Specification:DomesticSettlement:SpecVerison=1.1:SchemaVersion=1.0.1">
  <txds:TransactionType>
    <txds:DataFrom>FromTravelAgency</txds:DataFrom>
    <txds:DataClassification>Payment</txds:DataClassification>
    <txds:DataID>NTS0404150001</txds:DataID>
    <txds:SystemDate>2004-04-10</txds:SystemDate>
  </txds:TransactionType>
  <txds:PaymentAccommodationInformation>
    <txds:AccommodationArea>伊豆長岡</txds:AccommodationArea>
    <txds:AccommodationName>くつろぎの宿 満足荘</txds:AccommodationName>
    <txds:AccommodationCode>001-56387</txds:AccommodationCode>
    <txds:ChainName>くつろぎグループ</txds:ChainName>
    <txds:AccommodationPersonInCharge>杉原</txds:AccommodationPersonInCharge>
    <txds:AccommodationEmail>sugihara@jata-net.or.jp</txds:AccommodationEmail>
    <txds:AccommodationPhoneNumber>0559-99-9999</txds:AccommodationPhoneNumber>
    <txds:BankName>駿河</txds:BankName>
    <txds:BankCode>0150</txds:BankCode>
    <txds:BankBranchName>本店</txds:BankBranchName>
    <txds:BankBranchCode>001</txds:BankBranchCode>
    <txds:BankAccountClassification>普通</txds:BankAccountClassification>
    <txds:BankAccountNumber>1234567</txds:BankAccountNumber>
    <txds:BankAccountName>満足荘(株)</txds:BankAccountName>
    <txds:SettlementDay>2003-05-08</txds:SettlementDay>
  </txds:PaymentAccommodationInformation>
  <txds:SettlementCompanyInformation>
    <txds:SettlementCompanyName>マップトラベル(株)</txds:SettlementCompanyName>
    <txds:SettlementCompanySection>経理部審査グループ</txds:SettlementCompanySection>
    <txds:SettlementCompanyRegisteredPrefecture>国土交通大臣</txds:SettlementCompanyRegisteredPrefecture>
    <txds:SettlementCompanyRegisteredCategory>1種</txds:SettlementCompanyRegisteredCategory>
    <txds:SettlementCompanyLicenseNumber>1899</txds:SettlementCompanyLicenseNumber>
  </txds:SettlementCompanyInformation>
  <txds:AccommodationChargePayment>
    <txds:CouponList>
      <txds:SalesOfficeCompanyName>(有)マップトラベルサービス</txds:SalesOfficeCompanyName>
      <txds:SalesOfficeName>本社内旅行カウンター</txds:SalesOfficeName>
      <txds:SalesOfficeCode>361700-001</txds:SalesOfficeCode>
      <txds:SalesOfficeRegisteredPrefecture>神奈川県知事</txds:SalesOfficeRegisteredPrefecture>
```

TravelXML - 国内精算情報編 Ver1.1 (勧告) 仕様書

1 <txds:SalesOfficeRegisteredCategory>代理業</txds:SalesOfficeRegisteredCategory>
2 <txds:SalesOfficeLicenseNumber>10585</txds:SalesOfficeLicenseNumber>
3 <txds:TravelAgencyBookingNumber>E56789-523</txds:TravelAgencyBookingNumber>
4 <txds:TravelAgencyReportNumber>ABC000968</txds:TravelAgencyReportNumber>
5 <txds:GuestOrGroupName>旅行業協会 IT 推進部会</txds:GuestOrGroupName>
6 <txds:PackageType>企画商品</txds:PackageType>
7 <txds:PackagePlanName>スカイプラン南東北</txds:PackagePlanName>
8 <txds:MealCondition>1night2meals</txds:MealCondition>
9 <txds:TaxServiceFee>IncludingServiceWithoutTax</txds:TaxServiceFee>
10 <txds:CouponNumber>361700-21003056489</txds:CouponNumber>
11 <txds:CouponIssueDate>2003-04-01</txds:CouponIssueDate>
12 <txds:CouponType>Banquet</txds:CouponType>
13 <txds:CheckInDate>2003-04-08</txds:CheckInDate>
14 <txds:CheckOutDate>2003-04-09</txds:CheckOutDate>
15 <txds:Nights>1</txds:Nights>
16 <txds:PaxCount>20</txds:PaxCount>
17 <txds:CouponAmount>423000</txds:CouponAmount>
18 <txds:CouponAmountForCommission>380000</txds:CouponAmountForCommission>
19 <txds:CommissionPercentage>15.0</txds:CommissionPercentage>
20 <txds:AccommodationCommissionAmount>57000</txds:AccommodationCommissionAmount>
21 <txds:CommissionConsumptionTax>2850</txds:CommissionConsumptionTax>
22 <txds:MembershipFee>114</txds:MembershipFee>
23 <txds:NotStayCount>1</txds:NotStayCount>
24 <txds:NotStayRefund>20000</txds:NotStayRefund>
25 <txds:NotStayRefundConsumptionTax>1000</txds:NotStayRefundConsumptionTax>
26 <txds:NotStayRefundHotSpringTax>150</txds:NotStayRefundHotSpringTax>
27 <txds:NotStayRefundHotelTax>100</txds:NotStayRefundHotelTax>
28 <txds:AccommodationConsumptionTax>19000</txds:AccommodationConsumptionTax>
29 <txds:AccommodationHotSpringTax>2850</txds:AccommodationHotSpringTax>
30 <txds:AccommodationHotelTax>3000</txds:AccommodationHotelTax>
31 <txds:CouponAmountDetail>
32 <txds:FareType>大人</txds:FareType>
33 <txds:FareTypeRate>15000</txds:FareTypeRate>
34 <txds:FareTypeCount>3</txds:FareTypeCount>
35 </txds:CouponAmountDetail>
36 <txds:OtherDeduction>
37 <txds:OtherDeductionName>宣伝分担金</txds:OtherDeductionName>
38 <txds:OtherDeductionAmount>300</txds:OtherDeductionAmount>
39 </txds:OtherDeduction>
40 </txds:CouponList>
41 </txds:AccommodationChargePayment>

TravelXML - 国内精算情報編 Ver1.1 (勸告) 仕様書

```
1 <txds:TotalPaymentAmountList>
2   <txds:TotalCouponAmount>423000</txds:TotalCouponAmount>
3   <txds:TotalCouponAmountForCommission>570000</txds:TotalCouponAmountForCommission>
4   <txds:TotalAccommodationCommissionAmount>85500</txds:TotalAccommodationCommissionAmount>
5   <txds:TotalAccommodationCommissionConsumptionTax>4275</txds:TotalAccommodationCommissionConsumptionTax>
6   <txds:TotalMembershipFee>171</txds:TotalMembershipFee>
7   <txds:TotalNotStayRefund>30000</txds:TotalNotStayRefund>
8   <txds:TotalNotStayRefundConsumptionTax>1500</txds:TotalNotStayRefundConsumptionTax>
9   <txds:TotalNotStayRefundHotSpringTax>300</txds:TotalNotStayRefundHotSpringTax>
10  <txds:TotalNotStayRefundHotelTax>100</txds:TotalNotStayRefundHotelTax>
11  <txds:TotalAccommodationConsumptionTax>28500</txds:TotalAccommodationConsumptionTax>
12  <txds:TotalAccommodationHotSpringTax>4200</txds:TotalAccommodationHotSpringTax>
13  <txds:TotalAccommodationHotelTax>3500</txds:TotalAccommodationHotelTax>
14  <txds:TotalOtherDeductionAmount>600</txds:TotalOtherDeductionAmount>
15  <txds:SettlementAmount>301229</txds:SettlementAmount>
16 </txds:TotalPaymentAmountList>
17 </txds:AccommodationChargePaymentReport>
```

1.3 発売精算のサンプルインスタンス

```

1  <?xml version="1.0" encoding="UTF-8" ?>
2
3
4  <txds:CancellationReport xmlns:txds="http://travelxml.jp/Specification:DomesticSettlement:SpecVerison=1.1:SchemaVersion=1.0.1">
5      <txds:TransactionType>
6          <txds:DataFrom>FromAccommodation</txds:DataFrom>
7          <txds:DataClassification>Decrease</txds:DataClassification>
8          <txds:DataID>NTS0404150025</txds:DataID>
9          <txds:SystemDate>2004-05-10</txds:SystemDate>
10     </txds:TransactionType>
11     <txds:AccommodationInformation>
12         <txds:AccommodationArea>伊豆長岡</txds:AccommodationArea>
13         <txds:AccommodationName>くつろぎの宿 満足荘</txds:AccommodationName>
14         <txds:AccommodationCode>001-56387</txds:AccommodationCode>
15         <txds:ChainName>くつろぎグループ</txds:ChainName>
16         <txds:AccommodationPersonInCharge>杉原</txds:AccommodationPersonInCharge>
17         <txds:AccommodationEmail>sugihara@jata-net.or.jp</txds:AccommodationEmail>
18         <txds:AccommodationPhoneNumber>0559-99-9999</txds:AccommodationPhoneNumber>
19     </txds:AccommodationInformation>
20     <txds:SettlementCompanyInformation>
21         <txds:SettlementCompanyName>マップトラベル(株)</txds:SettlementCompanyName>
22         <txds:SettlementCompanySection>経理部審査グループ</txds:SettlementCompanySection>
23         <txds:SettlementCompanyRegisteredPrefecture>国土交通大臣</txds:SettlementCompanyRegisteredPrefecture>
24         <txds:SettlementCompanyRegisteredCategory>1種</txds:SettlementCompanyRegisteredCategory>
25         <txds:SettlementCompanyLicenseNumber>1899</txds:SettlementCompanyLicenseNumber>
26     </txds:SettlementCompanyInformation>
27     <txds:CancellationAccommodationChargePayment>
28         <txds:BookingListReport>
29             <txds:SalesOfficeCompanyName>(有)マップトラベルサービス</txds:SalesOfficeCompanyName>
30             <txds:SalesOfficeName>本社内旅行カウンター</txds:SalesOfficeName>
31             <txds:SalesOfficeCode>361700-001</txds:SalesOfficeCode>
32             <txds:SalesOfficeRegisteredPrefecture>神奈川県知事</txds:SalesOfficeRegisteredPrefecture>
33             <txds:SalesOfficeRegisteredCategory>代理業</txds:SalesOfficeRegisteredCategory>
34             <txds:SalesOfficeLicenseNumber>10585</txds:SalesOfficeLicenseNumber>
35             <txds:TravelAgencyBookingNumber>E56789-523</txds:TravelAgencyBookingNumber>
36             <txds:TravelAgencyReportNumber>ABC000968</txds:TravelAgencyReportNumber>
37             <txds:GuestOrGroupName>旅行業協会 IT 推進部会</txds:GuestOrGroupName>
38             <txds:PackageType>企画商品</txds:PackageType>
39             <txds:PackagePlanName>スカイプラン南東北</txds:PackagePlanName>
40             <txds:MealCondition>1night2meals</txds:MealCondition>
41             <txds:TaxServiceFee>IncludingServiceWithoutTax</txds:TaxServiceFee>

```

TravelXML - 国内精算情報編 Ver1.1 (勸告) 仕様書

```

1      <txds:IssuingOfficeLicenseNumber>2003-04-01</txds:IssuingOfficeLicenseNumber>
2      <txds:CouponNumber>361700-21003056489</txds:CouponNumber>
3      <txds:CouponIssueDate>2003-04-01</txds:CouponIssueDate>
4      <txds:CouponType>Banquet</txds:CouponType>
5      <txds:CheckInDate>2003-04-08</txds:CheckInDate>
6      <txds:CheckOutDate>2003-04-09</txds:CheckOutDate>
7      <txds:Nights>1</txds:Nights>
8      <txds:PaxCount>6</txds:PaxCount>
9      <txds:NotStayCount>1</txds:NotStayCount>
10     <txds:NotStayRefund>15000</txds:NotStayRefund>
11     <txds:AccommodationChargeDetail>
12         <txds:FareType>大人</txds:FareType>
13         <txds:FareTypeRate>15000</txds:FareTypeRate>
14         <txds:FareTypeCount>3</txds:FareTypeCount>
15     </txds:AccommodationChargeDetail>
16     <txds:CancellationDetail>
17         <txds:CancellationFareType>大人</txds:CancellationFareType>
18         <txds:CancellationFareTypeRate>15000</txds:CancellationFareTypeRate>
19         <txds:CancellationFareTypeCount>1</txds:CancellationFareTypeCount>
20     </txds:CancellationDetail>
21 </txds:BookingListReport>
22 </txds:CancellationAccommodationChargePayment>
23 </txds:CancellationReport>

```

1.4 現払型のサンプルインスタンス

```
1 <?xml version="1.0" encoding="UTF-8" ?>
2
3
4 <txds:AccommodationChargeLocalPaymentInvoice
5 xmlns:txds="http://travelxml.jp/Specification:DomesticSettlement:SpecVerison=1.1:SchemaVersion=1.0.1">
6   <txds:TransactionType>
7     <txds:DataFrom>FromTravelAgency</txds:DataFrom>
8     <txds:DataClassification>Payment</txds:DataClassification>
9     <txds:DataID>NTS0404150001</txds:DataID>
10    <txds:SystemDate>2004-04-10</txds:SystemDate>
11  </txds:TransactionType>
12  <txds:AccommodationInformation>
13    <txds:AccommodationArea>伊豆長岡</txds:AccommodationArea>
14    <txds:AccommodationName>くつろぎの宿 満足荘</txds:AccommodationName>
15    <txds:AccommodationCode>001-56387</txds:AccommodationCode>
16    <txds:ChainName>くつろぎグループ</txds:ChainName>
17    <txds:AccommodationPersonInCharge>杉原</txds:AccommodationPersonInCharge>
18    <txds:AccommodationEmail>sugihara@jata-net.or.jp</txds:AccommodationEmail>
19    <txds:AccommodationPhoneNumber>0559-99-9999</txds:AccommodationPhoneNumber>
20  </txds:AccommodationInformation>
21  <txds:SettlementCompanyInformation>
22    <txds:SettlementCompanyName>マップトラベル(株)</txds:SettlementCompanyName>
23    <txds:SettlementCompanySection>経理部審査グループ</txds:SettlementCompanySection>
24    <txds:SettlementCompanyRegisteredPrefecture>国土交通大臣</txds:SettlementCompanyRegisteredPrefecture>
25    <txds:SettlementCompanyRegisteredCategory>1種</txds:SettlementCompanyRegisteredCategory>
26    <txds:SettlementCompanyLicenseNumber>1899</txds:SettlementCompanyLicenseNumber>
27    <txds:BankList>
28      <txds:BankName>UFJ</txds:BankName>
29      <txds:BankCode>0006</txds:BankCode>
30      <txds:BankBranchName>霞ヶ関支店</txds:BankBranchName>
31      <txds:BankBranchCode>145</txds:BankBranchCode>
32      <txds:BankAccountClassification>当座</txds:BankAccountClassification>
33      <txds:BankAccountNumber>1234567</txds:BankAccountNumber>
34      <txds:BankAccountName>マップトラベル(株)</txds:BankAccountName>
35    </txds:BankList>
36  </txds:SettlementCompanyInformation>
37  <txds:AccommodationChargeLocalPayment>
38    <txds:BookingList>
39      <txds:SalesOfficeCompanyName>(有)マップトラベルサービス</txds:SalesOfficeCompanyName>
40      <txds:SalesOfficeName>本社内旅行カウンター</txds:SalesOfficeName>
41      <txds:SalesOfficeCode>361700-001</txds:SalesOfficeCode>
```

TravelXML - 国内精算情報編 Ver1.1 (勧告) 仕様書

1 <txds:SalesOfficeRegisteredPrefecture>神奈川県知事</txds:SalesOfficeRegisteredPrefecture>
2 <txds:SalesOfficeRegisteredCategory>代理業</txds:SalesOfficeRegisteredCategory>
3 <txds:SalesOfficeLicenseNumber>10585</txds:SalesOfficeLicenseNumber>
4 <txds:TravelAgencyBookingNumber>E56789-523</txds:TravelAgencyBookingNumber>
5 <txds:TravelAgencyReportNumber>ABC000968</txds:TravelAgencyReportNumber>
6 <txds:GuestOrGroupName>旅行業協会 IT 推進部会</txds:GuestOrGroupName>
7 <txds:PackageType>企画商品</txds:PackageType>
8 <txds:PackagePlanName>スカイプラン南東北</txds:PackagePlanName>
9 <txds:MealCondition>1night2meals</txds:MealCondition>
10 <txds:TaxServiceFee>IncludingServiceWithoutTax</txds:TaxServiceFee>
11 <txds:BookingDate>2003-04-01</txds:BookingDate>
12 <txds:CheckInDate>2003-04-08</txds:CheckInDate>
13 <txds:CheckOutDate>2003-04-09</txds:CheckOutDate>
14 <txds:Nights>1</txds:Nights>
15 <txds:PaxCount>6</txds:PaxCount>
16 <txds:AccommodationCharge>96000</txds:AccommodationCharge>
17 <txds:AccommodationChargeForCommission>90000</txds:AccommodationChargeForCommission>
18 <txds:CommissionPercentage>15.0</txds:CommissionPercentage>
19 <txds:AccommodationCommissionAmount>13500</txds:AccommodationCommissionAmount>
20 <txds:CommissionConsumptionTax>675</txds:CommissionConsumptionTax>
21 <txds:MembershipFee>27</txds:MembershipFee>
22 <txds:AccommodationConsumptionTax>4500</txds:AccommodationConsumptionTax>
23 <txds:AccommodationHotSpringTax>900</txds:AccommodationHotSpringTax>
24 <txds:AccommodationHotelTax>600</txds:AccommodationHotelTax>
25 <txds:AccommodationChargeDetail>
26 <txds:FareType>大人</txds:FareType>
27 <txds:FareTypeRate>15000</txds:FareTypeRate>
28 <txds:FareTypeCount>3</txds:FareTypeCount>
29 </txds:AccommodationChargeDetail>
30 <txds:OtherDeduction>
31 <txds:OtherDeductionName>宣伝分担保金</txds:OtherDeductionName>
32 <txds:OtherDeductionAmount>300</txds:OtherDeductionAmount>
33 </txds:OtherDeduction>
34 </txds:BookingList>
35 </txds:AccommodationChargeLocalPayment>
36 <txds:TotalAmountList>
37 <txds:TotalAccommodationCharge>423000</txds:TotalAccommodationCharge>
38 <txds:TotalAccommodationChargeForCommission>570000</txds:TotalAccommodationChargeForCommission>
39 <txds:TotalAccommodationCommissionAmount>85500</txds:TotalAccommodationCommissionAmount>
40 <txds:TotalAccommodationCommissionConsumptionTax>4275</txds:TotalAccommodationCommissionConsumptionTax>
41 <txds:TotalMembershipFee>171</txds:TotalMembershipFee>

TravelXML - 国内精算情報編 Ver1.1 (勸告) 仕様書

1 <txds:TotalAccommodationConsumptionTax>28500</txds:TotalAccommodationConsumptionTax>
2 <txds:TotalAccommodationHotSpringTax>4200</txds:TotalAccommodationHotSpringTax>
3 <txds:TotalAccommodationHotelTax>3500</txds:TotalAccommodationHotelTax>
4 <txds:TotalOtherDeductionAmount>600</txds:TotalOtherDeductionAmount>
5 <txds:SettlementAmount>90546</txds:SettlementAmount>
6 </txds:TotalAmountList>
7 </txds:AccommodationChargeLocalPaymentInvoice>
8