

1
2
3
4
5
6
7

8

9
10
11
12
13
14
15
16
17
18
19
20
21
22
23
24
25
26
27
28

TravelXML 仕様書

- 海外企画商品取引データ編

Ver1.3 (勧告)
2006/03/28
TravelXML 標準化部会

1 **本仕様書について**

2 この仕様書の配布および利用は下記利用条件を前提に原則自由です。

3 この仕様についての最新情報は、

4

5 <http://www.xmlconsortium.org/wg/TravelXML/>

6 <http://www.jata-net.or.jp/xml/index.htm>

7

8 で公開されていますので、こちらも併せて参照して下さい。

9

10 **利用条件について**

11 TravelXML 仕様書 ver1.4 本編に準じます。

12

1 改訂履歴

日付	Ver	改訂内容	改訂理由
2003/09/24	1.0	最初のバージョン	
2003/11/28	1.1	下記2つについての記述を追加 ・国内企画商品取引 ・海外企画商品取引 付録 A に RelaxNG スキーマ追加	1.0 の時点で作成中だった内容を追加 広く利用されるようにするため
2004/02/16	1.1.1	口座番号、予約番号など、金額や人数などと違い機械的な計算処理を前提としない項目の型を「Integer」から「String」に変更 付録 A 3 に実装上の注意を追加	機械的な計算処理を前提としない項目の値の許容範囲を広げるため 実装上起こり得る問題を回避するため
2004/08/23	1.2	構造定義の要素名を英語から日本語に変更 英語項目名などを修正	可読性を向上させるため スペルミスなどを修正するため
2004/11/30	1.2.1	日本語項目名の定義 一部項目の定義変更と追加	未定義だった項目があったため 応用技術部会での実証実験の成果をフィードバックするため
2005/10/27	1.3	XML Schema の追加 項目定義の修正	新たに作成したため XML Schema 作成時にいくつかの不具合が判明したため
2006/03/28	1.3	XML Schema の修正	同じ Enumeration の記述を一箇所にまとめて記述するため

1 **参加者**

2 この仕様書の作成に携わったメンバーは以下の通りです (50 音順)。
3

- 4 江島 健太郎 - インフォテリア株式会社
- 5 遠城 秀和 - 株式会社 NTT データ
- 6 笹本 弘治 - 株式会社エルザ
- 7 鈴木 潤一 - 日本オラクル株式会社
- 8 藤岡 慎弥 - 株式会社デジタルコミュニケーションズ
- 9 藤本 博之 - 日本電気株式会社
- 10 藤原 仁 - 株式会社 NTT データ
- 11 村垣 委久夫 - 株式会社日立システムアンドサービス
- 12 米澤 恵 - 株式会社日立製作所
- 13 村田 真 (RELAX NG スキーマ提供)

14
15 この仕様書のレビューに携わったメンバーは以下の通りです (50 音順)。
16

- 17 井上 正則 - 日立 INS ソフトウェア株式会社
- 18 内匠 康博 - 株式会社ジェー・アイ・イー・シー
- 19 大場 みち子 - 株式会社日立製作所
- 20 大森 峰晴 - アディレクト株式会社
- 21 小西 宏文 - 沖電気工業株式会社
- 22 下川 和男 - イースト株式会社
- 23 下地 寛武 - アディレクト株式会社
- 24 鈴木 俊宏 - 日本オラクル株式会社
- 25 田原 春美 - 日本アイ・ビー・エム株式会社
- 26 津田 勝晴 - アディレクト株式会社
- 27 西野 陽一郎 - 日本電気株式会社
- 28 長谷川 祐記 - 株式会社ジェー・アイ・イー・シー
- 29 松下 嘉哉 - 富士通株式会社
- 30 松田 耕一 - 日立 INS ソフトウェア株式会社
- 31 松村 市子 - アディレクト株式会社
- 32 松本 賢一 - 富士通株式会社
- 33 山村 貴 - 株式会社ジェー・アイ・イー・シー

- 1 この仕様書の要素定義作成に携わったメンバーに関しては、TravelXML 仕様書 ver1.4 本
- 2 編に準じます。
- 3

目次

1			
2	1	海外企画商品取引データの範囲.....	8
3	2	海外企画商品取引データの構造定義.....	10
4	2.1	予約可否照会.....	10
5	2.2	予約可否照会に対する回答.....	11
6	2.3	予約要求.....	12
7	2.4	予約要求に対する回答.....	13
8	2.5	お客様氏名報告.....	14
9	2.6	お客様氏名報告に対する回答.....	15
10	2.7	予約内容照会.....	16
11	2.8	予約内容照会に対する回答.....	17
12	2.9	変更連絡.....	18
13	2.10	変更連絡に対する回答.....	19
14	2.11	取消連絡.....	20
15	2.12	取消連絡に対する回答.....	21
16	2.13	販売状況データ(日次・週定例夜間バッチデータ).....	22
17	2.14	精算・決済データ(月定例一括データ).....	23
18	2.15	取消料データ(月定例一括データ).....	24
19	3	海外企画商品取引データの要素定義.....	25
20	3.1	予約可否照会.....	25
21	3.2	予約可否照会に対する回答.....	27
22	3.3	予約要求.....	29
23	3.4	予約要求に対する回答.....	32
24	3.5	お客様氏名報告.....	35
25	3.6	お客様氏名報告に対する回答.....	38
26	3.7	予約内容照会.....	41
27	3.8	予約内容照会に対する回答.....	43
28	3.9	変更連絡.....	47
29	3.10	変更連絡に対する回答.....	51
30	3.11	取消連絡.....	55
31	3.12	取消連絡に対する回答.....	57
32	3.13	販売状況データ(日次・週定例夜間バッチデータ).....	59
33	3.14	精算・決済データ(月定例バッチデータ).....	62
34	3.15	取消料データ(月定例バッチデータ).....	66
35	4	海外企画商品取引データのスキーマ.....	68

付録 A(参考)サンプルインスタンス

1		
2	1	海外企画商品取引データのサンプルインスタンス..... 89
3	1.1	予約可否照会のインスタンス..... 89
4	1.2	予約可否照会に対する回答のインスタンス..... 91
5	1.3	予約要求のインスタンス..... 92
6	1.4	予約要求に対する回答のインスタンス..... 94
7	1.5	お客様氏名報告のインスタンス..... 96
8	1.6	お客様氏名報告に対する回答のインスタンス..... 98
9	1.7	予約内容照会のインスタンス..... 100
10	1.8	予約内容照会に対する回答のインスタンス..... 101
11	1.9	変更連絡のインスタンス..... 103
12	1.10	変更連絡に対する回答のインスタンス..... 104
13	1.11	取消連絡のインスタンス..... 107
14	1.12	取消連絡に対する回答のインスタンス..... 108
15	1.13	販売状況データ(日次・週定例夜間バッチデータ)のインスタンス..... 109
16	1.14	精算・決済データ(月定例一括データ)のインスタンス..... 111
17	1.15	取消料データ(月定例一括データ)のインスタンス..... 114
18		

1 海外企画商品取引データの範囲



図 1-1 海外企画商品取引データ編の範囲

海外企画商品取引データ編では、7種類の取引のうちパッケージ商品の在庫紹介、予約と付随する通知類仕様のみを扱っている。海外企画商品取引データ編に含まれるメッセージを表 1 に示す。

1

表 1 海外企画商品取引データ メッセージ一覧

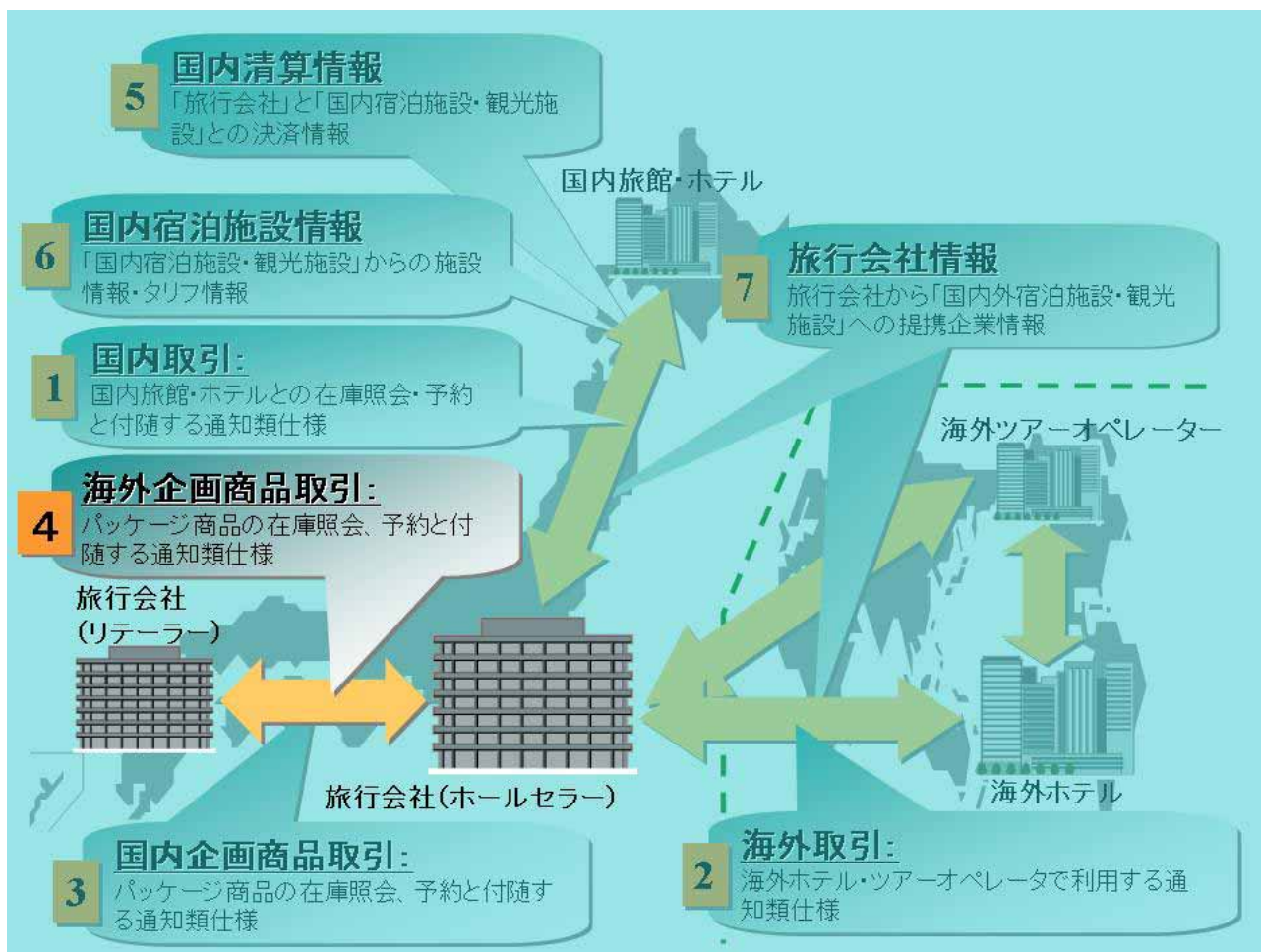
予約可否照会	各種照会機能のうち、実際に予約できる内容をセットして、予約の可否を照会する機能
予約可否照会に対する回答	上記に対する回答
予約要求	パッケージ商品を予約するための条件をすべて満たしての予約要求
予約要求に対する回答	上記に対する回答
お客様氏名報告	予約をしたデータに対して、全員分の氏名、あるいはその他のデータを提供する機能
お客様氏名報告に対する回答	上記に対する回答
予約内容照会	実際に予約がされているもの(WL の場合も含む)の、その内容の詳細要求する機能
予約内容照会に対する回答	上記に対する回答
変更連絡	すでに予約がされているものに対して、その変更をする要求データ。内容の変更だけでなく、一部人数追加、一部人数取消を含む
変更連絡に対する回答	上記に対する回答
取消連絡	すでに予約されているものに対して、その全面的取消しを要求するデータ。
取消連絡に対する回答	上記に対する回答
販売状況データ	毎日、あるいは週に 1 回、予約・変更・取消をされたそのログデータ。マーケティング機能として利用することが目的
精算・決済データ	月 1 回、または 2 回、ホールセラーとリテラーが精算・決済をするためのデータ
取消料データ	上記のうち、取消料が対象になっているデータ

2

2 海外企画商品取引データの構造定義

2.1 予約可否照会

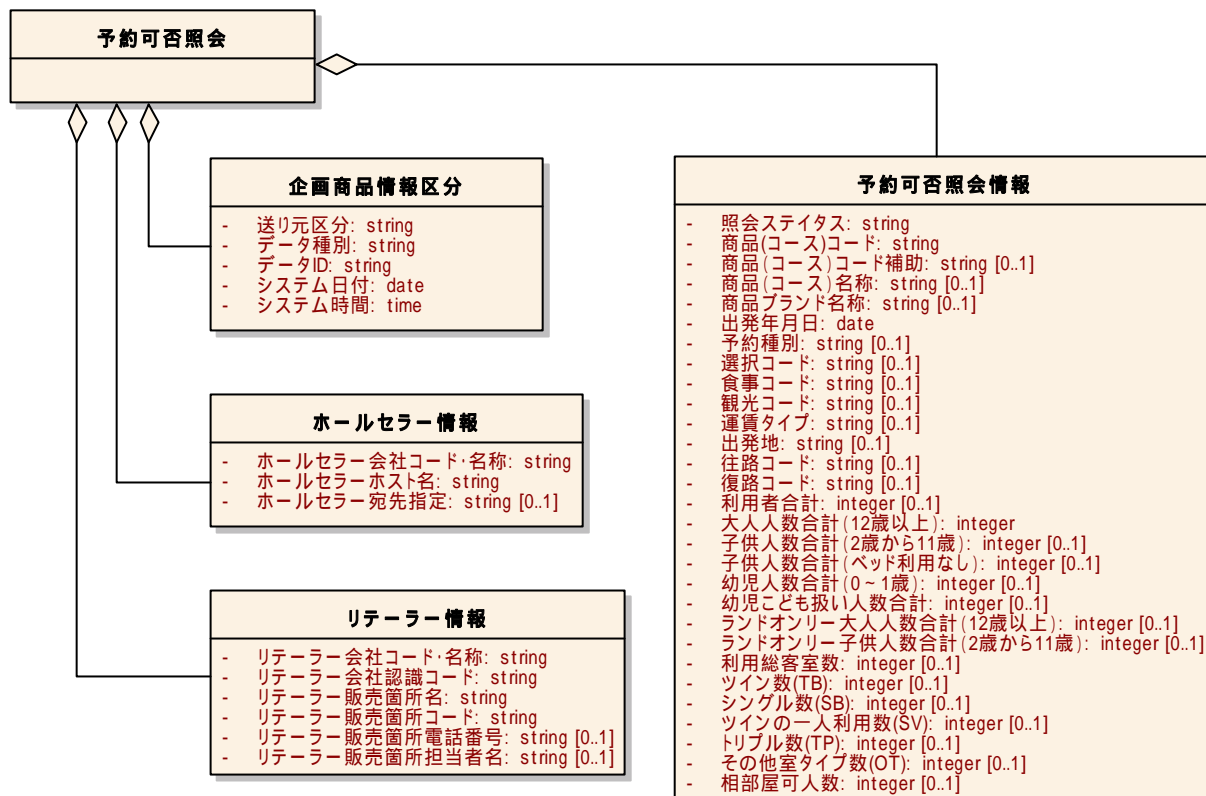

3

1 2.2 予約可否照会に対する回答

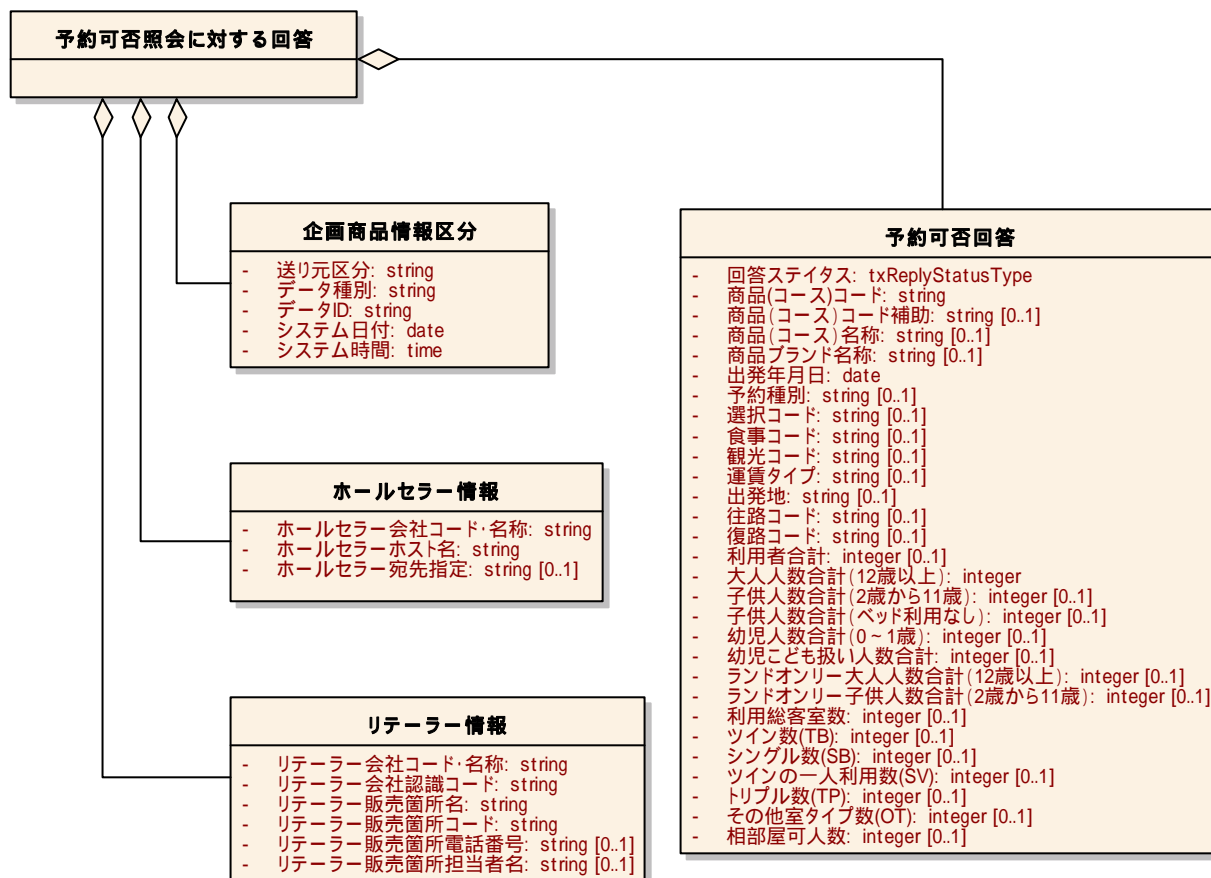

2

1 2.3 予約要求



1
2

2.4 予約要求に対する回答

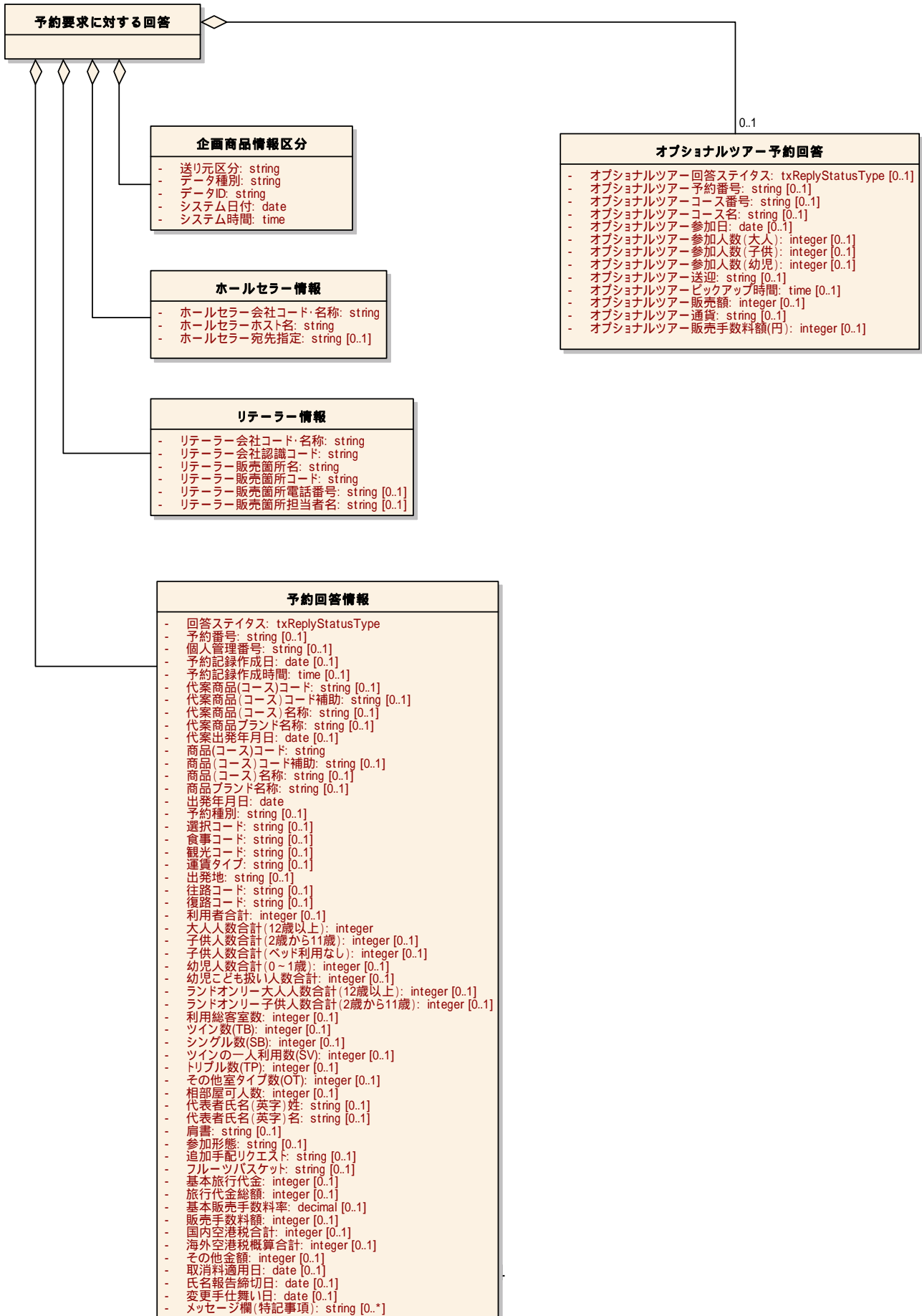

1 2.5 お客様氏名報告

2

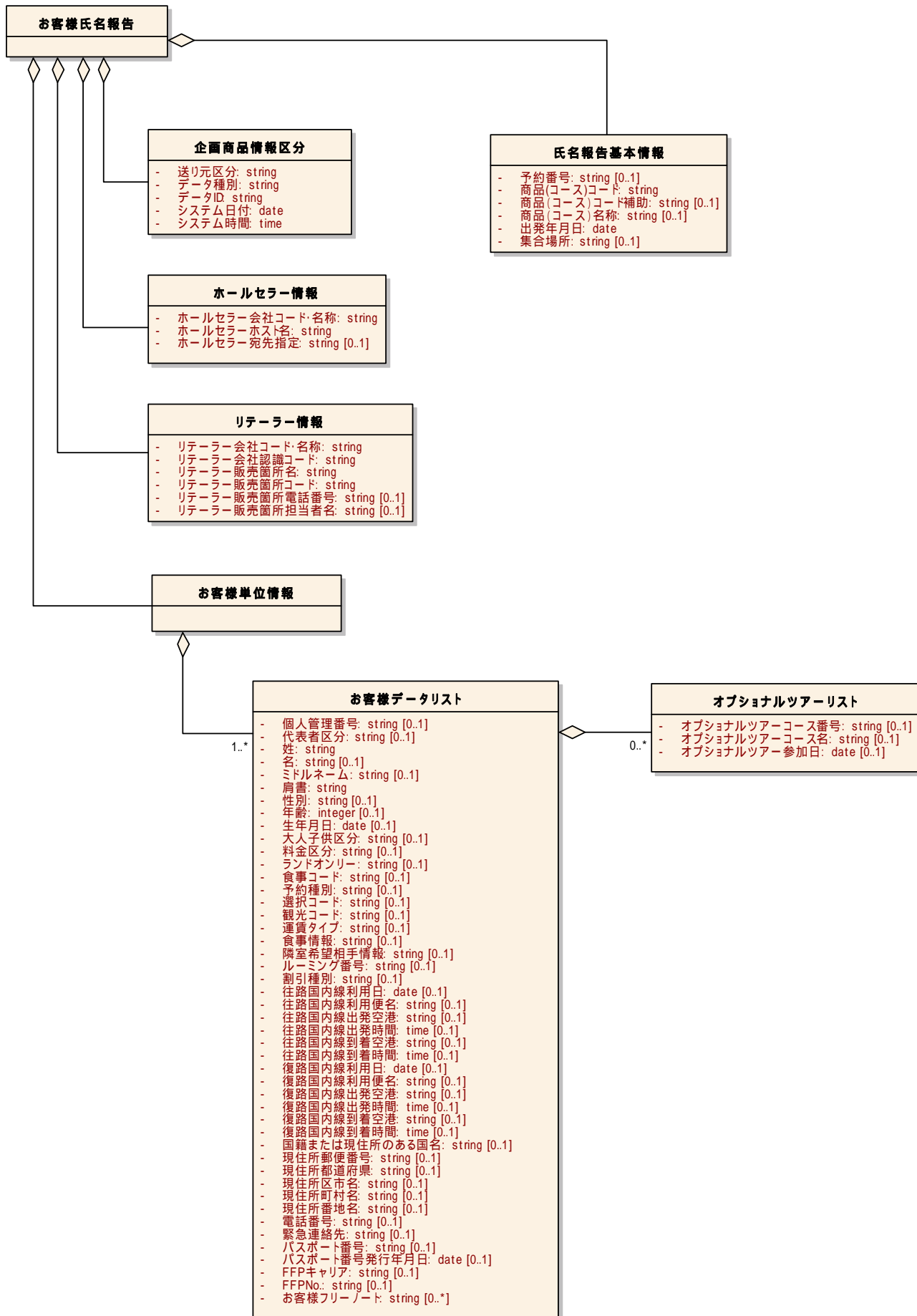

1 2.6 お客様氏名報告に対する回答

2



1 2.7 予約内容照会

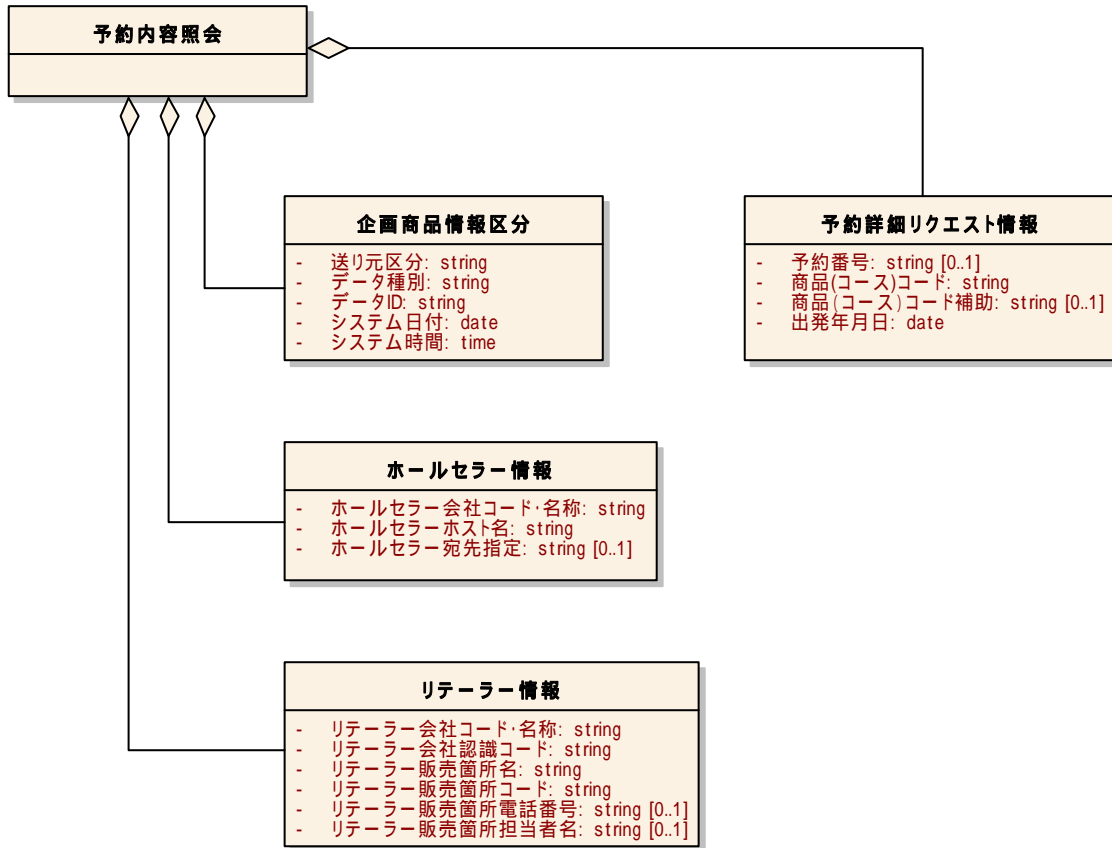

2

1 2.8 予約内容照会に対する回答

2

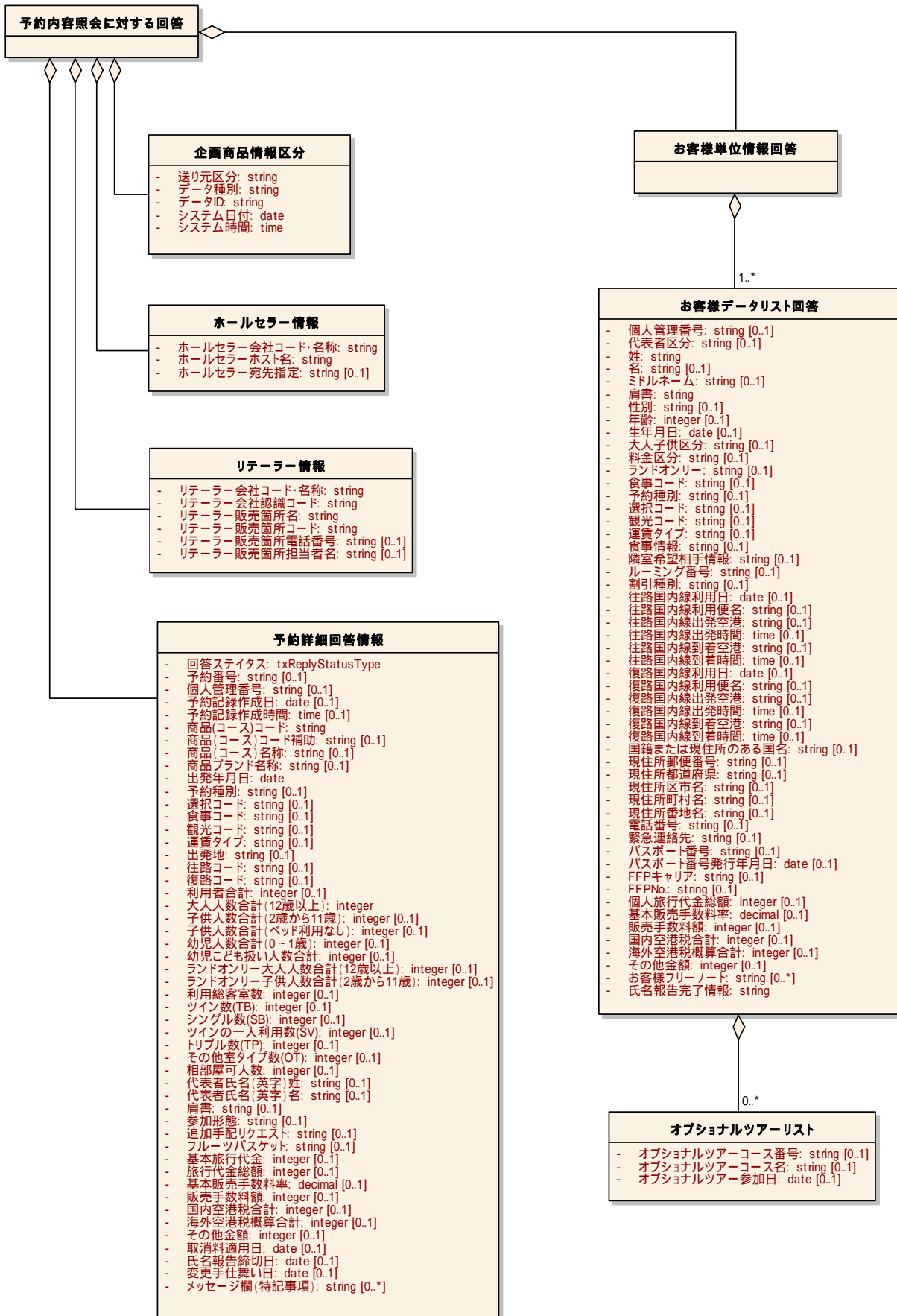

1 2.9 変更連絡

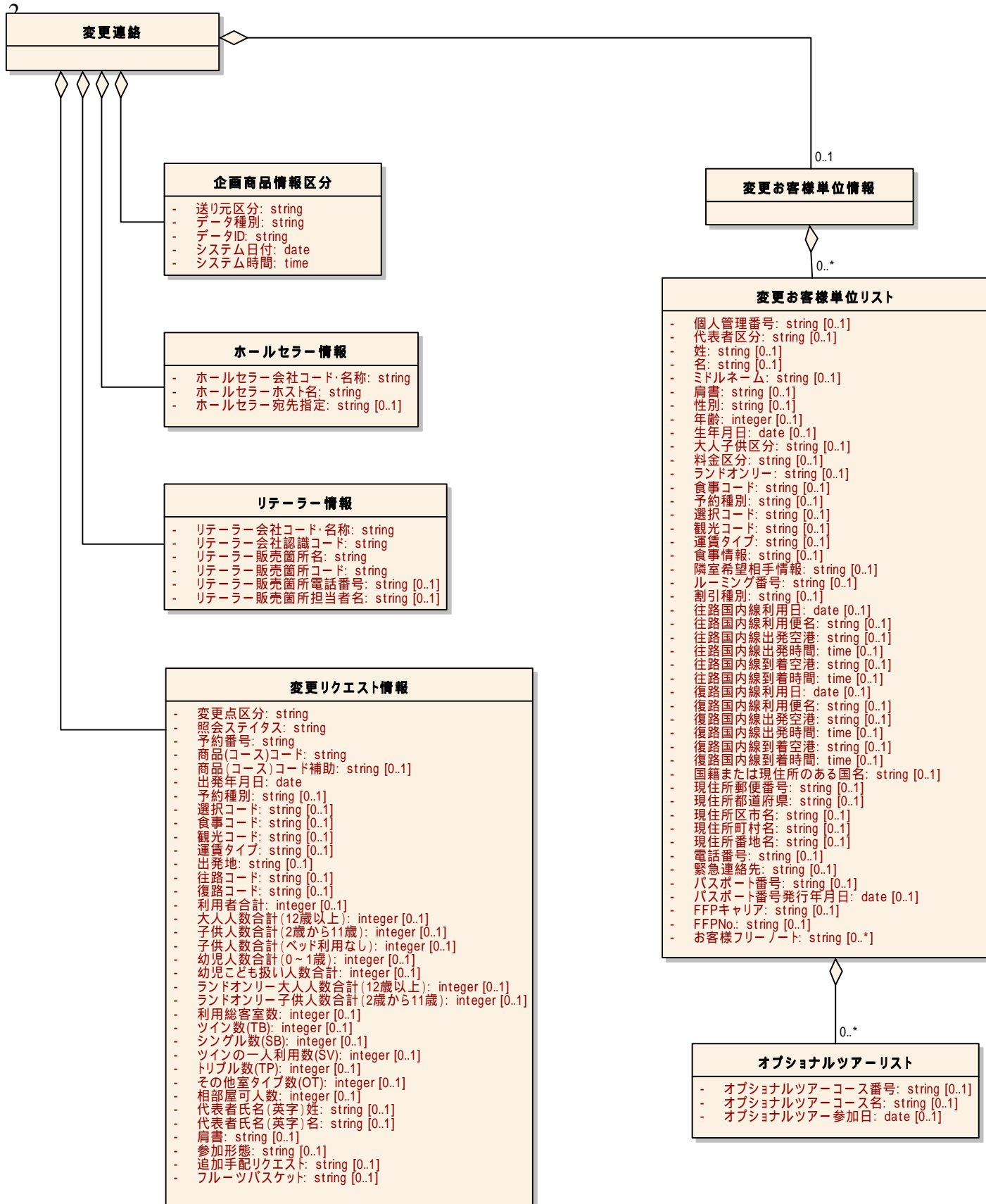

1
2

2.10 変更連絡に対する回答

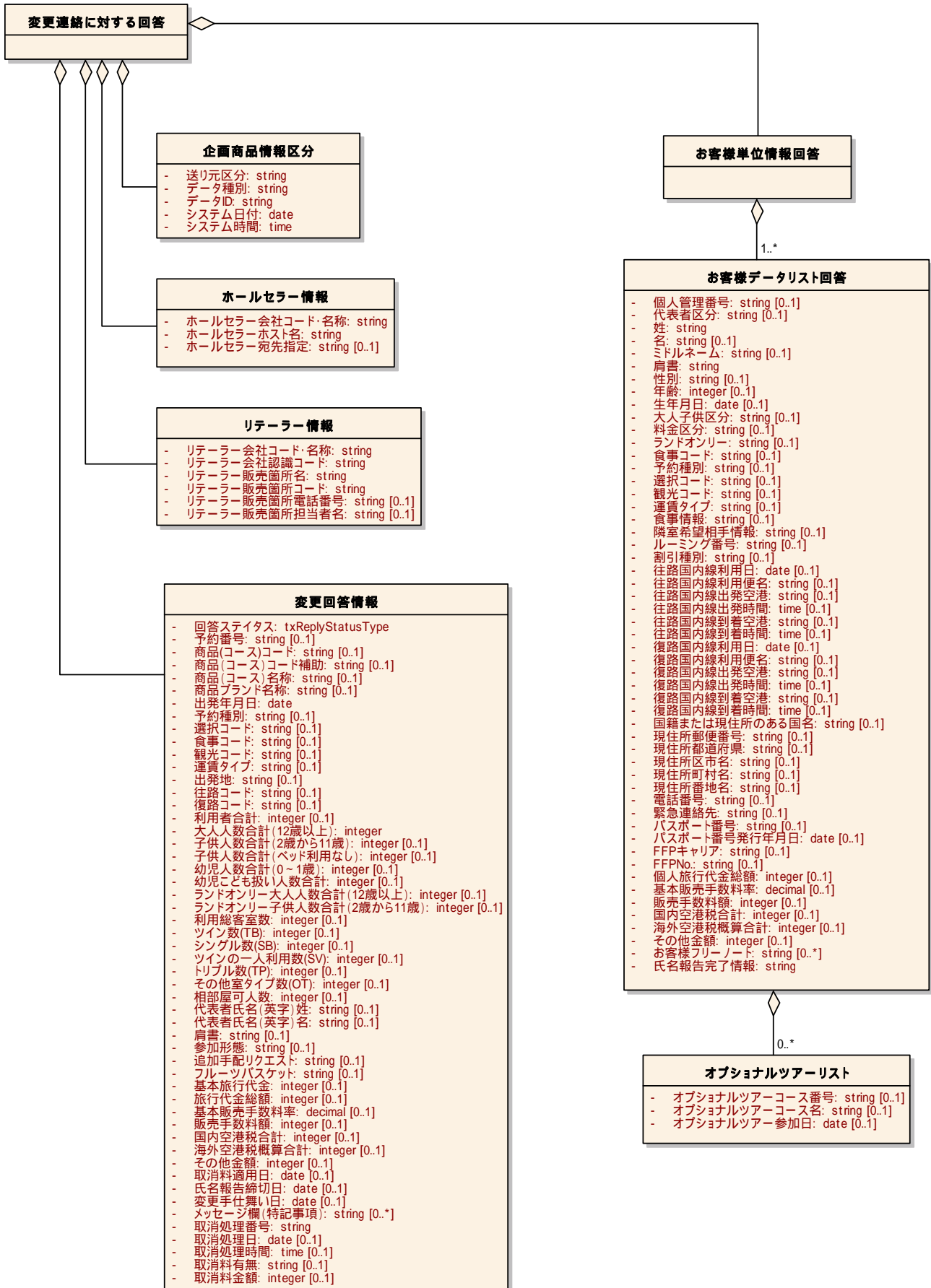

1 2.11 取消連絡

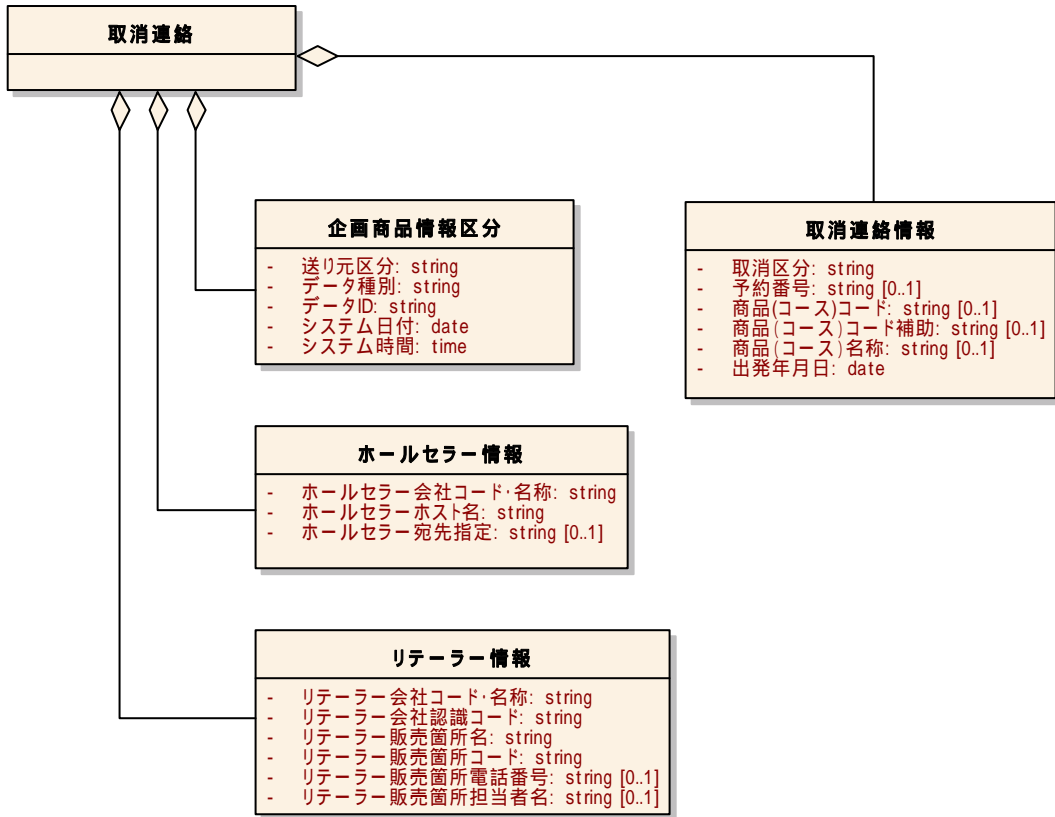

2

1 2.12 取消連絡に対する回答

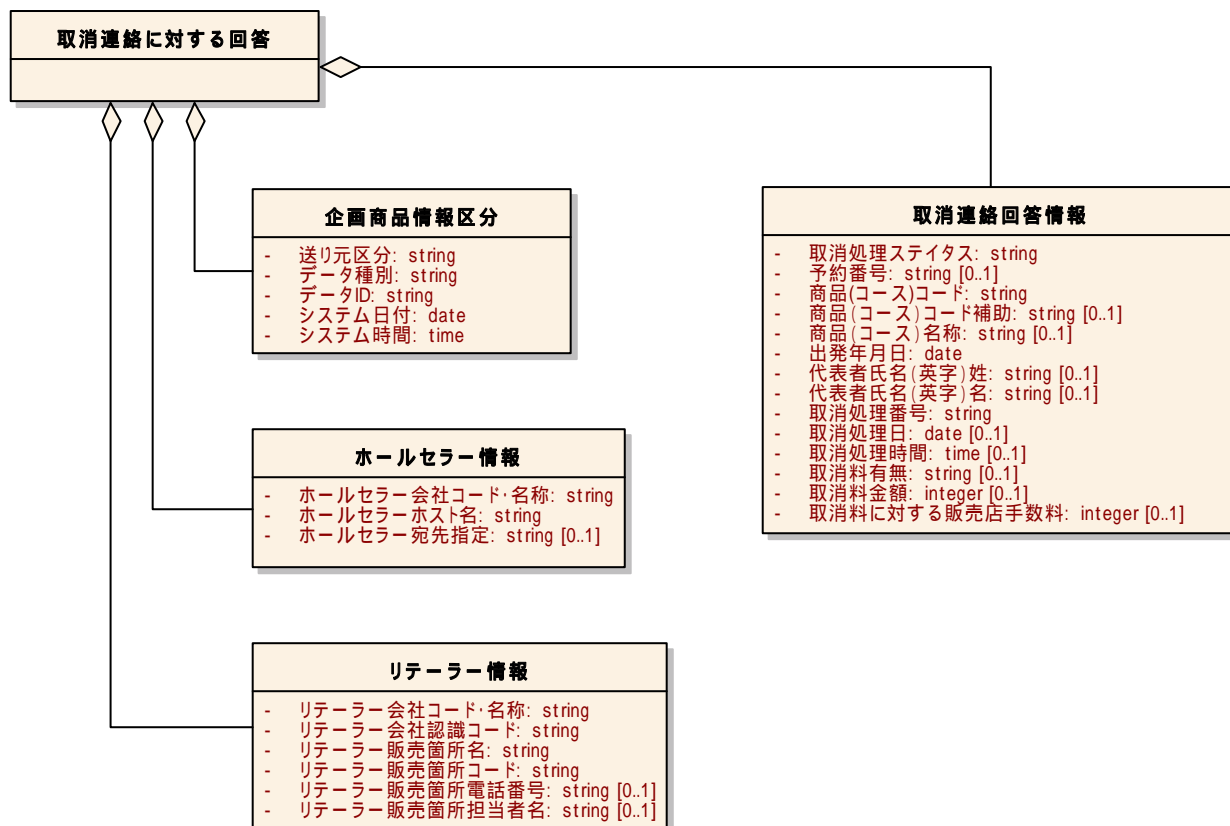

2

1 2.13 販売状況データ (日次・週定例夜間バッチデータ)

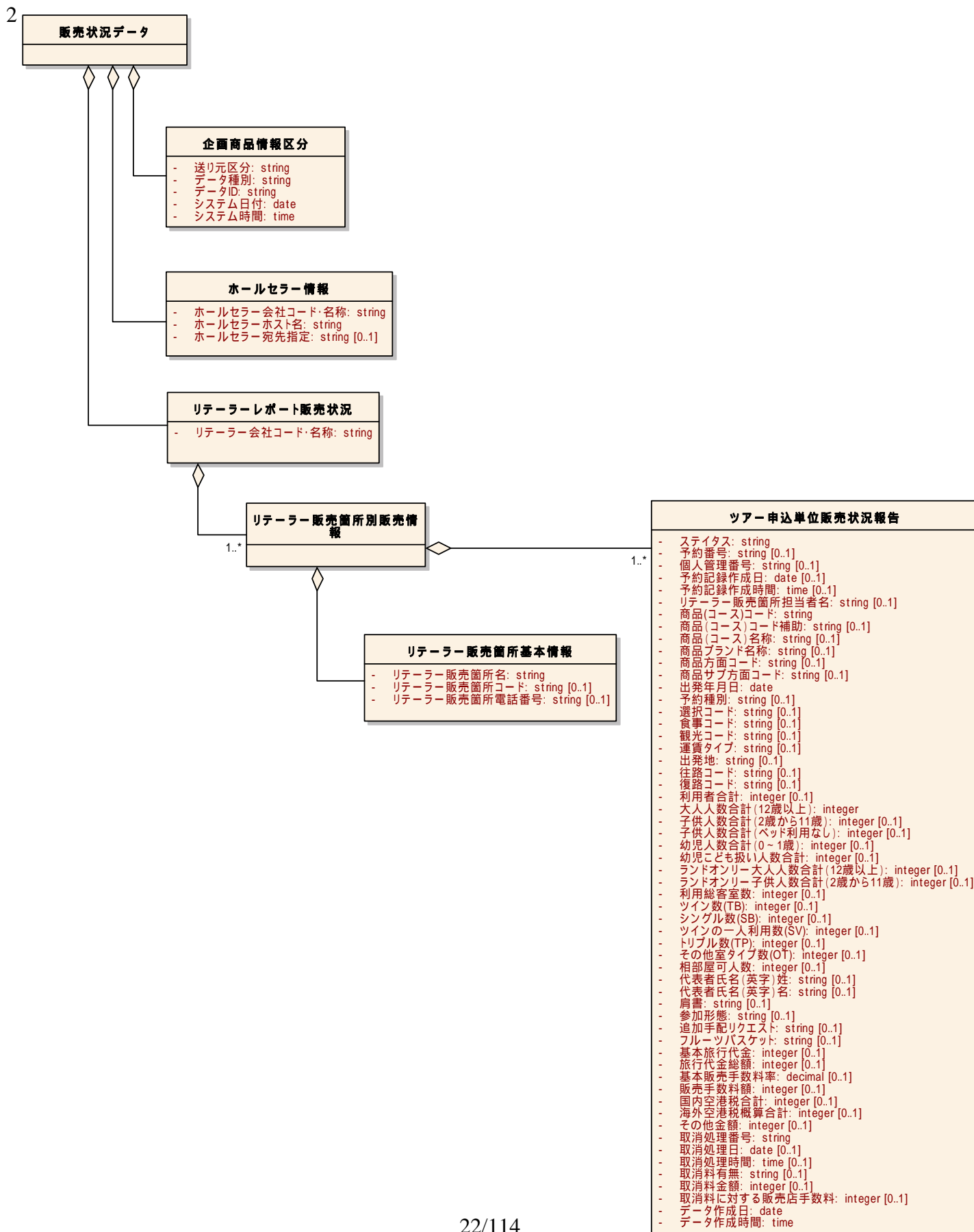

1 2.14 精算・決済データ (月定例一括データ)

2

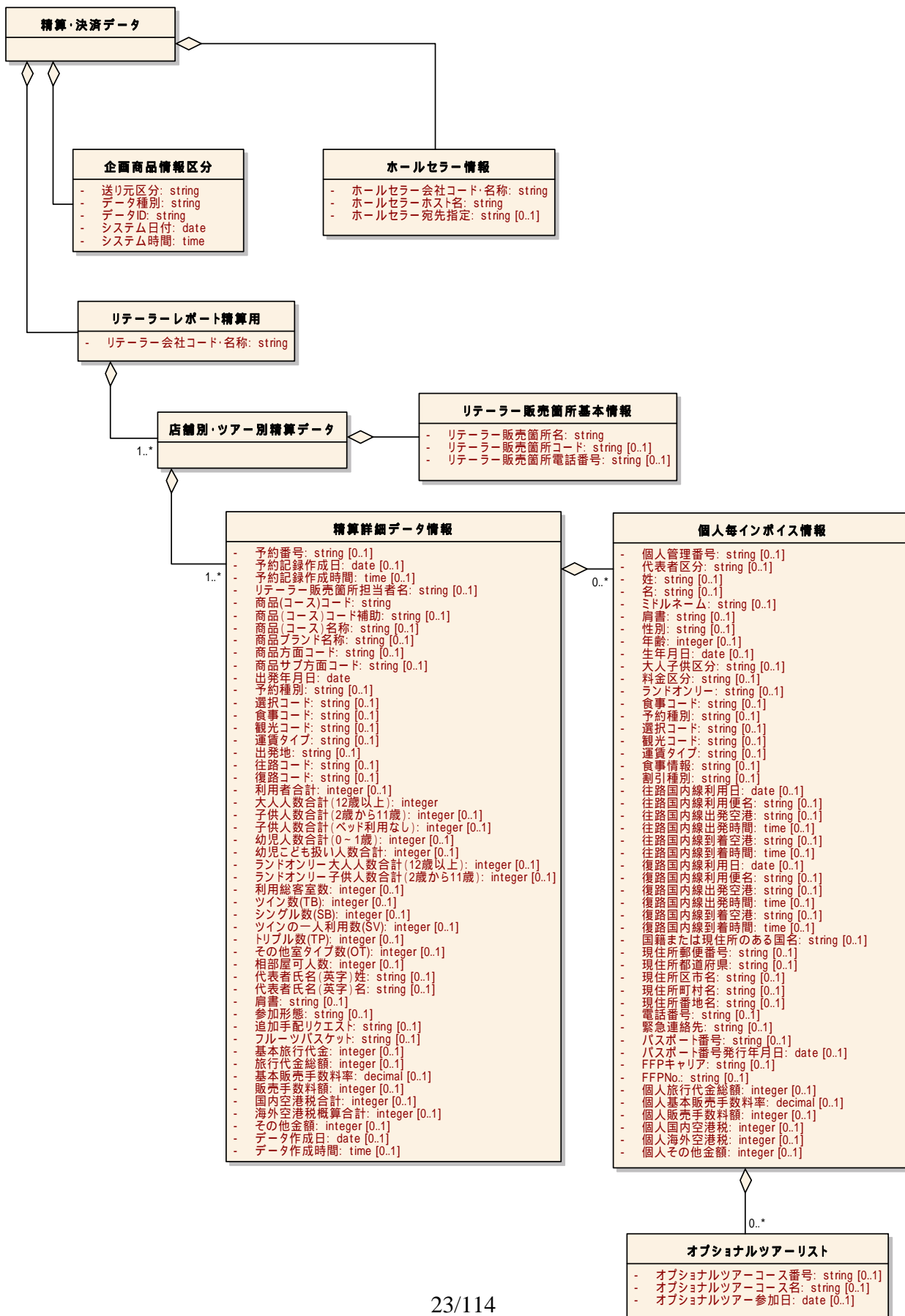

1 2.15 取消料データ (月定例一括データ)

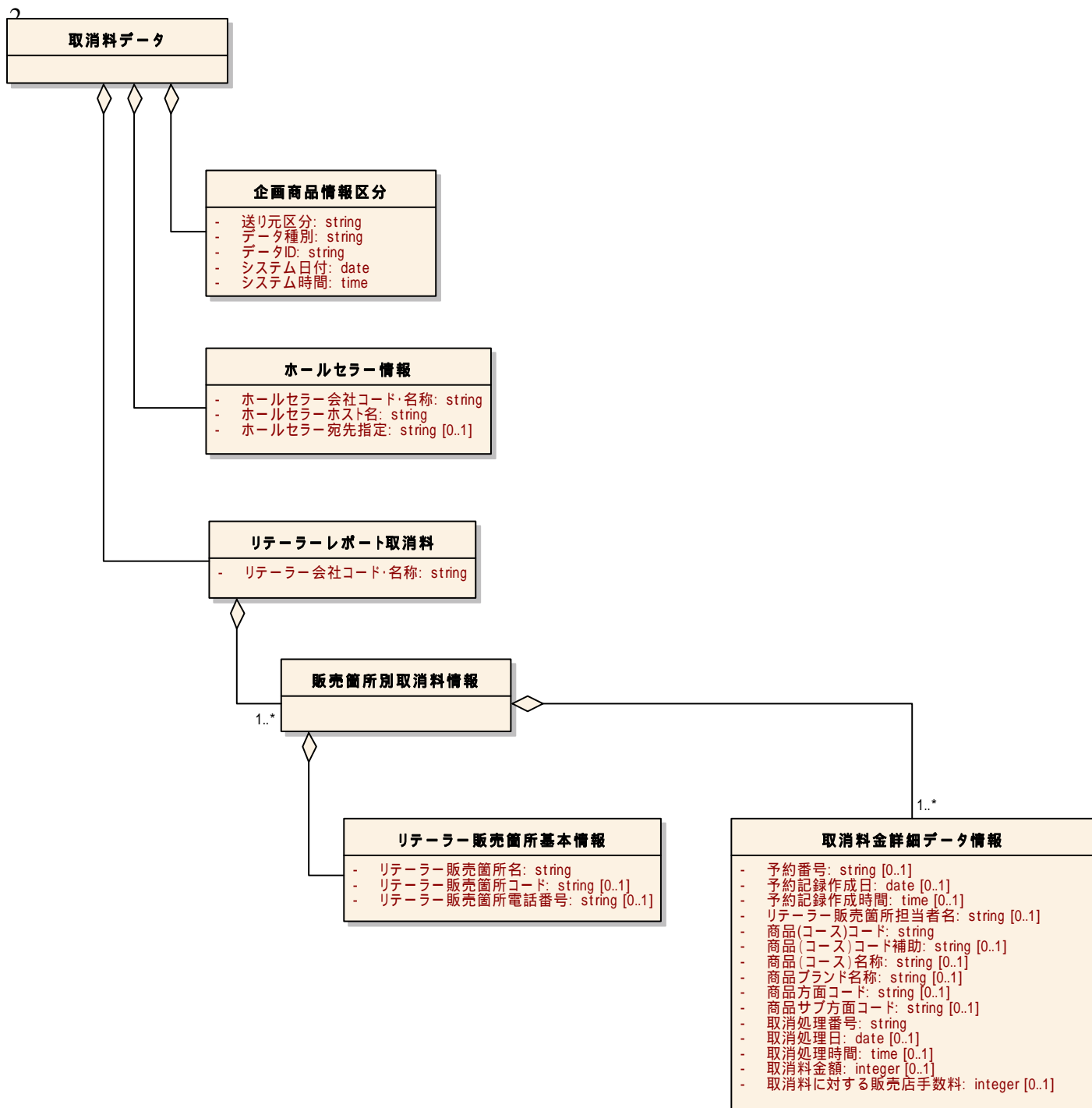

1 3 海外企画商品取引データの要素定義

2 3.1 予約可否照会

取引データ種別	メッセージ番号	項目番号	項目名(英語)	項目名(日本語)	説明	型	出現回数		制約								サンプル	コメント	
							minOccurs	maxOccurs	Length	minLength	maxLength	minInclusive	maxInclusive	totalDigits	fractionDigits	enumeration			その他
04	01		BookingInquiry	予約可否照会	氏名などを除いた必須条件を満たして、予約可否を照会する機能。コースの空き状況(在庫照会)ではない。	-	1	1											
04	01	01	TransactionTypePB	企画商品情報区分	SystemTimeが入ったTransactionTypeを「TransactionTypePB」とする。PB = PackageBookingの略。	-	1	1											
04	01	01-01	DataFrom	送り元区分	送り元をセットする。FromRetailerが固定値。	String	1	1						FromRetailer		FromRetailer			
04	01	01-02	DataClassification	データ種別	送り元からの電文目的をセットする。BookingInquiryが固定値。	String	1	1						BookingInquiry		BookingInquiry			
04	01	01-03	DataID	データID	データに対する特有の番号(付番については特にルール化ははからない)。送り元でユニークな番号とする。	String	1	1								MAP004E5606			
04	01	01-04	SystemDate	システム日付	この送信電文を作成したシステム日付。	Date	1	1							CCYY-MM-DD	2003-04-08			
04	01	01-05	SystemTime	システム時間	この送信電文を作成したシステム時間。	Time	1	1							HH:MM:SS	15:18:16			
04	01	02	WholesalerInformation	ホールセラー情報		-	1	1											
04	01	02-01	WholesalerName	ホールセラー会社コード・名称	ホールセラー会社コードを入れる。詳細運用は取引間で決める。	String	1	1								JPK			
04	01	02-02	WholesalerHostName	ホールセラーホスト名	ホールセラーのホスト名称を入れる。名称の付け方については任意であるが、一旦付けた名称の変更はできない。詳細運用は取引間で決める。	String	1	1								Axess			
04	01	02-03	WholesalerCPUAddress	ホールセラー宛先指定	ホールセラーの識別に利用。詳細運用は取引間で決める(必ずしも利用をする必要はない)。	String	0	1								-			
04	01	03	RetailerInformation	リテラー情報		-	1	1											
04	01	03-01	RetailerCompanyName	リテラー会社コード・名称	リテラー会社コードを入れる。詳細運用は取引間で決める。	String	1	1								ABC			
04	01	03-02	RetailerCPUAddress	リテラー会社認識コード	ホールセラーホストが正しいリテラーかどうかを判定するための認識番号をセットする。詳細運用は取引間で決める。	String	1	1								1234567899			
04	01	03-03	RetailerOfficeName	リテラー販売箇所名	リテラーの販売箇所名称。詳細運用は取引間で決める。	String	1	1								Kasumigasaki			
04	01	03-04	RetailerOfficeCode	リテラー販売箇所コード	リテラー販売箇所名称のコードをセットする。詳細運用は取引間で決める。	String	1	1								123456			
04	01	03-05	RetailerPhoneNumber	リテラー販売箇所電話番号	リテラー販売箇所の電話番号をセットする。	String	0	1								03-3592-1271			
04	01	03-06	RetailerPersonInCharge	リテラー販売箇所担当者名	リテラー販売箇所の担当者名を入れる。	String	0	1								ハセガワ			
04	01	04	AvailabilityInquiry	予約可否照会情報		-	1	1											
04	01	04-01	InquiryStatus	照会ステータス	リテラーからの照会ステータス。RQが固定値。	String	1	1						RQ		RQ			
04	01	04-02	PackageCourseCode	商品(コース)コード	商品コースNoをセットする(付番については特にルール化ははからない)。	String	1	1								Z-14N			
04	01	04-03	SubCourseCode	商品(コース)コード補助	商品コースNoを補助するコードを持っている場合にセットする(付番については特にルール化ははからない)。	String	0	1								A01			
04	01	04-04	PackageCourseName	商品(コース)名称	商品名称。	String	0	1								夏得スイス8日間			
04	01	04-05	PackageBrandName	商品ブランド名称	商品ブランド名称またはコード。	String	0	1								NOE			
04	01	04-06	DepartureDate	出発年月日	出発年月日をセットする。	Date	1	1								2003-08-15			
04	01	04-07	Shubetsu	予約種別	予約種別を任意でセットする(運用法はホールセラールールによる)。	String	0	1								1			
04	01	04-08	SentakCode	選択コード	選択コードを任意でセットする(運用法はホールセラールールによる)。	String	0	1								A			
04	01	04-09	MealCode	食事コード	食事区分を任意でセットする(運用法はホールセラールールによる)。	String	0	1								1			
04	01	04-10	SightseeingCode	観光コード	観光区分を任意でセットする(運用法はホールセラールールによる)。	String	0	1								2			
04	01	04-11	FareType	運賃タイプ	Y、Cなどの座席クラス(運用法はホールセラールールによる)。	String	0	1								C			
04	01	04-12	Area	出発地	商品造成箇所(地域)、出発空港所在地など(運用法はホールセラールールによる)。	String	0	1								NRT			
04	01	04-13	OuroCode	往路コード	往路コードを任意でセットする(運用法はホールセラールールによる)。	String	0	1								JLAAA01			
04	01	04-14	FukuroCode	復路コード	復路コードを任意でセットする(運用法はホールセラールールによる)。	String	0	1								JLBBB01			
04	01	04-15	TotalPax	利用者合計	ツアー全体の人数(幼児を含むすべての人数)。	Integer	0	1								4			
04	01	04-16	TotalAdultPax	大人人数合計(12歳以上)	大人料金を適用する人数合計。	Integer	1	1								2			
04	01	04-17	TotalChildPax	子供人数合計(2歳から11歳)	通常の子供料金の人数合計。	Integer	0	1								1			
04	01	04-18	TotalChildNoBed	子供人数合計(ベッド利用なし)	ベッドを必要としない子供の人数合計(料金設定がある場合に利用する)。	Integer	0	1								1			
04	01	04-19	TotalInfantPax	幼児人数合計(0-1歳)	通常の幼児料金の人数合計。	Integer	0	1								1			
04	01	04-20	TotalInfantAsChildPax	幼児子ども扱い人数合計	1歳未満であるが飛行機の座席のみを利用、ベッドその他のサービスは利用しない幼児の人数(料金設定がある場合に利用する)。	Integer	0	1								0			
04	01	04-21	TotalLandOnlyAdultPax	ランドオンリー大人人数合計(12歳以上)	ランドオンリー扱いになる大人の人員合計。	Integer	0	1								0			
04	01	04-22	TotalLandOnlyChildPax	ランドオンリー子供人数合計(2歳から11歳)	ランドオンリー扱いになる小児の人員合計。	Integer	0	1								0			
04	01	04-23	TotalRoomCount	利用総客室数	利用総客室数。	Integer	0	1								1			
04	01	04-24	TwinCount	ツイン数(TB)	このレコード(ツアー)でのTwinRoom数。	Integer	0	1								0			
04	01	04-25	SingleCount	シングル数(SB)	このレコード(ツアー)でのSingleRoom数。	Integer	0	1								0			
04	01	04-26	TwinSoleUseCount	ツインの一人利用数(SV)	このレコード(ツアー)でのTwinSoleUseRoom数。二つベッドがある部屋を一人で利用する場合に利用。	Integer	0	1								0			
04	01	04-27	TripleCount	トリプル数(TP)	このレコード(ツアー)でのTripleRoom数(ThreeBedsが入る部屋を意味する。1Bedが簡易ベッドであるかいないかの区分はしない)。	Integer	0	1								1			
04	01	04-28	OtherTypeCount	その他室タイプ数(OT)	このレコード(ツアー)でのOtherRoomType数(上記に該当しないものすべてを含む)。	Integer	0	1								0			
04	01	04-29	SBIvoluntaryCount	相部屋可人数	相部屋希望者数。	Integer	0	1								0			

1 3.2 予約可否照会に対する回答

取引データ種別	メッセージ番号	項目の番号	項目名(英語)	項目名(日本語)	説明	型	出現回数		制約								サンプル	コメント
							minOccurs	maxOccurs	Length	minLength	maxLength	minInclusive	maxInclusive	totalDigits	fractionDigits	enumeration		
04	02		BookingInquiryReply	予約可否照会に対する回答		-	1	1										
04	02	01	TransactionTypePB	企画商品情報区分		-	1	1										
04	02	01-01	DataFrom	送り元区分	送り元をセットする。FromWholesalerが固定値。	String	1	1							FromWholesaler		FromWholesaler	
04	02	01-02	DataClassification	データ種別	送り元からの電文目的をセットする。BookingInquiryReplyが固定値。	String	1	1							BookingInquiry Reply		BookingInquiryReply	
04	02	01-03	DataID	データID	データに対する特有の番号(付番については特にルール化ははからない)。送り元でユニークな番号とする。	String	1	1									MAP004E5606	
04	02	01-04	SystemDate	システム日付	この送信電文を作成したシステム日付。	Date	1	1								CCYY-MM-DD	2003-04-08	
04	02	01-05	SystemTime	システム時間	この送信電文を作成したシステム時間。	Time	1	1								HH:MM:SS	15:18:16	
04	02	02	WholesalerInformation	ホールセラー情報		-	1	1										
04	02	02-01	WholesalerName	ホールセラー会社コード・名称	ホールセラー会社コードを入れる。詳細運用は取引間で決める。	String	1	1									JPK	
04	02	02-02	WholesalerHostName	ホールセラーホスト名	ホールセラーのホスト名称を入れる。名称の付け方については任意であるが、一旦付けた名称の変更はできない。詳細運用は取引間で決める。	String	1	1									Axess	
04	02	02-03	WholesalerCPUAddress	ホールセラー宛先指定	ホールセラーの識別に利用。詳細運用は取引間で決める(必ずしも利用をする必要はない)。	String	0	1									-	
04	02	03	RetailerInformation	リテラー情報		-	1	1										
04	02	03-01	RetailerCompanyName	リテラー会社コード・名称	リテラー会社コードを入れる。詳細運用は取引間で決める。	String	1	1									ABC	
04	02	03-02	RetailerCPUAddress	リテラー会社認識コード	ホールセラーホストが正しいリテラーかどうかを判定するための認識番号をセットする。詳細運用は取引間で決める。	String	1	1									1234567899	
04	02	03-03	RetailerOfficeName	リテラー販売箇所名	リテラーの販売箇所名称。詳細運用は取引間で決める。	String	1	1									Kasumigaseki	
04	02	03-04	RetailerOfficeCode	リテラー販売箇所コード	リテラー販売箇所名称のコードをセットする。詳細運用は取引間で決める。	String	1	1									123456	
04	02	03-05	RetailerPhoneNumber	リテラー販売箇所電話番号	リテラー販売箇所の電話番号をセットする。	String	0	1									03-3592-1271	
04	02	03-06	RetailerPersonInCharge	リテラー販売箇所担当者名	リテラー販売箇所の担当者名を入れる。	String	0	1									ハセガワ	
04	02	04	AvailabilityReply	予約可否回答		-	1	1										
04	02	04-01	ReplyStatus	回答ステータス	ホールセラーからの回答ステータス。	String	1	1							OK UC		OK	
04	02	04-02	PackageCourseCode	商品(コース)コード	商品コースNoをセットする(付番については特にルール化ははからない)。	String	1	1									Z-14N	
04	02	04-03	SubCourseCode	商品(コース)コード補助	商品コースNoを補助するコードを持っている場合にセットする(付番については特にルール化ははからない)。	String	0	1									A01	
04	02	04-04	PackageCourseName	商品(コース)名称	商品名称。	String	0	1									夏得スイス8日間	
04	02	04-05	PackageBrandName	商品ブランド名称	商品ブランド名称またはコード。	String	0	1									NOE	
04	02	04-06	DepartureDate	出発年月日	出発年月日をセットする。	Date	1	1							CCYY-MM-DD	2003-08-15		
04	02	04-07	Shubetsu	予約種別	予約種別を任意でセットする(運用法はホールセラールールによる)。	String	0	1									1	
04	02	04-08	SentakuCode	選択コード	選択コードを任意でセットする(運用法はホールセラールールによる)。	String	0	1									A	
04	02	04-09	MealCode	食事コード	食事区分を任意でセットする(運用法はホールセラールールによる)。	String	0	1									1	
04	02	04-10	SightseeingCode	観光コード	観光区分を任意でセットする(運用法はホールセラールールによる)。	String	0	1									2	
04	02	04-11	FareType	運賃タイプ	Y、Cなどの座席クラス(運用法はホールセラールールによる)。	String	0	1									C	
04	02	04-12	Area	出発地	商品造成箇所(地域)、出発空港所在地など(運用法はホールセラールールによる)。	String	0	1									NRT	
04	02	04-13	OuroCode	往路コード	往路コードを任意でセットする(運用法はホールセラールールによる)。	String	0	1									JLAAA01	
04	02	04-14	FukuroCode	復路コード	復路コードを任意でセットする(運用法はホールセラールールによる)。	String	0	1									JLBBB01	
04	02	04-15	TotalPax	利用者合計	ツアー全体の人数(幼児を含むすべての人数)。	Integer	0	1									4	
04	02	04-16	TotalAdultPax	大人人数合計(12歳以上)	大人料金を適用する人数合計。	Integer	1	1									2	
04	02	04-17	TotalChildPax	子供人数合計(2歳から11歳)	通常の子供料金の人数合計。	Integer	0	1									1	
04	02	04-18	TotalChildNoBed	子供人数合計(ベッド利用なし)	ベッドを必要としない子供の子供人数合計(料金設定がある場合に利用する)。	Integer	0	1									1	
04	02	04-19	TotalInfantPax	幼児人数合計(0~1歳)	通常の幼児料金の人数合計。	Integer	0	1									1	
04	02	04-20	TotalInfantAsChildPax	幼児こども扱い人数合計	1歳未満であるが飛行機の座席のみを利用、ベッドその他のサービスは利用しない幼児の人数(料金設定がある場合に利用する)。	Integer	0	1									0	
04	02	04-21	TotalLandOnlyAdultPax	ランドオンリー大人人数合計(12歳以上)	ランドオンリー扱いになる大人の人員合計。	Integer	0	1									0	
04	02	04-22	TotalLandOnlyChildPax	ランドオンリー子供人数合計(2歳から11歳)	ランドオンリー扱いになる小児の人員合計。	Integer	0	1									0	
04	02	04-23	TotalRoomCount	利用総客室数	利用総客室数。	Integer	0	1									1	
04	02	04-24	TwinCount	ツイン数(TB)	このレコード(ツアー)でのTwinRoom数。	Integer	0	1									0	
04	02	04-25	SingleCount	シングル数(SB)	このレコード(ツアー)でのSingleRoom数。	Integer	0	1									0	
04	02	04-26	TwinSoleUseCount	ツインの一人利用数(SV)	このレコード(ツアー)でのTwinSoleUseRoom数。二つベッドがある部屋を一人で利用する場合に利用。	Integer	0	1									0	
04	02	04-27	TripleCount	トリプル数(TP)	このレコード(ツアー)でのTripleRoom数(ThreeBedsが入る部屋を意味する。1Bedが簡易ベッドであるかいないかの区分はしない)。	Integer	0	1									1	
04	02	04-28	OtherTypeCount	その他室タイプ数(OT)	このレコード(ツアー)でのOtherRoomType数(上記に該当しないものすべてを含む)。	Integer	0	1									0	
04	02	04-29	SBIvoluntaryCount	相部屋可人数	相部屋希望者数。	Integer	0	1									0	

1 3.3 予約要求

取引データ種別	メッセージ番号	項目の番号	項目名(英語)	項目名(日本語)	説明	型	出現回数		制約										サンプル	コメント
							minOccurs	maxOccurs	Length	minLength	maxLength	minInclusive	maxInclusive	totalDigits	fractionDigits	enumeration	その他			
04	03		BookingRequest	予約要求	代表者氏名なども含めて予約操作に必要な条件を満たして予約要求する機能。基本予約以外にオプションツアーの予約もこのメッセージを利用する。	-	1	1												
04	03	01	TransactionTypePB	企画商品情報区分		-	1	1												
04	03	01-01	DataFrom	送り元区分	送り元をセットする。FromRetailerが固定値。	String	1	1									FromRetailer	FromRetailer		
04	03	01-02	DataClassification	データ種別	送り元からの電文目的をセットする。BookingRequestが固定値。	String	1	1									BookingRequest	BookingRequest		
04	03	01-03	DataID	データID	データに対する特有の番号(付番については特にルール化ははからない)。送り元でユニークな番号とする。	String	1	1											MAP004E5606	
04	03	01-04	SystemDate	システム日付	この送信電文を作成したシステム日付。	Date	1	1									CCYY-MM-DD	2003-04-08		
04	03	01-05	SystemTime	システム時間	この送信電文を作成したシステム時間。	Time	1	1									HH:MM:SS	15:18:16		
04	03	02	WholesalerInformation	ホールセラー情報		-	1	1												
04	03	02-01	WholesalerName	ホールセラー会社コード・名称	ホールセラー会社コードを入れる。詳細運用は取引間で決める。	String	1	1											JPK	
04	03	02-02	WholesalerHostName	ホールセラーホスト名	ホールセラーのホスト名称を入れる。名称の付け方については任意であるが、一旦付けた名称の変更はできない。詳細運用は取引間で決める。	String	1	1											Axess	
04	03	02-03	WholesalerCPUAddress	ホールセラー宛先指定	ホールセラーの識別に利用。詳細運用は取引間で決める(必ずしも利用をする必要はない)。	String	0	1											-	
04	03	03	RetailerInformation	リテラー情報		-	1	1												
04	03	03-01	RetailerCompanyName	リテラー会社コード・名称	リテラー会社コードを入れる。詳細運用は取引間で決める。	String	1	1											ABC	
04	03	03-02	RetailerCPUAddress	リテラー会社認識コード	ホールセラーホストが正しいリテラーかどうかを判定するための認識番号をセットする。詳細運用は取引間で決める。	String	1	1											1234567899	
04	03	03-03	RetailerOfficeName	リテラー販売箇所名	リテラーの販売箇所名称。詳細運用は取引間で決める。	String	1	1											Kasumigaseki	
04	03	03-04	RetailerOfficeCode	リテラー販売箇所コード	リテラー販売箇所名称のコードをセットする。詳細運用は取引間で決める。	String	1	1											123456	
04	03	03-05	RetailerPhoneNumber	リテラー販売箇所電話番号	リテラー販売箇所の電話番号をセットする。	String	0	1											03-3592-1271	
04	03	03-06	RetailerPersonInCharge	リテラー販売箇所担当者名	リテラー販売箇所の担当者名を入れる。	String	0	1											ハセガワ	
04	03	04	BookingRequestInformation	予約リクエスト情報		-	1	1												
04	03	04-01	InquiryStatus	照会ステータス	リテラーからの照会ステータス。原則RQをセットする。ただし、オプションツアーを後から追加予約をする場合には、基本コースのステータス(OK、WLなど)をセットする。入力値は特に定めず。	String	1	1											RQ	
04	03	04-02	ConfirmationNumber	予約番号	ホールセラーが管理する予約番号。ステータスがOKかWLのときのみ付番する(付番については特にルール化ははからない)。基本コースの新規予約ではセットしないが、オプションツアーの追加予約の時には必須でセットする運用。	String	0	1											A1234546	
04	03	04-03	PackageCourseCode	商品(コース)コード	商品コースNoをセットする(付番については特にルール化ははからない)。	String	1	1											Z-14N	
04	03	04-04	SubCourseCode	商品(コース)コード補助	商品コースNoを補助するコードを持っている場合にセットする(付番については特にルール化ははからない)。	String	0	1											A01	
04	03	04-05	PackageCourseName	商品(コース)名称	商品名称。	String	0	1											夏得スイス8日間	
04	03	04-06	PackageBrandName	商品ブランド名称	商品ブランド名称またはコード。	String	0	1											NOE	
04	03	04-07	DepartureDate	出発年月日	出発年月日をセットする。	Date	1	1									CCYY-MM-DD	2003-08-15		
04	03	04-08	Shubetsu	予約種別	予約種別を任意でセットする(運用法はホールセラールールによる)。	String	0	1											1	
04	03	04-09	Sentakucode	選択コード	選択コードを任意でセットする(運用法はホールセラールールによる)。	String	0	1											A	
04	03	04-10	MealCode	食事コード	食事区分を任意でセットする(運用法はホールセラールールによる)。	String	0	1											1	
04	03	04-11	SightseeingCode	観光コード	観光区分を任意でセットする(運用法はホールセラールールによる)。	String	0	1											2	
04	03	04-12	FareType	運賃タイプ	Y、Cなどの座席クラス(運用法はホールセラールールによる)。	String	0	1											C	
04	03	04-13	Area	出発地	商品造成箇所(地域)、出発空港所在地など(運用法はホールセラールールによる)。	String	0	1											NRT	
04	03	04-14	OuroCode	往路コード	往路コードを任意でセットする(運用法はホールセラールールによる)。	String	0	1											JLAAA01	
04	03	04-15	FukuroCode	復路コード	復路コードを任意でセットする(運用法はホールセラールールによる)。	String	0	1											JLBBO1	
04	03	04-16	TotalPax	利用者合計	ツアー全体の人数(幼児を含むすべての人数)。	String	0	1											4	
04	03	04-17	TotalAdultPax	大人人数合計(12歳以上)	大人料金を適用する人数合計。	Integer	1	1											2	
04	03	04-18	TotalChildPax	子供人数合計(2歳から11歳)	通常の子供料金の人数合計。	Integer	0	1											1	
04	03	04-19	TotalChildNoBed	子供人数合計(ベッド利用なし)	ベッドを必要としない子供の人数合計(料金設定がある場合に利用する)。	Integer	0	1											1	
04	03	04-20	TotalInfantPax	幼児人数合計(0~1歳)	通常の幼児料金の人数合計。	Integer	0	1											1	
04	03	04-21	TotalInfantAsChildPax	幼児子ども扱い人数合計	1歳未満であるが飛行機の座席のみを利用、ベッドその他のサービスは利用しない幼児の人数(料金設定がある場合に利用する)。	Integer	0	1											0	
04	03	04-22	TotalLandOnlyAdultPax	ランドオンリー大人人数合計(12歳以上)	ランドオンリー扱いになる大人の人員合計。	Integer	0	1											0	
04	03	04-23	TotalLandOnlyChildPax	ランドオンリー子供人数合計(2歳から11歳)	ランドオンリー扱いになる小児の人員合計。	Integer	0	1											0	
04	03	04-24	TotalRoomCount	利用総客室数	利用総客室数。	Integer	0	1											1	
04	03	04-25	TwinCount	ツイン数(TB)	このレコード(ツアー)でのTwinRoom数。	Integer	0	1											0	
04	03	04-26	SingleCount	シングル数(SB)	このレコード(ツアー)でのSingleRoom数。	Integer	0	1											0	
04	03	04-27	TwinSoleUseCount	ツインの一人利用数(SV)	このレコード(ツアー)でのTwinSoleUseRoom数。二つベッドがある部屋を一人で利用する場合に利用。	Integer	0	1											0	
04	03	04-28	TripleCount	トリプル数(TP)	このレコード(ツアー)でのTripleRoom数(ThreeBedsが入る部屋を意味する。1Bedが簡易ベッドであるかいないかの区分はしない)。	Integer	0	1											1	
04	03	04-29	OtherTypeCount	その他室タイプ数(OT)	このレコード(ツアー)でのOtherRoomType数(上記に該当しないものすべてを含む)。	Integer	0	1											0	
04	03	04-30	SBIvoluntaryCount	相部屋可人数	相部屋希望者数。	Integer	0	1											0	
04	03	04-31	RepresentativeSurName	代表者氏名(英字)姓	代表者の姓をセットする(英字)。	String	0	1											TANAKA	
04	03	04-32	RepresentativeGivenName	代表者氏名(英字)名	代表者の姓名のうち、名の方をセットする(英字)。	String	0	1											KAKUEI	

取引データ種別	メッセージ番号	項目番号	項目名(英語)	項目名(日本語)	説明	型	出現回数		制約								サンプル	コメント	
							minOccurs	maxOccurs	Length	minLength	maxLength	minInclusive	maxInclusive	totalDigits	fractionDigits	enumeration			その他
04	03	04-33	NamePrefix	肩書	Mr,Mrs,Miss,Ms,Dr,Otherの中のいずれかをセットする。	String	0	1									Mr Mrs Miss Ms Dr Other	Mr	
04	03	04-34	TypeOfGroup	参加形態	ホールセラーが持っている独自の参加形態コード。	String	0	1										GP	
04	03	04-35	AdditionalServiceRequest	追加手配リクエスト	追加手配の内容。	String	0	1											
04	03	04-36	FruitsBasket	フルーツバスケット	フルーツバスケットの情報をセットする。 入力値は定めず。	String	0	1										Deluxe	
04	03	04-37	MessageMemo	メッセージ欄(特記事項)	自由に利用するメッセージ欄。ホールセラーへの連絡に利用する。	String	0	N											
04	03	05	OptionalTourBookingInformation	オプションツアー予約情報	基本コースと同じく1予約に対して1メッセージとする。	-	0	1											
04	03	05-01	OptionalTourRequestStatus	オプションツアーリクエストステータス	オプションツアー予約ステータス。RQが固定値。	String	0	1								RQ		RQ	
04	03	05-02	OptionalTourCourseNumber	オプションツアーコース番号	参加するオプションツアーのコース番号。	String	0	1										DS002	
04	03	05-03	OptionalTourName	オプションツアーコース名	参加するオプションツアー(現地販売ツアー)のコース名称。	String	0	1										DisneyFullDay	
04	03	05-04	OptionalTourDate	オプションツアー参加日	参加するオプションツアーの催行日。	Date	0	1										CCYY-MM-DD	2003-08-10
04	03	05-05	OptionalTourAdultPax	オプションツアー参加人数(大人)	オプションツアー参加人数(大人)。	Integer	0	1											2
04	03	05-06	OptionalTourChildPax	オプションツアー参加人数(子供)	オプションツアー参加人数(子供)。	Integer	0	1											0
04	03	05-07	OptionalTourInfantPax	オプションツアー参加人数(幼児)	オプションツアー参加人数(幼児)。	Integer	0	1											0
04	03	05-08	OptionalTourPickUpService	オプションツアー送迎	参加するオプションツアーのピックアップサービス有無(必要な場合にはYesをセット。不要の場合には空白)。	String	0	1								Yes		Yes	
04	03	05-09	OptionalTourPickUpTime	オプションツアーピックアップ時間	参加するオプションツアーのピックアップ時間。	Time	0	1										HH:MM:SS	07:35:00

1 3.4 予約要求に対する回答

取引データ種別	メッセージ番号	項目番号	項目名(英語)	項目名(日本語)	説明	型	出現回数		制約							サンプル	コメント
							minOccurs	maxOccurs	Length	minLength	maxLength	minInclusive	maxInclusive	totalDigits	fractionDigits		
04	04		BookingRequestReply	予約要求に対する回答	予約要求に対するホールセラーからの回答。	-	1	1									
04	04	01	TransactionTypePB	企画商品情報区分		-	1	1									
04	04	01-01	DataFrom	送り元区分	送り元をセットする。FromWholesalerが固定値。	String	1	1						FromWholesaler		FromWholesaler	
04	04	01-02	DataClassification	データ種別	送り元からの電文目的をセットするFromWholesalerが固定値。	String	1	1						BookingRequestReply		BookingRequestReply	
04	04	01-03	DataID	データID	データに対する特有の番号(付番については特にルール化ははからない)。送り元でユニークな番号とする。	String	1	1								MAP004E5606	
04	04	01-04	SystemDate	システム日付	この送信電文を作成したシステム日付。	Date	1	1							CCYY-MM-DD	2003-04-08	
04	04	01-05	SystemTime	システム時間	この送信電文を作成したシステム時間。	Time	1	1							HH:MM:SS	15:19:20	
04	04	02	WholesalerInformation	ホールセラー情報		-	1	1									
04	04	02-01	WholesalerName	ホールセラー会社コード・名称	ホールセラー会社コードを入れる。詳細運用は取引間で決める。	String	1	1								JPK	
04	04	02-02	WholesalerHostName	ホールセラーホスト名	ホールセラーのホスト名称を入れる。名称の付け方については任意であるが、一旦付けた名称の変更はできない。詳細運用は取引間で決める。	String	1	1								Axess	
04	04	02-03	WholesalerCPUAddress	ホールセラー宛先指定	ホールセラーの識別に利用。詳細運用は取引間で決める(必ずしも利用をする必要はない)。	String	0	1								-	
04	04	03	RetailerInformation	リテラー情報		-	1	1									
04	04	03-01	RetailerCompanyName	リテラー会社コード・名称	リテラー会社コードを入れる。詳細運用は取引間で決める。	String	1	1								ABC	
04	04	03-02	RetailerCPUAddress	リテラー会社認識コード	ホールセラーホストが正しいリテラーかどうかを判定するための認識番号をセットする。詳細運用は取引間で決める。	String	1	1								1234567899	
04	04	03-03	RetailerOfficeName	リテラー販売箇所名	リテラーの販売箇所名称。詳細運用は取引間で決める。	String	1	1								Kasumigaseki	
04	04	03-04	RetailerOfficeCode	リテラー販売箇所コード	リテラー販売箇所名称のコードをセットする。詳細運用は取引間で決める。	String	1	1								123456	
04	04	03-05	RetailerPhoneNumber	リテラー販売箇所電話番号	リテラー販売箇所の電話番号をセットする。	String	0	1								03-3592-1271	
04	04	03-06	RetailerPersonInCharge	リテラー販売箇所担当者名	リテラー販売箇所の担当者名を入れる。	String	0	1								ハセガワ	
04	04	04	BookingReplyInformation	予約回答情報		-	1	1									
04	04	04-01	ReplyStatus	回答ステータス	ホールセラーからの回答ステータス。	String	1	1						OK WL UC		OK	
04	04	04-02	ConfirmationNumber	予約番号	ホールセラーが管理する予約番号。ステータスがOKかWLのときのみ付番する(付番については特にルール化ははからない)。	String	0	1								A1234546	
04	04	04-03	PersonalNumber	個人管理番号	個人を特定するために付与する番号(付番については特にルール化ははからない)。	String	0	1								004-007	
04	04	04-04	DateOfBookingRecord	予約記録作成日	予約データを作成した日付。	Date	0	1						CCYY-MM-DD	2003-07-10		
04	04	04-05	TimeOfBookingRecord	予約記録作成時間	予約データを作成した時間。	Time	0	1						HH:MM:SS	15:23:11		
04	04	04-06	AlternatePackageCourseCode	代案商品(コース)コード	ホールセラーからの回答がUCの際に、代案提示ができるときに利用。代案商品コースNoをセットする。	String	0	1								Z-14N	
04	04	04-07	AlternateSubCourseCode	代案商品(コース)コード補助	上記の場合の商品コースNo補助。	String	0	1								A01	
04	04	04-08	AlternatePackageCourseName	代案商品(コース)名称	上記の場合の商品名称。	String	0	1								夏得スイス8日間	
04	04	04-09	AlternatePackageBrandName	代案商品ブランド名称	上記の場合の商品ブランド名称。	String	0	1								NOE	
04	04	04-10	AlternateDepartureDate	代案出発年月日	上記の場合の旅行出発年月日。	Date	0	1						CCYY-MM-DD	2003-08-15		
04	04	04-11	PackageCourseCode	商品(コース)コード	商品コースNoをセットする(付番については特にルール化ははからない)。	String	1	1								Z-14N	
04	04	04-12	SubCourseCode	商品(コース)コード補助	商品コースNoを補助するコードを持っている場合にセットする(付番については特にルール化ははからない)。	String	0	1								A01	
04	04	04-13	PackageCourseName	商品(コース)名称	商品名称。	String	0	1								夏得スイス8日間	
04	04	04-14	PackageBrandName	商品ブランド名称	商品ブランド名称またはコード。	String	0	1								NOE	
04	04	04-15	DepartureDate	出発年月日	出発年月日をセットする。	Date	1	1						CCYY-MM-DD	2003-08-15		
04	04	04-16	Shubetsu	予約種別	予約種別を任意でセットする(運用法はホールセラールールによる)。	String	0	1								1	
04	04	04-17	SentakuCode	選択コード	選択コードを任意でセットする(運用法はホールセラールールによる)。	String	0	1								A	
04	04	04-18	MealCode	食事コード	食事区分を任意でセットする(運用法はホールセラールールによる)。	String	0	1								1	
04	04	04-19	SightseeingCode	観光コード	観光区分を任意でセットする(運用法はホールセラールールによる)。	String	0	1								2	
04	04	04-20	FareType	運賃タイプ	Y、Cなどの座席クラス(運用法はホールセラールールによる)。	String	0	1								C	
04	04	04-21	Area	出発地	商品造成箇所(地域)、出発空港所在地など(運用法はホールセラールールによる)。	String	0	1								NRT	
04	04	04-22	OuroCode	往路コード	往路コードを任意でセットする(運用法はホールセラールールによる)。	String	0	1								JLAAA01	
04	04	04-23	FukuroCode	復路コード	復路コードを任意でセットする(運用法はホールセラールールによる)。	String	0	1								JLBBB01	
04	04	04-24	TotalPax	利用者合計	ツアー全体の人数(幼児を含むすべての人数)。	Integer	0	1								4	
04	04	04-25	TotalAdultPax	大人人数合計(12歳以上)	大人料金を適用する人数合計。	Integer	1	1								2	
04	04	04-26	TotalChildPax	子供人数合計(2歳から11歳)	通常の子供料金の人数合計。	Integer	0	1								1	
04	04	04-27	TotalChildNoBed	子供人数合計(ベッド利用なし)	ベッドを必要としない子供の人数合計(料金設定がある場合に利用する)。	Integer	0	1								1	
04	04	04-28	TotalInfantPax	幼児人数合計(0~1歳)	通常の幼児料金の人数合計。	Integer	0	1								1	
04	04	04-29	TotalInfantAsChildPax	幼児こども扱い人数合計	1歳未満であるが飛行機の座席のみを利用、ベッドその他のサービスは利用しない幼児の人数(料金設定がある場合に利用する)。	Integer	0	1								0	
04	04	04-30	TotalLandOnlyAdultPax	ランドオンリー大人人数合計(12歳以上)	ランドオンリー扱いになる大人の人員合計。	Integer	0	1								0	
04	04	04-31	TotalLandOnlyChildPax	ランドオンリー子供人数合計(2歳から11歳)	ランドオンリー扱いになる小児の人員合計。	Integer	0	1								0	
04	04	04-32	TotalRoomCount	利用総客室数	利用総客室数。	Integer	0	1								1	

取引データ種別	メッセージ番号	項目番号	項目名(英語)	項目名(日本語)	説明	型	出現回数		制約							サンプル	コメント	
							minOccurs	maxOccurs	Length	minLength	maxLength	minInclusive	maxInclusive	totalDigits	fractionDigits			enumeration
04	04	04-33	TwinCount	ツイン数(TB)	このレコード(ツアー)でのTwinRoom数。	Integer	0	1									0	
04	04	04-34	SingleCount	シングル数(SB)	このレコード(ツアー)でのSingleRoom数。	Integer	0	1									0	
04	04	04-35	TwinSoleUseCount	ツインの一人利用数(SV)	このレコード(ツアー)でのTwinSoleUseRoom数。二つベッドがある部屋を一人で利用する場合に利用。	Integer	0	1									0	
04	04	04-36	TripleCount	トリプル数(TP)	このレコード(ツアー)でのTripleRoom数(ThreeBedsが入る部屋を意味する。1Bedが簡易ベッドであるかいないかの区分はしない)。	Integer	0	1									1	
04	04	04-37	OtherTypeCount	その他室タイプ数(OT)	このレコード(ツアー)でのOtherRoomType数(上記に該当しないものすべてを含む)。	Integer	0	1									0	
04	04	04-38	SBIInvoluntaryCount	相部屋可人数	相部屋希望者数。	Integer	0	1									0	
04	04	04-39	RepresentativeSurName	代表者氏名(英字)姓	代表者の姓をセットする(英字)。	String	0	1									TANAKA	
04	04	04-40	RepresentativeGivenName	代表者氏名(英字)名	代表者の姓名のうち、名の方をセットする(英字)。	String	0	1									KAKUEI	
04	04	04-41	NamePrefix	肩書	Mr.Mrs.Miss.Ms.Dr.Otherの中のいずれかをセットする。	String	0	1							Mr Mrs Miss Ms Dr Other	Mr		
04	04	04-42	TypeOfGroup	参加形態	ホールセラーが持っている独自の参加形態コード。	String	0	1									GP	
04	04	04-43	AdditionalServiceRequest	追加手配リクエスト	追加手配の内容。	String	0	1										
04	04	04-44	FruitsBasket	フルーツバスケット	フルーツバスケットの情報をセットする。入力値は定めず。	String	0	1									Deluxe	
04	04	04-45	BasicTourFare	基本旅行代金	大人1/2ツイン料金を基本として表示(1/2ツインがない場合には基本料金に順ずるものをセットする)。	Integer	0	1									168900	
04	04	04-46	TotalTourFare	旅行代金総額	旅行代金総額。	Integer	0	1									456800	
04	04	04-47	BasicCommissionPercentage	基本販売手数料率	基本手数料率(%)。オプションとかシングル料金などで手数料率が異なるものは含まない。	Decimal	0	1									5	
04	04	04-48	TotalCommissionAmount	販売手数料額	リテラーに支払われる販売手数料額。	Integer	0	1									30500	
04	04	04-49	TotalDomesticAirportTax	国内空港税合計	国内空港使用料合計額。	Integer	0	1									5500	
04	04	04-50	TotalOverseasAirportTax	海外空港税概算合計	海外空港税合計額。	Integer	0	1									15300	
04	04	04-51	TotalOtherFee	その他金額	その他の料金があった場合に合計額を含める(手数料対象外のみ)。	Integer	0	1									5000	
04	04	04-52	DateAppliedCancellationFee	取消料適用日	取消料がかかり始める日にちをセットする。	Date	0	1								CCYY-MM-DD	2003-07-16	
04	04	04-53	DeadlineOfNameReport	氏名報告締切日	氏名報告を完了する最終日をセットする。	Date	0	1								CCYY-MM-DD	2003-07-05	
04	04	04-54	DeadlineOfChange	変更手仕舞い日	コンピュータでの変更処理ができる最終日をセットする。	Date	0	1								CCYY-MM-DD	2003-08-01	
04	04	04-55	MessageMemo	メッセージ欄(特記事項)	その他、メッセージをセットする。	String	0	N										
04	04	05	OptionalTourBookingReply	オプションツアー予約回答		-	0	1										
04	04	05-01	OptionalTourReplyStatus	オプションツアー回答ステータス	オプションツアー回答予約ステータス。	String	0	1							OK UC WL	OK		
04	04	05-02	OptionalTourConfirmationNumber	オプションツアー予約番号	ホールセラーが管理するオプションツアー専用の予約番号がある場合にセットする。ステータスがOKかWLのときにのみ付番する(付番については特にルール化ははからない)。	String	0	1									B1234546	
04	04	05-03	OptionalTourCourseNumber	オプションツアーコース番号	参加するオプションツアーのコース番号。	String	0	1									DS002	
04	04	05-04	OptionalTourName	オプションツアーコース名	参加するオプションツアー(現地販売ツアー)のコース名称。	String	0	1									DisneyFullDay	
04	04	05-05	OptionalTourDate	オプションツアー参加日	参加するオプションツアーの催行日。	Date	0	1								CCYYY-MM-DD	2003-08-10	
04	04	05-06	OptionalTourAdultPax	オプションツアー参加人数(大人)	オプションツアー参加人数(大人)。	Integer	0	1									2	
04	04	05-07	OptionalTourChildPax	オプションツアー参加人数(子供)	オプションツアー参加人数(子供)。	Integer	0	1									0	
04	04	05-08	OptionalTourInfantPax	オプションツアー参加人数(幼児)	オプションツアー参加人数(幼児)。	Integer	0	1									0	
04	04	05-09	OptionalTourPickUpService	オプションツアー送迎	参加するオプションツアーのピックアップサービス有無(必要な場合にはYesをセット。不要の場合にはBlank)。	String	0	1						Yes			Yes	
04	04	05-10	OptionalTourPickUpTime	オプションツアーピックアップ時間	参加するオプションツアーのピックアップ時間。	Time	0	1							HH:MM:SS	07:35:00		
04	04	05-11	OptionalTourRate	オプションツアー販売額	参加するオプションツアーの販売額。	Integer	0	1									26000	
04	04	05-12	OptionalTourCurrency	オプションツアー通貨	参加するオプションツアーの販売通貨。	String	0	1									Yen	
04	04	05-13	OptionalTourCommissionFee	オプションツアー販売手数料額(円)	参加するオプションツアーのネット額(手数料を除いた額)。	Integer	0	1									1300	

1 3.5 お客様氏名報告

取引データ種別	メッセージ番号	項目番号	項目名(英語)	項目名(日本語)	説明	型	出現回数		制約								サンプル	コメント
							minOccurs	maxOccurs	Length	minLength	maxLength	minInclusive	maxInclusive	totalDigits	fractionDigits	enumeration		
04	05		GuestNameReport	お客様氏名報告	代表者を除くお客様の氏名・部屋割り情報を報告する。	-	1	1										
04	05	01	TransactionTypePB	企画商品情報区分		-	1	1										
04	05	01-01	DataFrom	送り元区分	送り元をセットする。FromRetailerが固定値。	String	1	1							FromRetailer		FromRetailer	
04	05	01-02	DataClassification	データ種別	送り元からの電文目的をセットする。GuestNameReportが固定値。	String	1	1							GuestNameReport		GuestNameReport	
04	05	01-03	DataID	データID	データに対する特有の番号(付番については特にルール化ははからない)。送り元でユニークな番号とする。	String	1	1									MAP004E5606	
04	05	01-04	SystemDate	システム日付	この送信電文を作成したシステム日付。	Date	1	1							CCYY-MM-DD		2003-04-08	
04	05	01-05	SystemTime	システム時間	この送信電文を作成したシステム時間。	Time	1	1							HH:MM:SS		15:18:16	
04	05	02	WholesalerInformation	ホールセラー情報		-	1	1										
04	05	02-01	WholesalerName	ホールセラー会社コード・名称	ホールセラー会社コードを入れる。詳細運用は取引間で決める。	String	1	1									JPK	
04	05	02-02	WholesalerHostName	ホールセラーホスト名	ホールセラーのホスト名称を入れる。名称の付け方については任意であるが、一旦付けた名称の変更はできない。詳細運用は取引間で決める。	String	1	1									Axess	
04	05	02-03	WholesalerCPUAddress	ホールセラー宛先指定	ホールセラーの識別に利用。詳細運用は取引間で決める(必ずしも利用をする必要はない)。	String	0	1									-	
04	05	03	RetailerInformation	リテラー情報		-	1	1										
04	05	03-01	RetailerCompanyName	リテラー会社コード・名称	リテラー会社コードを入れる。詳細運用は取引間で決める。	String	1	1									ABC	
04	05	03-02	RetailerCPUAddress	リテラー会社認識コード	ホールセラーホストが正しいリテラーかどうかを判定するための認識番号をセットする。詳細運用は取引間で決める。	String	1	1									1234567899	
04	05	03-03	RetailerOfficeName	リテラー販売箇所名	リテラーの販売箇所名称。詳細運用は取引間で決める。	String	1	1									Kasumigaseki	
04	05	03-04	RetailerOfficeCode	リテラー販売箇所コード	リテラー販売箇所名称のコードをセットする。詳細運用は取引間で決める。	String	1	1									123456	
04	05	03-05	RetailerPhoneNumber	リテラー販売箇所電話番号	リテラー販売箇所の電話番号をセットする。	String	0	1									03-3592-1271	
04	05	03-06	RetailerPersonInCharge	リテラー販売箇所担当者名	リテラー販売箇所の担当者名を入れる。	String	0	1									ハセガワ	
04	05	04	GuestNameReportBasicInformation	氏名報告基本情報		-	1	1										
04	05	04-01	ConfirmationNumber	予約番号	ホールセラーが管理する予約番号。ステータスがOKかWLのときのみ付番する(付番については特にルール化ははからない)。	String	0	1									A1234546	
04	05	04-02	PackageCourseCode	商品(コース)コード	商品コースNoをセットする(付番については特にルール化ははからない)。	String	1	1									Z-14N	
04	05	04-03	SubCourseCode	商品(コース)コード補助	商品コースNoを補助するコードを持っている場合にセットする(付番については特にルール化ははからない)。	String	0	1									A01	
04	05	04-04	PackageCourseName	商品(コース)名称	商品名称。	String	0	1									夏得スイス8日間	
04	05	04-05	DepartureDate	出発年月日	出発年月日をセットする。	Date	1	1							CCYY-MM-DD		2003-08-15	
04	05	04-06	MeetingPoint	集合場所	集合場所をセットする。	String	0	1										
04	05	05	GuestInformation	お客様単位情報	幼児を含めた全員分のお客様氏名を報告する(お客様分の繰り返し)。	-	1	1										
04	05	05-01	GuestDataList	お客様データリスト		-	1	N										
04	05	05-01-01	PersonalNumber	個人管理番号	個人を特定するために付与する番号。予約回答時に受け取った番号を個人ごとにセットする(付番については特にルール化ははからない)。	String	0	1									004	
04	05	05-01-02	Representative	代表者区分	代表者(予約時に名前を報告した人)である場合にはRepresentativeをセットする。	String	0	1							Representative		Representative	
04	05	05-01-03	SurName	姓	姓(Sur nameと given nameの区分をせずに管理をしている場合にはここにまとめてセットする)。	String	1	1									Koizumi	
04	05	05-01-04	GivenName	名	姓名の名の部分。given name。	String	0	1									Junichiro	
04	05	05-01-05	MiddleName	ミドルネーム	通常日本人では利用しない。	String	0	1									Kozokaikaku	
04	05	05-01-06	NamePrefix	肩書	Mr,Mrs,Miss,Ms,Dr,Otherの中のいずれかをセットする。	String	1	1							Mr Mrs Miss Ms Dr Other		Mr	
04	05	05-01-07	Gender	性別	お客様の性別をセットする。	String	0	1							Male Female		Male	
04	05	05-01-08	Age	年齢	日本出発日を基準とした年齢。	Integer	0	1									51	
04	05	05-01-09	DateOfBirth	生年月日	お客様の生年月日。	Date	0	1							CCYY-MM-DD		1951-01-29	
04	05	05-01-10	PersonType	大人子供区分	Adult(12以上)、Child(2~11)、Infant(0~1)の3種類がセットされる。	String	0	1							Adult Child Infant		Adult	
04	05	05-01-11	PersonSpecialType	料金区分	子供ベッド利用なし=ChildNoBed、幼児で飛行機座席のみを利用する子供扱い=InfantAsChild、	String	0	1							ChildNoBed InfantAsChild			
04	05	05-01-12	LandOnly	ランドオンリー	ランドオンリーの情報(該当の場合LandOnlyのみのセット)。TravelAgency/TourOperator間で利用する。	String	0	1							LandOnly		LandOnly	
04	05	05-01-13	MealCode	食事コード	食事区分を任意でセットする(運用法はホールセラールールによる)。	String	0	1									1	
04	05	05-01-14	Shubetsu	予約種別	予約種別を任意でセットする(運用法はホールセラールールによる)。	String	0	1									1	
04	05	05-01-15	SentakCode	選択コード	選択コードを任意でセットする(運用法はホールセラールールによる)。	String	0	1									A	
04	05	05-01-16	SightseeingCode	観光コード	観光区分を任意でセットする(運用法はホールセラールールによる)。	String	0	1									2	
04	05	05-01-17	FareType	運賃タイプ	Y、Cなどの座席クラス(運用法はホールセラールールによる)。	String	0	1									C	
04	05	05-01-18	MealInformation	食事情報	食事に関する情報をセットする。運用は取引先との間で決める。入力値は定めず。	String	0	1									IncludingAmericanBreakfast	

取引データ種別	メッセージ番号	項目番号	項目名(英語)			項目名(日本語)	説明	型	出現回数		制約							サンプル	コメント				
			項目名(英語)	項目名(日本語)	項目名(英語)				項目名(日本語)	項目名(英語)	項目名(日本語)	minOccurs	maxOccurs	Length	minLength	maxLength	minInclusive			maxInclusive	totalDigits	fractionDigits	enumeration
04	05	05-01-19				AdjoiningInformation	隣室希望相手情報	同じグループで極力隣同士の部屋としたい人のオペレータ管理ルーミングナンバー、または別のオペレータ管理ツアー番号などをセットする。これをセットすることにより隣同士を希望している相手を認識する。「GuestMemorandum」にテキストで入れることも可能。	String	0	1											AdjoiningBW5011102002W	
04	05	05-01-20				PersonalRoomingNumber	ルーミング番号	パッケージツアーで旅行会社側が利用している個人の部屋割り通し番号(必ずしも毎回固定されているとは限らない)。	String	0	1											001	
04	05	05-01-21				DiscountInformation	割引種別	割引の情報がある場合にセットする(社員割引など。詳細はホールセラールールによる)。	String	0	1												
04	05	05-01-22				DomesticGoingFlightDate	往路国内線利用日	往路・日本の国内線利用をする場合の利用日。	Date	0	1										CCYY-MM-DD	2003-08-15	
04	05	05-01-23				DomesticGoingFlightNumber	往路国内線利用便名	往路・日本の国内線利用をする場合の利用便名。	String	0	1											NH141	
04	05	05-01-24				DomesticGoingFlightDepartureAirport	往路国内線出発空港	往路・日本の国内線利用をする場合の出発空港。	String	0	1											KIX	
04	05	05-01-25				DomesticGoingFlightDepartureTime	往路国内線出発時間	往路・日本の国内線利用をする場合の出発予定時間。	Time	0	1										HH:MM:SS	07:35:00	
04	05	05-01-26				DomesticGoingFlightArrivalAirport	往路国内線到着空港	往路・日本の国内線利用をする場合の到着空港。	String	0	1											NRT	
04	05	05-01-27				DomesticGoingFlightArrivalTime	往路国内線到着時間	往路・日本の国内線利用をする場合の到着予定時間。	Time	0	1										HH:MM:SS	08:50:00	
04	05	05-01-28				DomesticReturnFlightDate	復路国内線利用日	復路・日本の国内線利用をする場合の利用日。	Date	0	1										CCYY-MM-DD	2003-08-23	
04	05	05-01-29				DomesticReturnFlightNumber	復路国内線利用便名	復路・日本の国内線利用をする場合の利用便名。	String	0	1											NH976	
04	05	05-01-30				DomesticReturnFlightDepartureAirport	復路国内線出発空港	復路・日本の国内線利用をする場合の出発空港。	String	0	1											NRT	
04	05	05-01-31				DomesticReturnFlightDepartureTime	復路国内線出発時間	復路・日本の国内線利用をする場合の出発予定時間。	Time	0	1										HH:MM:SS	22:05:00	
04	05	05-01-32				DomesticReturnFlightArrivalAirport	復路国内線到着空港	復路・日本の国内線利用をする場合の到着空港。	String	0	1											KIX	
04	05	05-01-33				DomesticReturnFlightArrivalTime	復路国内線到着時間	復路・日本の国内線利用をする場合の到着予定時間。	Time	0	1										HH:MM:SS	23:10:00	
04	05	05-01-34				Country	国籍または現住所のある国名	お客様の国籍のある国名、または現在居住地がある国名(ISO基準を利用)。	String	0	1											JP	
04	05	05-01-35				PostalCode	現住所郵便番号	お客様の郵便番号をセットする。	String	0	1											100-0001	
04	05	05-01-36				StateProvince	現住所都道府県	お客様の都道府県名をセットする。	String	0	1											Kanagawaken	
04	05	05-01-37				CityName	現住所区市名	お客様の区市名をセットする。	String	0	1											Yokosuka	
04	05	05-01-38				AddressLine	現住所町村名	お客様の町村名をセットする。	String	0	1											Kaigundori	
04	05	05-01-39				StreetNumber	現住所番地名	お客様の番地名をセットする。	String	0	1											1-1-1	
04	05	05-01-40				PhoneNumber	電話番号	お客様の電話番号。通常はセットしない。個人予約の場合のみセットされる。	String	0	1											03-5348-1245	
04	05	05-01-41				EmergencyPhoneNumber	緊急連絡先	お客様の緊急電話番号(事故などの場合のみに利用)。通常はセットしない。個人予約の場合のみセットされる。	String	0	1											03-5348-1245	
04	05	05-01-42				PassportNumber	パスポート番号	お客様のパスポート番号。	String	0	1											FK1354658	
04	05	05-01-43				IssueDateOfPassport	パスポート番号発行年月日	お客様のパスポート発行年月日。	Date	0	1										CCYY-MM-DD	1999-08-06	
04	05	05-01-44				FFPCarrier	FFPキャリア	お客様のFFPキャリア。	String	0	1											JL	
04	05	05-01-45				FFPNumber	FFPNo.	お客様のFFP番号。	String	0	1											12365498	
04	05	05-01-47				GuestMemorandum	お客様フリーノート	お客様に対する特別の情報。	String	0	N											VIP Toyota CEO	
04	05	05-01-46				OptionalTourList	オプションツアーリスト		-	0	N												
04	05	05-01-46-01				OptionalTourCourseNumber	オプションツアーコース番号	参加するオプションツアーのコース番号。	String	0	1											DS002	
04	05	05-01-46-02				OptionalTourName	オプションツアーコース名	参加するオプションツアー(現地販売ツアー)のコース名称。	String	0	1											DisneyFullDay	
04	05	05-01-46-03				OptionalTourDate	オプションツアー参加日	参加するオプションツアーの催行日。	Date	0	1										CCYY-MM-DD	2003-08-10	

1 3.6 お客様氏名報告に対する回答

取引データ種別	メッセージ番号	項目の番号	項目名(英語)	項目名(日本語)	説明	型	出現回数		制約							サンプル	コメント
							minOccurs	maxOccurs	Length	minLength	maxLength	minInclusive	maxInclusive	totalDigits	fractionDigits		
04	06		GuestNameReportReply	お客様氏名報告に対する回答	リテラーからのお客様氏名報告に対する受取確認回答。	-	1	1									
04	06	01	TransactionTypePB	企画商品情報区分		-	1	1									
04	06	01-01	DataFrom	送り元区分	送り元をセットする。FromWholesalerが固定値。	String	1	1						FromWholesaler		FromWholesaler	
04	06	01-02	DataClassification	データ種別	送り元からの電文目的をセットする。GuestNameAcknowledgementが固定値。	String	1	1						GuestNameAcknowledgment		GuestNameAcknowledgment	
04	06	01-03	DataID	データID	データに対する特有の番号(付番については特にルール化ははからない)。送り元でユニークな番号とする。	String	1	1								MAP004E5606	
04	06	01-04	SystemDate	システム日付	この送信電文を作成したシステム日付。	Date	1	1							CCYY-MM-DD	2003-04-08	
04	06	01-05	SystemTime	システム時間	この送信電文を作成したシステム時間。	Time	1	1							HH:MM:SS	15:18:16	
04	06	02	WholesalerInformation	ホールセラー情報		-	1	1									
04	06	02-01	WholesalerName	ホールセラー会社コード・名称	ホールセラー会社コードを入れる。詳細運用は取引間で決める。	String	1	1								JPK	
04	06	02-02	WholesalerHostName	ホールセラーホスト名	ホールセラーのホスト名称を入れる。名称の付け方については任意であるが、一旦付けた名称の変更はできない。詳細運用は取引間で決める。	String	1	1								Axess	
04	06	02-03	WholesalerCPUAddress	ホールセラー宛先指定	ホールセラーの識別に利用。詳細運用は取引間で決める(必ずしも利用をする必要はない)。	String	0	1								-	
04	06	03	RetailerInformation	リテラー情報		-	1	1									
04	06	03-01	RetailerCompanyName	リテラー会社コード・名称	リテラー会社コードを入れる。詳細運用は取引間で決める。	String	1	1								ABC	
04	06	03-02	RetailerCPUAddress	リテラー会社認識コード	ホールセラーホストが正しいリテラーかどうかを判定するための認識番号をセットする。詳細運用は取引間で決める。	String	1	1								1234567899	
04	06	03-03	RetailerOfficeName	リテラー販売箇所名	リテラーの販売箇所名称。詳細運用は取引間で決める。	String	1	1								Kasumigaseki	
04	06	03-04	RetailerOfficeCode	リテラー販売箇所コード	リテラー販売箇所名称のコードをセットする。詳細運用は取引間で決める。	String	1	1								123456	
04	06	03-05	RetailerPhoneNumber	リテラー販売箇所電話番号	リテラー販売箇所の電話番号をセットする。	String	0	1								03-3592-1271	
04	06	03-06	RetailerPersonInCharge	リテラー販売箇所担当者名	リテラー販売箇所の担当者名を入れる。	String	0	1								ハセガワ	
04	06	04	GuestNameReportBasicInformation	氏名報告基本情報		-	1	1									
04	06	04-01	ConfirmationNumber	予約番号	ホールセラーが管理する予約番号。	String	0	1								A1234546	
04	06	04-02	PackageCourseCode	商品(コース)コード	商品コースNoをセットする(付番については特にルール化ははからない)。	String	1	1								Z-14N	
04	06	04-03	SubCourseCode	商品(コース)コード補助	商品コースNoを補助するコードを持っている場合にセットする(付番については特にルール化ははからない)。	String	0	1								A01	
04	06	04-04	PackageCourseName	商品(コース)名称	商品名称。	String	0	1								夏得スイス8日間	
04	06	04-05	DepartureDate	出発年月日	出発年月日をセットする。	Date	1	1							CCYY-MM-DD	2003-08-15	
04	06	04-06	MeetingPoint	集合場所	集合場所をセットする。	String	0	1									
04	06	05	GuestInformationReply	お客様単位情報回答	幼児を含めた全員分のお客様氏名を報告する(お客様分の繰り返し)。	-	1	1									
04	06	05-01	GuestDataListReply	お客様データリスト回答		-	1	N									
04	06	05-01-01	PersonalNumber	個人管理番号	個人を特定するために付与する番号。予約回答時に受け取った番号を個人ごとにセットする(付番については特にルール化ははからない)。	String	0	1								004	
04	06	05-01-02	Representative	代表者区分	代表者(予約時に名前を報告した人)である場合にはRepresentativeをセットする。	String	0	1						Representative		Representative	
04	06	05-01-03	SurName	姓	姓(Sur nameと given nameの区分をせずに管理をしている場合にはここにまとめてセットする)。	String	1	1								Koizumi	
04	06	05-01-04	GivenName	名	姓名の名の部分。given name。	String	0	1								Junichiro	
04	06	05-01-05	MiddleName	ミドルネーム	通常日本人では利用しない。	String	0	1								Kozokaikaku	
04	06	05-01-06	NamePrefix	肩書	Mr.Mrs.Miss.Ms.Dr.Otherの中のいずれかをセットする。	String	1	1						Mr Mrs Miss Ms Dr Other		Mr	
04	06	05-01-07	Gender	性別	お客様の性別をセットする。	String	0	1						Male Female		Male	
04	06	05-01-08	Age	年齢	日本出発日を基準とした年齢。	Integer	0	1								51	
04	06	05-01-09	DateOfBirth	生年月日	お客様の生年月日。	Date	0	1							CCYY-MM-DD	1951-01-29	
04	06	05-01-10	PersonType	大人子供区分	Adult(12以上)、Child(2~11)、Infant(0~1)の3種類がセットされる。	String	0	1						Adult Child Infant		Adult	
04	06	05-01-11	PersonSpecialType	料金区分	子供ベッド利用なし=ChildNoBed、幼児で飛行機座席のみを利用する子供扱い=InfantAsChild。	String	0	1						ChildNoBed InfantAsChild			
04	06	05-01-12	LandOnly	ランドオンリー	ランドオンリーの情報(該当の場合LandOnlyのみのセット)。TravelAgency/TourOperator間で利用する。	String	0	1						LandOnly		LandOnly	
04	06	05-01-13	MealCode	食事コード	食事区分を任意でセットする(運用法はホールセラールールによる)。	String	0	1								1	
04	06	05-01-14	Shubetsu	予約種別	予約種別を任意でセットする(運用法はホールセラールールによる)。	String	0	1								1	
04	06	05-01-15	SentakCode	選択コード	選択コードを任意でセットする(運用法はホールセラールールによる)。	String	0	1								A	
04	06	05-01-16	SightseeingCode	観光コード	観光区分を任意でセットする(運用法はホールセラールールによる)。	String	0	1								2	
04	06	05-01-17	FareType	運賃タイプ	Y、Cなどの座席クラス(運用法はホールセラールールによる)。	String	0	1								C	
04	06	05-01-18	MealInformation	食事情報	食事に関する情報をセットする。運用は取引先との間で決める。入力値は定めず。	String	0	1								IncludingAmericanBreakfast	

取引データ種別	メッセージ番号	項目番号	項目名 (英語)		項目名 (日本語)	説明	型	出現回数		制約								サンプル	コメント
			項目番号	項目名 (英語)				minOccurs	maxOccurs	Length	minLength	maxLength	minInclusive	maxInclusive	totalDigits	fractionDigits	enumeration		
04	06	05-01-19		AdjoiningInformation	隣室希望相手情報	同じグループで極力隣同士の部屋としたい人のオペレータ管理ルーミングナンバー、または別のオペレータ管理ツアー番号などをセットする。これをセットすることにより隣同士を希望している相手を認識する。「GuestMemorandum」にテキストで入れることも可能。	String	0	1									AdjoiningBW5011102002W	
04	06	05-01-20		PersonalRoomingNumber	ルーミング番号	パッケージツアーで旅行会社側が利用している個人の部屋割り通り番号(必ずしも毎回固定されているとは限らない)。	String	0	1									001	
04	06	05-01-21		DiscountInformation	割引種別	割引の情報がある場合にセットする(社員割引など。詳細はホールセラールールによる)。	String	0	1										
04	06	05-01-22		DomesticGoingFlightDate	往路国内線利用日	往路・日本の国内線利用をする場合の利用日。	Date	0	1								CCYY-MM-DD	2003-08-15	
04	06	05-01-23		DomesticGoingFlightNumber	往路国内線利用便名	往路・日本の国内線利用をする場合の利用便名。	String	0	1									NH141	
04	06	05-01-24		DomesticGoingFlightDepartureAirport	往路国内線出発空港	往路・日本の国内線利用をする場合の出発空港。	String	0	1									KIX	
04	06	05-01-25		DomesticGoingFlightDepartureTime	往路国内線出発時間	往路・日本の国内線利用をする場合の出発予定時間。	Time	0	1									HH:MM:SS	07:35:00
04	06	05-01-26		DomesticGoingFlightArrivalAirport	往路国内線到着空港	往路・日本の国内線利用をする場合の到着空港。	String	0	1									NRT	
04	06	05-01-27		DomesticGoingFlightArrivalTime	往路国内線到着時間	往路・日本の国内線利用をする場合の到着予定時間。	Time	0	1									HH:MM:SS	08:50:00
04	06	05-01-28		DomesticReturnFlightDate	復路国内線利用日	復路・日本の国内線利用をする場合の利用日。	Date	0	1								CCYY-MM-DD	2003-08-23	
04	06	05-01-29		DomesticReturnFlightNumber	復路国内線利用便名	復路・日本の国内線利用をする場合の利用便名。	String	0	1									NH976	
04	06	05-01-30		DomesticReturnFlightDepartureAirport	復路国内線出発空港	復路・日本の国内線利用をする場合の出発空港。	String	0	1									NRT	
04	06	05-01-31		DomesticReturnFlightDepartureTime	復路国内線出発時間	復路・日本の国内線利用をする場合の出発予定時間。	Time	0	1									HH:MM:SS	22:05:00
04	06	05-01-32		DomesticReturnFlightArrivalAirport	復路国内線到着空港	復路・日本の国内線利用をする場合の到着空港。	String	0	1									KIX	
04	06	05-01-33		DomesticReturnFlightArrivalTime	復路国内線到着時間	復路・日本の国内線利用をする場合の到着予定時間。	Time	0	1									HH:MM:SS	23:10:00
04	06	05-01-34		Country	国籍または現住所のある国名	お客様の国籍のある国名、または現在居住地がある国名 (ISO基準を利用)。	String	0	1									JP	
04	06	05-01-35		PostalCode	現住所郵便番号	お客様の郵便番号をセットする。	String	0	1									100-0001	
04	06	05-01-36		StateProvince	現住所都道府県	お客様の都道府県名をセットする。	String	0	1									Kanagawaken	
04	06	05-01-37		CityName	現住所区市名	お客様の区市名をセットする。	String	0	1									Yokosuka	
04	06	05-01-38		AddressLine	現住所町村名	お客様の町村名をセットする。	String	0	1									Kaigundori	
04	06	05-01-39		StreetNumber	現住所番地名	お客様の番地名をセットする。	String	0	1									1-1-1	
04	06	05-01-40		PhoneNumber	電話番号	お客様の電話番号。通常はセットしない。個人予約の場合のみセットされる。	String	0	1									03-5348-1245	
04	06	05-01-41		EmergencyPhoneNumber	緊急連絡先	お客様の緊急電話番号(事故などの場合のみに利用)。通常はセットしない。個人予約の場合のみセットされる。	String	0	1									03-5348-1245	
04	06	05-01-42		PassportNumber	パスポート番号	お客様のパスポート番号。	String	0	1									FK1354658	
04	06	05-01-43		IssueDateOfPassport	パスポート番号発行年月日	お客様のパスポート発行年月日。	Date	0	1								CCYY-MM-DD	1999-08-06	
04	06	05-01-44		FFPCarrier	FFPキャリア	お客様のFFPキャリア。	String	0	1									JL	
04	06	05-01-45		FFPNumber	FFPNo.	お客様のFFP番号。	String	0	1									12365498	
04	06	05-01-47		TourFare	個人旅行代金総額	旅行代金総額(オプションツアー代金、シングル追加代金、その他を含む)。	Integer	0	1									100000	
04	06	05-01-48		BasicCommissionPercentage	基本販売手数料率	基本手数料率(%)。オプションとかシングル料金などで手数料率が異なるものは含まない。	Decimal	0	1									5.5	
04	06	05-01-49		TotalCommissionAmount	販売手数料額	リテラーに支払われる販売手数料額。	Integer	0	1									5000	
04	06	05-01-50		TotalDomesticAirportTax	国内空港税合計	国内空港使用料合計額。	Integer	0	1									2040	
04	06	05-01-51		TotalOverseasAirportTax	海外空港税概算合計	海外空港税合計額。	Integer	0	1									3800	
04	06	05-01-52		TotalOtherFee	その他金額	その他の料金があった場合に合計額を含める(手数料対象外のみ)。	Integer	0	1									1000	
04	06	05-01-53		GuestMemorandum	お客様フリーノート	お客様に対する特別の情報。	String	0	N									VIP Toyota CEO	
04	06	05-01-54		GuestNameReportStatus	氏名報告完了情報	全員の氏名報告が完了しているか否かの情報をセットする。完了=Finished, 未完了=Unfinished,	String	1	1						Finished Unfinished			Finished	
04	06	05-01-46		OptionalTourList	オプションツアーリスト		-	0	N										
04	06	05-01-46-01		OptionalTourCourseNumber	オプションツアーコース番号	参加するオプションツアーのコース番号。	String	0	1									DS002	
04	06	05-01-46-02		OptionalTourName	オプションツアーコース名	参加するオプションツアー(現地販売ツアー)のコース名称。	String	0	1									DisneyFullDay	
04	06	05-01-46-03		OptionalTourDate	オプションツアー参加日	参加するオプションツアーの催行日。	Date	0	1								CCYY-MM-DD	2003-08-10	

1 3.7 予約内容照会

取引データ種別	メッセージ番号	項目の番号	項目名(英語)	項目名(日本語)	説明	型	出現回数		制約							サンプル	コメント	
							minOccurs	maxOccurs	Length	minLength	maxLength	minInclusive	maxInclusive	totalDigits	fractionDigits			enumeration
04	07		BookingDataInquiry	予約内容照会	予約されている記録の明細照会をしたい場合に投げるトリガー。	-	1	1										
04	07	01	TransactionTypePB	企画商品情報区分		-	1	1										
04	07	01-01	DataFrom	送り元区分	送り元をセットする。FromRetailerが固定値。	String	1	1							FromRetailer		FromRetailer	
04	07	01-02	DataClassification	データ種別	送り元からの電文目的をセットする。BookingDataInquiryが固定値。	String	1	1							BookingDataInquiry		BookingDataInquiry	
04	07	01-03	DataID	データID	データに対する特有の番号(付番については特にルール化ははからない)。送り元でユニークな番号とする。	String	1	1									MAP004E5606	
04	07	01-04	SystemDate	システム日付	この送信電文を作成したシステム日付。	Date	1	1							CCYY-MM-DD		2003-04-08	
04	07	01-05	SystemTime	システム時間	この送信電文を作成したシステム時間。	Time	1	1							HH:MM:SS		15:18:16	
04	07	02	WholesalerInformation	ホールセラー情報		-	1	1										
04	07	02-01	WholesalerName	ホールセラー会社コード・名称	ホールセラー会社コードを入れる。詳細運用は取引間で決める。	String	1	1									JPK	
04	07	02-02	WholesalerHostName	ホールセラーホスト名	ホールセラーのホスト名称を入れる。名称の付け方については任意であるが、一旦付けた名称の変更はできない。詳細運用は取引間で決める。	String	1	1									Axess	
04	07	02-03	WholesalerCPUAddress	ホールセラー宛先指定	ホールセラーの識別に利用。詳細運用は取引間で決める(必ずしも利用をする必要はない)。	String	0	1									-	
04	07	03	RetailerInformation	リテラー情報		-	1	1										
04	07	03-01	RetailerCompanyName	リテラー会社コード・名称	リテラー会社コードを入れる。詳細運用は取引間で決める。	String	1	1									ABC	
04	07	03-02	RetailerCPUAddress	リテラー会社認識コード	ホールセラーホストが正しいリテラーかどうかを判定するための認識番号をセットする。詳細運用は取引間で決める。	String	1	1									1234567899	
04	07	03-03	RetailerOfficeName	リテラー販売箇所名	リテラーの販売箇所名称。詳細運用は取引間で決める。	String	1	1									Kasumigaseki	
04	07	03-04	RetailerOfficeCode	リテラー販売箇所コード	リテラー販売箇所名称のコードをセットする。詳細運用は取引間で決める。	String	1	1									123456	
04	07	03-05	RetailerPhoneNumber	リテラー販売箇所電話番号	リテラー販売箇所の電話番号をセットする。	String	0	1									03-3592-1271	
04	07	03-06	RetailerPersonInCharge	リテラー販売箇所担当者名	リテラー販売箇所の担当者名を入れる。	String	0	1									ハセガワ	
04	07	04	BookingDetailDataRequest	予約詳細リクエスト情報		-	1	1										
04	07	04-01	ConfirmationNumber	予約番号	ホールセラーが管理する予約番号。	String	0	1									A1234546	
04	07	04-02	PackageCourseCode	商品(コース)コード	商品コースNoをセットする(付番については特にルール化ははからない)。	String	1	1									Z-14N	
04	07	04-03	SubCourseCode	商品(コース)コード補助	商品コースNoを補助するコードを持っている場合にセットする(付番については特にルール化ははからない)。	String	0	1									A01	
04	07	04-04	DepartureDate	出発年月日	出発年月日をセットする。	Date	1	1							CCYY-MM-DD		2003-08-15	

1 3.8 予約内容照会に対する回答

取引データ種別	メッセージ番号	項目の番号	項目名(英語)	項目名(日本語)	説明	型	出現回数		制約								サンプル	コメント
							minOccurs	maxOccurs	Length	minLength	maxLength	minInclusive	maxInclusive	totalDigits	fractionDigits	enumeration		
04	08		BookingDataInquiryReply	予約内容照会に対する回答		-	1	1										
04	08	01	TransactionTypePB	企画商品情報区分		-	1	1										
04	08	01-01	DataFrom	送り元区分	送り元をセットする。FromWholesalerが固定値。	String	1	1						FromWholesaler		FromWholesaler		
04	08	01-02	DataClassification	データ種別	送り元からの電文目的をセットする。BookingDataInquiryReplyが固定値。	String	1	1						BookingDataInquiryReply		BookingDataInquiryReply		
04	08	01-03	DataID	データID	データに対する特有の番号(付番については特にルール化ははからない)。送り元でユニークな番号とする。	String	1	1								MAP004E5606		
04	08	01-04	SystemDate	システム日付	この送信電文を作成したシステム日付。	Date	1	1							CCYY-MM-DD	2003-04-08		
04	08	01-05	SystemTime	システム時間	この送信電文を作成したシステム時間。	Time	1	1							HH:MM:SS	15:18:16		
04	08	02	WholesalerInformation	ホールセラー情報		-	1	1										
04	08	02-01	WholesalerName	ホールセラー会社コード・名称	ホールセラー会社コードを入れる。詳細運用は取引間で決める。	String	1	1								JPK		
04	08	02-02	WholesalerHostName	ホールセラーホスト名	ホールセラーのホスト名称を入れる。名称の付け方については任意であるが、一旦付けた名称の変更はできない。詳細運用は取引間で決める。	String	1	1								Axess		
04	08	02-03	WholesalerCPUAddress	ホールセラー宛先指定	ホールセラーの識別に利用。詳細運用は取引間で決める(必ずしも利用をする必要はない)。	String	0	1								-		
04	08	03	RetailerInformation	リテラー情報		-	1	1										
04	08	03-01	RetailerCompanyName	リテラー会社コード・名称	リテラー会社コードを入れる。詳細運用は取引間で決める。	String	1	1								ABC		
04	08	03-02	RetailerCPUAddress	リテラー会社認識コード	ホールセラーホストが正しいリテラーかどうかを判定するための認識番号をセットする。詳細運用は取引間で決める。	String	1	1								1234567899		
04	08	03-03	RetailerOfficeName	リテラー販売箇所名	リテラーの販売箇所名称。詳細運用は取引間で決める。	String	1	1								Kasumigaseki		
04	08	03-04	RetailerOfficeCode	リテラー販売箇所コード	リテラー販売箇所名称のコードをセットする。詳細運用は取引間で決める。	String	1	1								123456		
04	08	03-05	RetailerPhoneNumber	リテラー販売箇所電話番号	リテラー販売箇所の電話番号をセットする。	String	0	1								03-3592-1271		
04	08	03-06	RetailerPersonInCharge	リテラー販売箇所担当者名	リテラー販売箇所の担当者名を入れる。	String	0	1								ハセガワ		
04	08	04	BookingDetailDataReply	予約詳細回答情報		-	1	1										
04	08	04-01	ReplyStatus	回答ステータス	ホールセラーからの回答ステータス。	String	1	1						OK WL UC		OK		
04	08	04-02	ConfirmationNumber	予約番号	ホールセラーが管理する予約番号。ステータスがOKかWLのときにのみ付番する(付番については特にルール化ははからない)。	String	0	1								A1234546		
04	08	04-03	PersonalNumber	個人管理番号	個人を特定するために付与する番号(付番については特にルール化ははからない)。	String	0	1								004-007		
04	08	04-04	DateOfBookingRecord	予約記録作成日	予約データを作成した日付。	Date	0	1						CCYY-MM-DD	2003-07-10			
04	08	04-05	TimeOfBookingRecord	予約記録作成時間	予約データを作成した時間。	Time	0	1						HH:MM:SS	15:23:11			
04	08	04-06	PackageCourseCode	商品(コース)コード	商品コースNoをセットする(付番については特にルール化ははからない)。	String	1	1								Z-14N		
04	08	04-07	SubCourseCode	商品(コース)コード補助	商品コースNoを補助するコードをもっている場合にセットする(付番については特にルール化ははからない)。	String	0	1								A01		
04	08	04-08	PackageCourseName	商品(コース)名称	商品名称。	String	0	1								夏得スイス8日間		
04	08	04-09	PackageBrandName	商品ブランド名称	商品ブランド名称またはコード。	String	0	1								NOE		
04	08	04-10	DepartureDate	出発年月日	出発年月日をセットする。	Date	1	1						CCYY-MM-DD	2003-08-15			
04	08	04-11	Shubetsu	予約種別	予約種別を任意でセットする(運用法はホールセラールールによる)。	String	0	1								1		
04	08	04-12	SentakuCode	選択コード	選択コードを任意でセットする(運用法はホールセラールールによる)。	String	0	1								A		
04	08	04-13	MealCode	食事コード	食事区分を任意でセットする(運用法はホールセラールールによる)。	String	0	1								1		
04	08	04-14	SightseeingCode	観光コード	観光区分を任意でセットする(運用法はホールセラールールによる)。	String	0	1								2		
04	08	04-15	FareType	運賃タイプ	Y、Cなどの座席クラス(運用法はホールセラールールによる)。	String	0	1								C		
04	08	04-16	Area	出発地	商品造成箇所(地域)、出発空港所在地など(運用法はホールセラールールによる)。	String	0	1								NRT		
04	08	04-17	OuroCode	往路コード	往路コードを任意でセットする(運用法はホールセラールールによる)。	String	0	1								JLAA01		
04	08	04-18	FukuroCode	復路コード	復路コードを任意でセットする(運用法はホールセラールールによる)。	String	0	1								JLBB01		
04	08	04-19	TotalPax	利用者合計	ツアー全体の人数(幼児を含むすべての人数)。	Integer	0	1								4		
04	08	04-20	TotalAdultPax	大人人数合計(12歳以上)	大人料金を適用する人数合計。	Integer	1	1								2		
04	08	04-21	TotalChildPax	子供人数合計(2歳から11歳)	通常の子供料金の人数合計。	Integer	0	1								1		
04	08	04-22	TotalChildNoBed	子供人数合計(ベッド利用なし)	ベッドを必要としない子供の人数合計(料金設定がある場合に利用する)。	Integer	0	1								1		
04	08	04-23	TotalInfantPax	幼児人数合計(0-1歳)	通常の子供料金の人数合計。	Integer	0	1								1		
04	08	04-24	TotalInfantAsChildPax	幼児こども扱い人数合計	1歳未満であるが飛行機の座席のみを利用、ベッドその他のサービスは利用しない幼児の人数(料金設定がある場合に利用する)。	Integer	0	1								0		
04	08	04-25	TotalLandOnlyAdultPax	ランドオンリー大人人数合計(12歳以上)	ランドオンリー扱いになる大人の人員合計。	Integer	0	1								0		
04	08	04-26	TotalLandOnlyChildPax	ランドオンリー子供人数合計(2歳から11歳)	ランドオンリー扱いになる小児の人員合計。	Integer	0	1								0		
04	08	04-27	TotalRoomCount	利用総客室数	利用総客室数。	Integer	0	1								1		
04	08	04-28	TwinCount	ツイン数(TB)	このレコード(ツアー)でのTwinRoom数。	Integer	0	1								0		
04	08	04-29	SingleCount	シングル数(SB)	このレコード(ツアー)でのSingleRoom数。	Integer	0	1								0		
04	08	04-30	TwinSoleUseCount	ツインの一人利用数(SV)	このレコード(ツアー)でのTwinSoleUseRoom数。二つベッドがある部屋を一人で利用する場合に利用。	Integer	0	1								0		
04	08	04-31	TripleCount	トリプル数(TP)	このレコード(ツアー)でのTripleRoom数(ThreeBedsが入る部屋を意味する。1Bedが簡易ベッドであるかいないかの区分はしない)。	Integer	0	1								1		

取引データ種別	メッセージ番号	項目の番号	項目名(英語)	項目名(日本語)	説明	型	出現回数		制約							サンプル	コメント	
							minOccurs	maxOccurs	Length	minLength	maxLength	minInclusive	maxInclusive	totalDigits	fractionDigits			enumeration
04	08	04-32	OtherTypeCount	その他室タイプ数(OT)	このレコード(ツアー)でのOtherRoomType数(上記に該当しないものすべてを含む)。	Integer	0	1									0	
04	08	04-33	SBIInvoluntaryCount	相部屋可人数	相部屋希望者数。	Integer	0	1									0	
04	08	04-34	RepresentativeSurName	代表者氏名(英字)姓	代表者の姓をセットする(英字)。	String	0	1									TANAKA	
04	08	04-35	RepresentativeGivenName	代表者氏名(英字)名	代表者の姓名のうち、名の方をセットする(英字)。	String	0	1									KAKUEI	
04	08	04-36	NamePrefix	肩書	Mr,Mrs,Miss,Ms,Dr,Otherの中のいずれかをセットする。	String	0	1						Mr Mrs Miss Ms Dr Other		Mr		
04	08	04-37	TypeOfGroup	参加形態	ホールセラーが持っている独自の参加形態コード。	String	0	1									GP	
04	08	04-38	AdditionalServiceRequest	追加手配リクエスト	追加手配の内容。	String	0	1										
04	08	04-39	FruitsBasket	フルーツバスケット	フルーツバスケットの情報をセットする。入力値は定めず。	String	0	1										
04	08	04-40	BasicTourFare	基本旅行代金	大人1/2ツイン料金を基本として表示(1/2ツインがない場合には基本料金に順ずるものをセットする)。	Integer	0	1										
04	08	04-41	TotalTourFare	旅行代金総額	旅行代金総額。	Integer	0	1										
04	08	04-42	BasicCommissionPercentage	基本販売手数料率	基本手数料率(%)。オプションとかシングル料金などで手数料率が異なるものは含まない。	Decimal	0	1										
04	08	04-43	TotalCommissionAmount	販売手数料額	リテラーに支払われる販売手数料額。	Integer	0	1										
04	08	04-44	TotalDomesticAirportTax	国内空港税合計	国内空港使用料合計額。	Integer	0	1										
04	08	04-45	TotalOverseasAirportTax	海外空港税概算合計	海外空港税合計額。	Integer	0	1										
04	08	04-46	TotalOtherFee	その他金額	その他の料金があった場合に合計額を含める(手数料対象外のみ)。	Integer	0	1										
04	08	04-47	DateAppliedCancellationFee	取消料適用日	取消料がかかり始める日にちをセットする。	Date	0	1									CCYY-MM-DD	
04	08	04-48	DeadlineOfNameReport	氏名報告締切日	氏名報告を完了する最終日をセットする。	Date	0	1									CCYY-MM-DD	
04	08	04-49	DeadlineOfChange	変更手仕舞い日	コンピュータでの変更処理ができる最終日をセットする。	Date	0	1									CCYY-MM-DD	
04	08	04-50	MessageMemo	メッセージ欄(特記事項)	その他、メッセージをセットする。	String	0	N										
04	08	05	GuestInformationReply	お客様単位情報回答	幼児を含めた全員分のお客様情報(お客様分の繰り返し)。	-	1	1										
04	08	05-01	GuestDataListReply	お客様データリスト回答		-	1	N										
04	08	05-01-01	PersonalNumber	個人管理番号	個人を特定するために付与する番号。予約回答時に受け取った番号を個人ごとにセットする(付番については特にルール化ははからない)。	String	0	1									004	
04	08	05-01-02	Representative	代表者区分	代表者(予約時に名前を報告した人)である場合にはRepresentativeをセットする。	String	0	1						Representative			Representative	
04	08	05-01-03	SurName	姓	姓(Sur nameとgiven nameの区分をせずに管理をしている場合にはここにまとめてセットする)。	String	1	1									Koizumi	
04	08	05-01-04	GivenName	名	姓名の名の部分。given name。	String	0	1									Junichiro	
04	08	05-01-05	MiddleName	ミドルネーム	通常日本人では利用しない。	String	0	1									Kozokaikaku	
04	08	05-01-06	NamePrefix	肩書	Mr,Mrs,Miss,Ms,Dr,Otherの中のいずれかをセットする。	String	1	1						Mr Mrs Miss Ms Dr Other		Mr		
04	08	05-01-07	Gender	性別	お客様の性別をセットする。	String	0	1						Male Female			Male	
04	08	05-01-08	Age	年齢	日本出発日を基準とした年齢。	Integer	0	1									51	
04	08	05-01-09	DateOfBirth	生年月日	お客様の生年月日。	Date	0	1									CCYY-MM-DD	1951-01-29
04	08	05-01-10	PersonType	大人子供区分	Adult(12以上)、Child(2~11)、Infant(0~1)の3種類がセットされる。	String	0	1						Adult Child Infant			Adult	
04	08	05-01-11	PersonSpecialType	料金区分	子供ベッド利用なし=ChildNoBed、幼児で飛行機座席のみを利用する子供扱い=InfantAsChild。	String	0	1						ChildNoBed InfantAsChild				
04	08	05-01-12	LandOnly	ランドオンリー	ランドオンリーの情報(該当の場合LandOnlyのみのセット)。TravelAgency/TourOperator間で利用する。	String	0	1						LandOnly			LandOnly	
04	08	05-01-13	MealCode	食事コード	食事区分を任意でセットする(運用法はホールセラールールによる)。	String	0	1									1	
04	08	05-01-14	Shubetsu	予約種別	予約種別を任意でセットする(運用法はホールセラールールによる)。	String	0	1									1	
04	08	05-01-15	SentakCode	選択コード	選択コードを任意でセットする(運用法はホールセラールールによる)。	String	0	1									A	
04	08	05-01-16	SightseeingCode	観光コード	観光区分を任意でセットする(運用法はホールセラールールによる)。	String	0	1									2	
04	08	05-01-17	FareType	運賃タイプ	Y、Cなどの座席クラス(運用法はホールセラールールによる)。	String	0	1									C	
04	08	05-01-18	MealInformation	食事情報	食事に関する情報をセットする。運用は取引先との間で決める。入力値は定めず。	String	0	1										IncludingAmericanBreakfast
04	08	05-01-19	AdjoiningInformation	隣室希望相手情報	同じグループで極力隣同士の部屋としたい人のオペレータ管理ルーミングナンバー、または別のオペレータ管理ツアー番号などをセットする。これをセットすることにより隣同士を希望している相手を認識する。「GuestMemorandum」にテキストで入れることも可能。	String	0	1										AdjoiningBW5011102002W
04	08	05-01-20	PersonalRoomingNumber	ルーミング番号	パッケージツアーで旅行会社側が利用している個人の部屋割り通し番号(必ずしも毎回固定されているとは限らない)。	String	0	1										001
04	08	05-01-21	DiscountInformation	割引種別	割引の情報がある場合にセットする(社員割引など。詳細はホールセラールールによる)。	String	0	1										

取引データ種別	メッセージ番号	項目の番号	項目名(英語)	項目名(日本語)	説明	型	出現回数		制約							サンプル	コメント		
							minOccurs	maxOccurs	Length	minLength	maxLength	minInclusive	maxInclusive	totalDigits	fractionDigits			enumeration	その他
04	08	05-01-22	DomesticGoingFlightDate	往路国内線利用日	往路・日本の国内線利用をする場合の利用日。	Date	0	1									CCYY-MM-DD	2003-08-15	
04	08	05-01-23	DomesticGoingFlightNumber	往路国内線利用便名	往路・日本の国内線利用をする場合の利用便名。	String	0	1										NH141	
04	08	05-01-24	DomesticGoingFlightDepartureAirport	往路国内線出発空港	往路・日本の国内線利用をする場合の出発空港。	String	0	1										KIX	
04	08	05-01-25	DomesticGoingFlightDepartureTime	往路国内線出発時間	往路・日本の国内線利用をする場合の出発予定時間。	Time	0	1										HH:MM:SS	07:35:00
04	08	05-01-26	DomesticGoingFlightArrivalAirport	往路国内線到着空港	往路・日本の国内線利用をする場合の到着空港。	String	0	1										NRT	
04	08	05-01-27	DomesticGoingFlightArrivalTime	往路国内線到着時間	往路・日本の国内線利用をする場合の到着予定時間。	Time	0	1										HH:MM:SS	08:50:00
04	08	05-01-28	DomesticReturnFlightDate	復路国内線利用日	復路・日本の国内線利用をする場合の利用日。	Date	0	1										CCYY-MM-DD	2003-08-23
04	08	05-01-29	DomesticReturnFlightNumber	復路国内線利用便名	復路・日本の国内線利用をする場合の利用便名。	String	0	1										NH976	
04	08	05-01-30	DomesticReturnFlightDepartureAirport	復路国内線出発空港	復路・日本の国内線利用をする場合の出発空港。	String	0	1										NRT	
04	08	05-01-31	DomesticReturnFlightDepartureTime	復路国内線出発時間	復路・日本の国内線利用をする場合の出発予定時間。	Time	0	1										HH:MM:SS	22:05:00
04	08	05-01-32	DomesticReturnFlightArrivalAirport	復路国内線到着空港	復路・日本の国内線利用をする場合の到着空港。	String	0	1										KIX	
04	08	05-01-33	DomesticReturnFlightArrivalTime	復路国内線到着時間	復路・日本の国内線利用をする場合の到着予定時間。	Time	0	1										HH:MM:SS	23:10:00
04	08	05-01-34	Country	国籍または現住所のある国名	お客様の国籍のある国名、または現在居住地がある国名(ISO基準を利用)。	String	0	1										JP	
04	08	05-01-35	PostalCode	現住所郵便番号	お客様の郵便番号をセットする。	String	0	1										100-0001	
04	08	05-01-36	StateProvidence	現住所都道府県	お客様の都道府県名をセットする。	String	0	1										Kanagawaken	
04	08	05-01-37	CityName	現住所区市名	お客様の区市名をセットする。	String	0	1										Yokosuka	
04	08	05-01-38	AddressLine	現住所町村名	お客様の町村名をセットする。	String	0	1										Kaigundori	
04	08	05-01-39	StreetNumber	現住所番地名	お客様の番地名をセットする。	String	0	1										1-1-1	
04	08	05-01-40	PhoneNumber	電話番号	お客様の電話番号。通常はセットしない。個人予約の場合のみセットされる。	String	0	1										03-5348-1245	
04	08	05-01-41	EmergencyPhoneNumber	緊急連絡先	お客様の緊急電話番号(事故などの場合のみに利用)。通常はセットしない。個人予約の場合のみセットされる。	String	0	1										03-5348-1245	
04	08	05-01-42	PassportNumber	パスポート番号	お客様のパスポート番号。	String	0	1										FK1354658	
04	08	05-01-43	IssueDateOfPassport	パスポート番号発行年月日	お客様のパスポート発行年月日。	Date	0	1										CCYY-MM-DD	1999-08-06
04	08	05-01-44	FFPCarrier	FFPキャリア	お客様のFFPキャリア。	String	0	1										JL	
04	08	05-01-45	FFPNumber	FFPNo.	お客様のFFP番号。	String	0	1										12365498	
04	08	05-01-47	TourFare	個人旅行代金総額	旅行代金総額(オプションツアー代金、シングル追加代金、その他を含む)。	Integer	0	1										100000	
04	08	05-01-48	BasicCommissionPercentage	基本販売手数料率	基本手数料率(%)。オプションとかシングル料金などで手数料率が異なるものは含まない。	Decimal	0	1										5.5	
04	08	05-01-49	TotalCommissionAmount	販売手数料額	リテラーに支払われる販売手数料額。	Integer	0	1										5000	
04	08	05-01-50	TotalDomesticAirportTax	国内空港税合計	国内空港使用料合計額。	Integer	0	1										2040	
04	08	05-01-51	TotalOverseasAirportTax	海外空港税概算合計	海外空港税合計額。	Integer	0	1										3800	
04	08	05-01-52	TotalOtherFee	その他金額	その他の料金があった場合に合計額を含める(手数料対象外のみ)。	Integer	0	1										1000	
04	08	05-01-53	GuestMemorandum	お客様フリーノート	お客様に対する特別の情報。	String	0	N										VIP Toyota CEO	
04	08	05-01-54	GuestNameReportStatus	氏名報告完了情報	全員の氏名報告が完了しているか否かの情報をセットする。完了=Finished、未完了=Unfinished。	String	1	1							Finished Unfinished			Finished	
04	08	05-01-46	OptionalTourList	オプションツアーリスト		-	0	N											
04	08	05-01-46-01	OptionalTourCourseNumber	オプションツアーコース番号	参加するオプションツアーのコース番号。	String	0	1										DS002	
04	08	05-01-46-02	OptionalTourName	オプションツアーコース名	参加するオプションツアー(現地販売ツアー)のコース名称。	String	0	1										DisneyFullDay	
04	08	05-01-46-03	OptionalTourDate	オプションツアー参加日	参加するオプションツアーの催行日。	Date	0	1										CCYY-MM-DD	2003-08-10

1 3.9 変更連絡

取引データ種別	メッセージ番号	項目の番号	項目名(英語)	項目名(日本語)	説明	型	出現回数		制約								サンプル	コメント
							minOccurs	maxOccurs	Length	minLength	maxLength	minInclusive	maxInclusive	totalDigits	fractionDigits	enumeration		
04	09		ModificationNotice	変更連絡	人員・客室・その他の条件などで変更が生じたものについてホールセラーに連絡する機能(全面取消には利用しない)。	-	1	1										
04	09	01	TransactionTypePB	企画商品情報区分		-	1	1										
04	09	01-01	DataFrom	送り元区分	送り元をセットする。FromRetailerが固定値。	String	1	1							FromRetailer		FromRetailer	
04	09	01-02	DataClassification	データ種別	送り元からの電文目的をセットする。ModificationNoticeが固定値。	String	1	1							ModificationNotice		ModificationNotice	
04	09	01-03	DataID	データID	データに対する特有の番号(付番については特にルール化ははからない)。送り元でユニークな番号とする。	String	1	1									MAP004E5606	
04	09	01-04	SystemDate	システム日付	この送信電文を作成したシステム日付。	Date	1	1								CCYY-MM-DD	2003-04-08	
04	09	01-05	SystemTime	システム時間	この送信電文を作成したシステム時間。	Time	1	1								HH:MM:SS	15:18:16	
04	09	02	WholesalerInformation	ホールセラー情報		-	1	1										
04	09	02-01	WholesalerName	ホールセラー会社コード・名称	ホールセラー会社コードを入れる。詳細運用は取引間で決める。	String	1	1									JPK	
04	09	02-02	WholesalerHostName	ホールセラーホスト名	ホールセラーのホスト名称を入れる。名称の付け方については任意であるが、一旦付けた名称の変更はできない。詳細運用は取引間で決める。	String	1	1									Axess	
04	09	02-03	WholesalerCPUAddress	ホールセラー宛先指定	ホールセラーの識別に利用。詳細運用は取引間で決める(必ずしも利用をする必要はない)。	String	0	1									-	
04	09	03	RetailerInformation	リテラー情報		-	1	1										
04	09	03-01	RetailerCompanyName	リテラー会社コード・名称	リテラー会社コードを入れる。詳細運用は取引間で決める。	String	1	1									ABC	
04	09	03-02	RetailerCPUAddress	リテラー会社認識コード	ホールセラーホストが正しいリテラーかどうかを判定するための認識番号をセットする。詳細運用は取引間で決める。	String	1	1									1234567899	
04	09	03-03	RetailerOfficeName	リテラー販売箇所名	リテラーの販売箇所名称。詳細運用は取引間で決める。	String	1	1									Kasumigaseki	
04	09	03-04	RetailerOfficeCode	リテラー販売箇所コード	リテラー販売箇所名称のコードをセットする。詳細運用は取引間で決める。	String	1	1									123456	
04	09	03-05	RetailerPhoneNumber	リテラー販売箇所電話番号	リテラー販売箇所の電話番号をセットする。	String	0	1									03-3592-1271	
04	09	03-06	RetailerPersonInCharge	リテラー販売箇所担当者名	リテラー販売箇所の担当者名を入れる。	String	0	1									ハセガワ	
04	09	04	ModificationRequest	変更リクエスト情報	必須項目以外では変更になった項目のみを送る。人数増減の場合には該当者をお客様情報に入れる。前面取消には使わない。減員になる場合にはその対象者の氏名のみを入れる運用。	-	1	1										
04	09	04-01	ModificaitonType	変更点区分	変更点が減員、減室の場合はDecrease、増員、増室の場合はIncrease、その他の条件が変わった場合にはOtherをセットする。	String	1	1							Decrease Increase Other		Other	
04	09	04-02	InquiryStatus	照会ステータス	リテラーからの変更連絡。RQが固定値。	String	1	1							RQ		RQ	
04	09	04-03	ConfirmationNumber	予約番号	ホールセラーが管理する予約番号。	String	1	1									A1234546	
04	09	04-04	PackageCourseCode	商品(コース)コード	商品コースNoをセットする(付番については特にルール化ははからない)。	String	1	1									Z-14N	
04	09	04-05	SubCourseCode	商品(コース)コード補助	商品コースNoを補助するコードを持っている場合にセットする(付番については特にルール化ははからない)。	String	0	1									A01	
04	09	04-06	DepartureDate	出発年月日	出発年月日をセットする。	Date	1	1							CCYY-MM-DD	2003-08-15		
04	09	04-07	Shubetsu	予約種別	予約種別を任意でセットする(運用法はホールセラールールによる)。	String	0	1									2	
04	09	04-08	SentakuCode	選択コード	選択コードを任意でセットする(運用法はホールセラールールによる)。	String	0	1										
04	09	04-09	MealCode	食事コード	食事区分を任意でセットする(運用法はホールセラールールによる)。	String	0	1										
04	09	04-10	SightseeingCode	観光コード	観光区分を任意でセットする(運用法はホールセラールールによる)。	String	0	1										
04	09	04-11	FareType	運賃タイプ	Y、Cなどの座席クラス(運用法はホールセラールールによる)。	String	0	1										
04	09	04-12	Area	出発地	商品作成箇所(地域)、出発空港所在地など(運用法はホールセラールールによる)。	String	0	1										
04	09	04-13	OuroCode	往路コード	往路コードを任意でセットする(運用法はホールセラールールによる)。	String	0	1										
04	09	04-14	FukuroCode	復路コード	復路コードを任意でセットする(運用法はホールセラールールによる)。	String	0	1										
04	09	04-15	TotalPax	利用者合計	ツアー全体の人数(幼児を含むすべての人数)。	Integer	0	1										
04	09	04-16	TotalAdultPax	大人人数合計(12歳以上)	大人料金を適用する人数合計。	Integer	0	1										
04	09	04-17	TotalChildPax	子供人数合計(2歳から11歳)	通常の子供料金の人数合計。	Integer	0	1										
04	09	04-18	TotalChildNoBed	子供人数合計(ベッド利用なし)	ベッドを必要としない子供の子供人数合計(料金設定がある場合に利用する)。	Integer	0	1										
04	09	04-19	TotalInfantPax	幼児人数合計(0~1歳)	通常の幼児料金の人数合計。	Integer	0	1										
04	09	04-20	TotalInfantAsChildPax	幼児こども扱い人数合計	1歳未満であるが飛行機の座席のみを利用、ベッドその他のサービスは利用しない幼児の人数(料金設定がある場合に利用する)。	Integer	0	1										
04	09	04-21	TotalLandOnlyAdultPax	ランドオンリー大人人数合計(12歳以上)	ランドオンリー扱いになる大人の人員合計。	Integer	0	1										
04	09	04-22	TotalLandOnlyChildPax	ランドオンリー子供人数合計(2歳から11歳)	ランドオンリー扱いになる小児の人員合計。	Integer	0	1										
04	09	04-23	TotalRoomCount	利用総客室数	利用総客室数。	Integer	0	1										
04	09	04-24	TwinCount	ツイン数(TB)	このレコード(ツアー)でのTwinRoom数。	Integer	0	1										
04	09	04-25	SingleCount	シングル数(SB)	このレコード(ツアー)でのSingleRoom数。	Integer	0	1										
04	09	04-26	TwinSoleUseCount	ツインの一人利用数(SV)	このレコード(ツアー)でのTwinSoleUseRoom数。二つベッドがある部屋を一人で利用する場合に利用。	Integer	0	1										
04	09	04-27	TripleCount	トリプル数(TP)	このレコード(ツアー)でのTripleRoom数(ThreeBedsが入る部屋を意味する。1Bedが簡易ベッドであるかいないかの区分はしない)。	Integer	0	1										
04	09	04-28	OtherTypeCount	その他室タイプ数(OT)	このレコード(ツアー)でのOtherRoomType数(上記に該当しないものすべてを含む)。	Integer	0	1										
04	09	04-29	SBIvoluntaryCount	相部屋可人数	相部屋希望者数。	Integer	0	1										
04	09	04-30	RepresentativeSurName	代表者氏名(英字)姓	代表者氏名(英字)-姓をセットする。	String	0	1										
04	09	04-31	RepresentativeGivenName	代表者氏名(英字)名	代表者氏名(英字)-姓名のうち、名の方をセットする。	String	0	1										

取引データ種別	メッセージ番号	項目の番号	項目名(英語)		項目名(日本語)		説明	型	出現回数		制約							サンプル	コメント	
									minOccurs	maxOccurs	Length	minLength	maxLength	minInclusive	maxInclusive	totalDigits	fractionDigits			enumeration
04	09	04-32		NamePrefix	肩書		Mr,Mrs,Ms,Dr,Otherの中のいずれかをセットする。	String	0	1							Mr Mrs Miss Ms Dr Other			
04	09	04-33		TypeOfGroup	参加形態		ホールセラーが持っている独自の参加形態コード。	String	0	1										
04	09	04-34		AdditionalServiceRequest	追加手配リクエスト		追加手配の内容。	String	0	1										
04	09	04-35		FruitsBasket	フルーツバスケット		フルーツバスケットの情報をセットする。入力値は定めず。	String	0	1										
04	09	05		ModificationGuestInformation	変更お客様単位情報		変更のある部分のみをセットする。	-	0	1										
04	09	05-01		ModificationGuestList	変更お客様単位リスト			-	0	N										
04	09	05-01-01		PersonalNumber	個人管理番号		個人を特定するために付与する番号。予約回答時に受け取った番号を個人ごとにセットする(付番については特にルール化ははからない)。	String	0	1										
04	09	05-01-02		Representative	代表者区分		代表者(予約時に名前を報告した人)である場合にはRepresentativeをセットする。	String	0	1							Representative		Representative	
04	09	05-01-03		SurName	姓		姓(Sur nameと given nameの区分をせずに管理をしている場合にはここにまとめてセットする)。	String	0	1										
04	09	05-01-04		GivenName	名		姓名の名の部分。given name。	String	0	1										
04	09	05-01-05		MiddleName	ミドルネーム		通常日本人では利用しない。	String	0	1										
04	09	05-01-06		NamePrefix	肩書		Mr,Mrs,Ms,Dr,Otherの中のいずれかをセットする。	String	0	1							Mr Mrs Miss Ms Dr Other			
04	09	05-01-07		Gender	性別		お客様の性別をセットする。	String	0	1							Male Female			
04	09	05-01-08		Age	年齢		日本出発日を基準とした年齢。	Integer	0	1										
04	09	05-01-09		DateOfBirth	生年月日		お客様の生年月日。	Date	0	1									CCYY-MM-DD	
04	09	05-01-10		PersonType	大人子供区分		Adult(12以上)、Child(2~11)、Infant(0~1)の3種類がセットされる。	String	0	1							Adult Child Infant			
04	09	05-01-11		PersonSpecialType	料金区分		子供ベッド利用なし=ChildNoBed、幼児で飛行機座席のみを利用する子供扱い=InfantAsChild。	String	0	1							ChildNoBed InfantAsChild			
04	09	05-01-12		LandOnly	ランドオンリー		ランドオンリーの情報(該当の場合LandOnlyのみのセット)。TravelAgency/TourOperator間で利用する。	String	0	1							LandOnly			
04	09	05-01-13		MealCode	食事コード		食事区分を任意でセットする(運用法はホールセラールールによる)。	String	0	1										
04	09	05-01-14		Shubetsu	予約種別		予約種別を任意でセットする(運用法はホールセラールールによる)。	String	0	1										
04	09	05-01-15		SentakCode	選択コード		選択コードを任意でセットする(運用法はホールセラールールによる)。	String	0	1										
04	09	05-01-16		SightseeingCode	観光コード		観光区分を任意でセットする(運用法はホールセラールールによる)。	String	0	1										
04	09	05-01-17		FareType	運賃タイプ		Y、Cなどの座席クラス(運用法はホールセラールールによる)。	String	0	1										
04	09	05-01-18		MealInformation	食事情報		食事に関する情報をセットする。運用は取引先との間で決める。入力値は定めず。	String	0	1										
04	09	05-01-19		AdjoiningInformation	隣室希望相手情報		同じグループで極力隣同士の部屋としたい人のオペレータ管理ルーミングナンバー、または別のオペレータ管理ツアー番号などをセットする。これをセットすることにより隣同士を希望している相手を認識する。「GuestMemorandum」にテキストで入れることも可能。	String	0	1										
04	09	05-01-20		PersonalRoomingNumber	ルーミング番号		パッケージツアーで旅行会社側が利用している個人の部屋割り通し番号(必ずしも毎回固定されているとは限らない)。	String	0	1										
04	09	05-01-21		DiscountInformation	割引種別		割引の情報がある場合にセットする(社員割引など、詳細はホールセラールールによる)。	String	0	1										
04	09	05-01-22		DomesticGoingFlightDate	往路国内線利用日		往路・日本の国内線利用をする場合の利用日。	Date	0	1									CCYY-MM-DD	
04	09	05-01-23		DomesticGoingFlightNumber	往路国内線利用便名		往路・日本の国内線利用をする場合の利用便名。	String	0	1										
04	09	05-01-24		DomesticGoingFlightDepartureAirport	往路国内線出発空港		往路・日本の国内線利用をする場合の出発空港。	String	0	1										
04	09	05-01-25		DomesticGoingFlightDepartureTime	往路国内線出発時間		往路・日本の国内線利用をする場合の出発予定時間。	Time	0	1									HH:MM	
04	09	05-01-26		DomesticGoingFlightArrivalAirport	往路国内線到着空港		往路・日本の国内線利用をする場合の到着空港。	String	0	1										
04	09	05-01-27		DomesticGoingFlightArrivalTime	往路国内線到着時間		往路・日本の国内線利用をする場合の到着予定時間。	Time	0	1									HH:MM	
04	09	05-01-28		DomesticReturnFlightDate	復路国内線利用日		復路・日本の国内線利用をする場合の利用日。	Date	0	1									CCYY-MM-DD	
04	09	05-01-29		DomesticReturnFlightNumber	復路国内線利用便名		復路・日本の国内線利用をする場合の利用便名。	String	0	1										
04	09	05-01-30		DomesticReturnFlightDepartureAirport	復路国内線出発空港		復路・日本の国内線利用をする場合の出発空港。	String	0	1										
04	09	05-01-31		DomesticReturnFlightDepartureTime	復路国内線出発時間		復路・日本の国内線利用をする場合の出発予定時間。	Time	0	1									HH:MM	
04	09	05-01-32		DomesticReturnFlightArrivalAirport	復路国内線到着空港		復路・日本の国内線利用をする場合の到着空港。	String	0	1										
04	09	05-01-33		DomesticReturnFlightArrivalTime	復路国内線到着時間		復路・日本の国内線利用をする場合の到着予定時間。	Time	0	1									HH:MM	
04	09	05-01-34		Country	国籍または現住所のある国名		お客様の国籍のある国名、または現在居住地がある国名(ISO基準を利用)。	String	0	1										
04	09	05-01-35		PostalCode	現住所郵便番号		お客様の郵便番号をセットする。	String	0	1										
04	09	05-01-36		StateProvince	現住所都道府県		お客様の都道府県名をセットする。	String	0	1										
04	09	05-01-37		CityName	現住所区市名		お客様の区市名をセットする。	String	0	1										

取引データ種別	メッセージ番号	項目の番号	項目名(英語)	項目名(日本語)	説明	型	出現回数		制約						サンプル	コメント	
							minOccurs	maxOccurs	Length	minLength	maxLength	minInclusive	maxInclusive	totalDigits			fractionDigits
04	09	05-01-38	AddressLine	現住所町村名	お客様の町村名をセットする。	String	0	1									
04	09	05-01-39	StreetNumber	現住所番地名	お客様の番地名をセットする。	String	0	1									
04	09	05-01-40	PhoneNumber	電話番号	お客様の電話番号。通常はセットしない。個人予約の場合のみセットされる。	String	0	1									
04	09	05-01-41	EmergencyPhoneNumber	緊急連絡先	お客様の緊急電話番号(事故などの場合のみに利用)。通常はセットしない。個人予約の場合のみセットされる。	String	0	1									
04	09	05-01-42	PassportNumber	パスポート番号	お客様のパスポート番号。	String	0	1									
04	09	05-01-43	IssueDateOfPassport	パスポート番号発行年月日	お客様のパスポート発行年月日。	Date	0	1									CCYY-MM-DD
04	09	05-01-44	FFPCarrier	FFPキャリア	お客様のFFPキャリア。	String	0	1									
04	09	05-01-45	FFPNumber	FFPNo.	お客様のFFP番号。	String	0	1									
04	09	05-01-47	GuestMemorandum	お客様フリーノート	お客様に対する特別の情報。	String	0	N									
04	09	05-01-46	OptionalTourList	オプションツアーリスト		-	0	N									
04	09	05-01-46-01	OptionalTourCourseNumber	オプションツアーコース番号	参加するオプションツアーのコース番号。	String	0	1									
04	09	05-01-46-02	OptionalTourName	オプションツアーコース名	参加するオプションツアー(現地販売ツアー)のコース名称。	String	0	1									DisneyFullDay
04	09	05-01-46-03	OptionalTourDate	オプションツアー参加日	参加するオプションツアーの催行日。	String	0	1									

1 3.10 変更連絡に対する回答

取引データ種別	メッセージ番号	項目の番号	項目名(英語)	項目名(日本語)	説明	型	出現回数		制約								サンプル	コメント
							minOccurs	maxOccurs	Length	minLength	maxLength	minInclusive	maxInclusive	totalDigits	fractionDigits	enumeration		
04	10		ModificationNoticeReply	変更連絡に対する回答		-	1	1										
04	10	01	TransactionTypePB	企画商品情報区分		-	1	1										
04	10	01-01	DataFrom	送り元区分	送り元をセットする。FromWholesalerが固定値。	String	1	1							FromWholesaler		FromWholesaler	
04	10	01-02	DataClassification	データ種別	送り元からの電文目的をセットする。ModificationNoticeReplyが固定値。	String	1	1							ModificationNoticeReply		ModificationNoticeReply	
04	10	01-03	DataID	データID	データに対する特有の番号(付番については特にルール化ははからない)。送り元でユニークな番号とする。	String	1	1									MAP004E5606	
04	10	01-04	SystemDate	システム日付	この送信電文を作成したシステム日付。	Date	1	1								CCYY-MM-DD	2003-04-08	
04	10	01-05	SystemTime	システム時間	この送信電文を作成したシステム時間。	Time	1	1								HH:MM:SS	15:19:20	
04	10	02	WholesalerInformation	ホールセラー情報		-	1	1										
04	10	02-01	WholesalerName	ホールセラー会社コード・名称	ホールセラー会社コードを入れる。詳細運用は取引間で決める。	String	1	1									JPK	
04	10	02-02	WholesalerHostName	ホールセラーホスト名	ホールセラーのホスト名称を入れる。名称の付け方については任意であるが、一旦付けた名称の変更はできない。詳細運用は取引間で決める。	String	1	1									Axess	
04	10	02-03	WholesalerCPUAddress	ホールセラー宛先指定	ホールセラーの識別に利用。詳細運用は取引間で決める(必ずしも利用をする必要はない)。	String	0	1									-	
04	10	03	RetailerInformation	リテラー情報		-	1	1										
04	10	03-01	RetailerCompanyName	リテラー会社コード・名称	リテラー会社コードを入れる。詳細運用は取引間で決める。	String	1	1									ABC	
04	10	03-02	RetailerCPUAddress	リテラー会社認識コード	ホールセラーホストが正しいリテラーかどうかを判定するための認識番号をセットする。詳細運用は取引間で決める。	String	1	1									1234567899	
04	10	03-03	RetailerOfficeName	リテラー販売箇所名	リテラーの販売箇所名称。詳細運用は取引間で決める。	String	1	1									Kasumigaseki	
04	10	03-04	RetailerOfficeCode	リテラー販売箇所コード	リテラー販売箇所名称のコードをセットする。詳細運用は取引間で決める。	String	1	1									123456	
04	10	03-05	RetailerPhoneNumber	リテラー販売箇所電話番号	リテラー販売箇所の電話番号をセットする。	String	0	1									03-3592-1271	
04	10	03-06	RetailerPersonInCharge	リテラー販売箇所担当者名	リテラー販売箇所の担当者名を入れる。	String	0	1									ハセガワ	
04	10	04	ModificationReply	変更回答情報		-	1	1										
04	10	04-01	ReplyStatus	回答ステータス	ホールセラーからの回答ステータス。	String	1	1							OK WL UC		OK	
04	10	04-02	ConfirmationNumber	予約番号	ホールセラーが管理する予約番号。ステータスがOKかWLのときのみ付番する(付番については特にルール化ははからない)。	String	0	1									A1234546	
04	10	04-03	PackageCourseCode	商品(コース)コード	商品コースNoをセットする(付番については特にルール化ははからない)。	String	0	1									Z-14N	
04	10	04-04	SubCourseCode	商品(コース)コード補助	商品コースNoを補助するコードを持っている場合にセットする(付番については特にルール化ははからない)。	String	0	1									A01	
04	10	04-05	PackageCourseName	商品(コース)名称	商品名称。	String	0	1									夏得スイス8日間	
04	10	04-06	PackageBrandName	商品ブランド名称	商品ブランド名称またはコード。	String	0	1									NOE	
04	10	04-07	DepartureDate	出発年月日	出発年月日をセットする。	Date	1	1							CCYY-MM-DD	2003-08-15		
04	10	04-08	Shubetsu	予約種別	予約種別を任意でセットする(運用法はホールセラールールによる)。	String	0	1									1	
04	10	04-09	SentakuCode	選択コード	選択コードを任意でセットする(運用法はホールセラールールによる)。	String	0	1									A	
04	10	04-10	MealCode	食事コード	食事区分を任意でセットする(運用法はホールセラールールによる)。	String	0	1									1	
04	10	04-11	SightseeingCode	観光コード	観光区分を任意でセットする(運用法はホールセラールールによる)。	String	0	1									2	
04	10	04-12	FareType	運賃タイプ	Y、Cなどの座席クラス(運用法はホールセラールールによる)。	String	0	1									C	
04	10	04-13	Area	出発地	商品造成箇所(地域)、出発空港所在地など(運用法はホールセラールールによる)。	String	0	1									NRT	
04	10	04-14	OuroCode	往路コード	往路コードを任意でセットする(運用法はホールセラールールによる)。	String	0	1									JLAAA01	
04	10	04-15	FukuroCode	復路コード	復路コードを任意でセットする(運用法はホールセラールールによる)。	String	0	1									JLB001	
04	10	04-16	TotalPax	利用者合計	ツアー全体の人数(幼児を含むすべての人数)。	Integer	0	1									4	
04	10	04-17	TotalAdultPax	大人人数合計(12歳以上)	大人料金を適用する人数合計。	Integer	1	1									2	
04	10	04-18	TotalChildPax	子供人数合計(2歳から11歳)	通常の子供料金の人数合計。	Integer	0	1									1	
04	10	04-19	TotalChildNoBed	子供人数合計(ベッド利用なし)	ベッドを必要としない子供の人数合計(料金設定がある場合に利用する)。	Integer	0	1									1	
04	10	04-20	TotalInfantPax	幼児人数合計(0-1歳)	通常の子供料金の人数合計。	Integer	0	1									1	
04	10	04-21	TotalInfantAsChildPax	幼児子ども扱い人数合計	1歳未満であるが飛行機の座席のみを利用、ベッドその他のサービスは利用しない幼児の人数(料金設定がある場合に利用する)。	Integer	0	1									0	
04	10	04-22	TotalLandOnlyAdultPax	ランドオンリー大人人数合計(12歳以上)	ランドオンリー扱いになる大人の人員合計。	Integer	0	1									0	
04	10	04-23	TotalLandOnlyChildPax	ランドオンリー子供人数合計(2歳から11歳)	ランドオンリー扱いになる小児の人員合計。	Integer	0	1									0	
04	10	04-24	TotalRoomCount	利用総客室数	利用総客室数。	Integer	0	1									1	
04	10	04-25	TwinCount	ツイン数(TB)	このレコード(ツアー)でのTwinRoom数。	Integer	0	1									0	
04	10	04-26	SingleCount	シングル数(SB)	このレコード(ツアー)でのSingleRoom数。	Integer	0	1									0	
04	10	04-27	TwinSoleUseCount	ツインの一人利用数(SV)	このレコード(ツアー)でのTwinSoleUseRoom数。二つベッドがある部屋を一人で利用する場合に利用。	Integer	0	1									0	
04	10	04-28	TripleCount	トリプル数(TP)	このレコード(ツアー)でのTripleRoom数(ThreeBedsが入る部屋を意味する。1Bedが簡易ベッドであるか否かの区分はしない)。	Integer	0	1									1	
04	10	04-29	OtherTypeCount	その他室タイプ数(OT)	このレコード(ツアー)でのOtherRoomType数(上記に該当しないものすべてを含む)。	Integer	0	1									0	
04	10	04-30	SBInvoluntaryCount	相部屋可人数	相部屋希望者数。	Integer	0	1									0	
04	10	04-31	RepresentativeSurName	代表者氏名(英字)姓	代表者の姓をセットする(英字)。	String	0	1									TANAKA	
04	10	04-32	RepresentativeGivenName	代表者氏名(英字)名	代表者の姓名のうち、名の方をセットする(英字)。	String	0	1									KAKUEI	

取引データ種別	メッセージ番号	項目の番号	項目名(英語)	項目名(日本語)	説明	型	出現回数		制約										サンプル	コメント	
							minOccurs	maxOccurs	Length	minLength	maxLength	minInclusive	maxInclusive	totalDigits	fractionDigits	enumeration	その他				
04	10	04-33	NamePrefix	肩書	Mr,Mrs,Miss,Ms,Dr,Otherの中のいずれかをセットする。	String	0	1										Mr Mrs Miss Ms Dr Other	Mr		
04	10	04-34	TypeOfGroup	参加形態	ホールセラーが持っている独自の参加形態コード。	String	0	1											GP		
04	10	04-35	AdditionalServiceRequest	追加手配リクエスト	追加手配の内容。	String	0	1													
04	10	04-36	FruitsBasket	フルーツバスケット	フルーツバスケットの情報をセットする。入力値は定めず。	String	0	1											Deluxe		
04	10	04-37	BasicTourFare	基本旅行代金	大人1/2ツイン料金を基本として表示(1/2ツインがない場合には基本料金に順ずるものをセットする)。	Integer	0	1											168900		
04	10	04-38	TotalTourFare	旅行代金総額	旅行代金総額。	Integer	0	1											456800		
04	10	04-39	BasicCommissionPercentage	基本販売手数料率	基本手数料率(%)。オプションとかシングル料金などで手数料率が異なるものは含まない。	Decimal	0	1											5.5		
04	10	04-40	TotalCommissionAmount	販売手数料額	リテラーに支払われる販売手数料額。	Integer	0	1											30500		
04	10	04-41	TotalDomesticAirportTax	国内空港税合計	国内空港使用料合計額。	Integer	0	1											5500		
04	10	04-42	TotalOverseasAirportTax	海外空港税概算合計	海外空港税合計額。	Integer	0	1											15300		
04	10	04-43	TotalOtherFee	その他金額	その他の料金があった場合に合計額を含める(手数料対象外のみ)。	Integer	0	1											5000		
04	10	04-44	DateAppliedCancellationFee	取消料適用日	取消料がかり始める日にちをセットする。	Date	0	1										CCYY-MM-DD	2003-07-16		
04	10	04-45	DeadlineOfNameReport	氏名報告締切日	氏名報告を完了する最終日をセットする。	Date	0	1										CCYY-MM-DD	2003-07-05		
04	10	04-46	DeadlineOfChange	変更手仕舞い日	コンピュータでの変更処理ができる最終日をセットする。	Date	0	1										CCYY-MM-DD	2003-08-01		
04	10	04-47	MessageMemo	メッセージ欄(特記事項)	その他、メッセージをセットする。	String	0	N													
04	10	04-48	CancellationNumber	取消処理番号	ホールセラーが管理する取消処理番号(付番については特にルール化ははからない)。	String	1	1											7777777		
04	10	04-49	CancellationDate	取消処理日	取消処理をした年月日。	Date	0	1										CCYY-MM-DD	2003-04-19		
04	10	04-50	CancellationTime	取消処理時間	取消処理をした時間。	Time	0	1										HH:MM			
04	10	04-51	AppliedCancellationFee	取消料有無	取消料がかかる場合にはYes、かからない場合にはNoをセットする。	String	0	1									Yes No		Yes		
04	10	04-52	CancellationFee	取消料金額	変更(一部人数取消)により取消料が発生した場合に必要な取消料(お客様への請求額)。	Integer	0	1											50000		
04	10	05	GuestInformationReply	お客様単位情報回答	幼児を含めた全員分のお客様氏名を報告する(お客様分の繰り返し)。	-	0	1													
04	10	05-01	GuestDataListReply	お客様データリスト回答		-	0	N													
04	10	05-01-01	PersonalNumber	個人管理番号	個人を特定するために付与する番号。予約回答時に受け取った番号を個人ごとにセットする(付番については特にルール化ははからない)。	String	0	1											004		
04	10	05-01-02	Representative	代表者区分	代表者(予約時に名前を報告した人)である場合にはRepresentativeをセットする。	String	0	1									Representative		Representative		
04	10	05-01-03	SurName	姓	姓(Sur nameとgiven nameの区分をせずに管理をしている場合にはここにまとめてセットする)。	String	1	1											Koizumi		
04	10	05-01-04	GivenName	名	姓名の名の部分。given name。	String	0	1											Junichiro		
04	10	05-01-05	MiddleName	ミドルネーム	通常日本人では利用しない。	String	0	1											Kozokaikaku		
04	10	05-01-06	NamePrefix	肩書	Mr,Mrs,Miss,Ms,Dr,Otherの中のいずれかをセットする。	String	1	1									Mr Mrs Miss Ms Dr Other	Mr			
04	10	05-01-07	Gender	性別	お客様の性別をセットする。	String	0	1									Male Female		Male		
04	10	05-01-08	Age	年齢	日本出発日を基準とした年齢。	Integer	0	1											51		
04	10	05-01-09	DateOfBirth	生年月日	お客様の生年月日。	Date	0	1										CCYY-MM-DD	1951-01-29		
04	10	05-01-10	PersonType	大人子供区分	Adult(12以上)、Child(2~11)、Infant(0~1)の3種類がセットされる。	String	0	1									Adult Child Infant		Adult		
04	10	05-01-11	PersonSpecialType	料金区分	子供ベッド利用なし=ChildNoBed、幼児で飛行機座席のみを利用する子供扱い=InfantAsChild、	String	0	1									ChildNoBed InfantAsChild				
04	10	05-01-12	LandOnly	ランドオンリー	ランドオンリーの情報(該当の場合LandOnlyのみのセット)、TravelAgency/TourOperator間で利用する。	String	0	1									LandOnly		LandOnly		
04	10	05-01-13	MealCode	食事コード	食事区分を任意でセットする(運用法はホールセラールールによる)。	String	0	1											1		
04	10	05-01-14	Shubetsu	予約種別	予約種別を任意でセットする(運用法はホールセラールールによる)。	String	0	1											1		
04	10	05-01-15	SentakuCode	選択コード	選択コードを任意でセットする(運用法はホールセラールールによる)。	String	0	1											A		
04	10	05-01-16	SightseeingCode	観光コード	観光区分を任意でセットする(運用法はホールセラールールによる)。	String	0	1											2		
04	10	05-01-17	FareType	運賃タイプ	Y、Cなどの座席クラス(運用法はホールセラールールによる)。	String	0	1											C		
04	10	05-01-18	MealInformation	食事情報	食事に関する情報をセットする。運用は取引先との間で決める。入力値は定めず。	String	0	1												IncludingAmericanBreakfast	
04	10	05-01-19	AdjoiningInformation	隣室希望相手情報	同じグループで極力隣同士の部屋としたい人のオペレータ管理ルーミングナンバー、または別のオペレータ管理ツアー番号などをセットする。これをセットすることにより隣同士を希望している相手を認識する。「GuestMemorandum」にテキストで入れることも可能。	String	0	1												AdjoiningBW5011102002W	
04	10	05-01-20	PersonalRoomingNumber	ルーミング番号	パッケージツアーで旅行会社側が利用している個人の部屋割り通し番号(必ずしも毎回固定されているとは限らない)。	String	0	1												001	
04	10	05-01-21	DiscountInformation	割引種別	割引の情報がある場合にセットする(社員割引など。詳細はホールセラールールによる)。	String	0	1													
04	10	05-01-22	DomesticGoingFlightDate	往路国内線利用日	往路・日本の国内線利用をする場合の利用日。	Date	0	1										CCYY-MM-DD	2003-08-15		
04	10	05-01-23	DomesticGoingFlightNumber	往路国内線利用便名	往路・日本の国内線利用をする場合の利用便名。	String	0	1												NH141	
04	10	05-01-24	DomesticGoingFlightDepartureAirport	往路国内線出発空港	往路・日本の国内線利用をする場合の出発空港。	String	0	1												KIX	
04	10	05-01-25	DomesticGoingFlightDepartureTime	往路国内線出発時間	往路・日本の国内線利用をする場合の出発予定時間。	Time	0	1											HH:MM:SS	07:35:00	

取引データ種別	メッセージ番号	項目番号	項目名(英語)	項目名(日本語)	説明	型	出現回数		制約							サンプル	コメント					
							minOccurs	maxOccurs	Length	minLength	maxLength	minInclusive	maxInclusive	totalDigits	fractionDigits			enumeration	その他			
04	10	05-01-26	DomesticGoingFlightArrivalAirport	往路国内線到着空港	往路・日本の国内線利用をする場合の到着空港。	String	0	1									NRT					
04	10	05-01-27	DomesticGoingFlightArrivalTime	往路国内線到着時間	往路・日本の国内線利用をする場合の到着予定時間。	Time	0	1									HH:MM:SS	08:50:00				
04	10	05-01-28	DomesticReturnFlightDate	復路国内線利用日	復路・日本の国内線利用をする場合の利用日。	Date	0	1									CCYY-MM-DD	2003-08-23				
04	10	05-01-29	DomesticReturnFlightNumber	復路国内線利用便名	復路・日本の国内線利用をする場合の利用便名。	String	0	1										NH976				
04	10	05-01-30	DomesticReturnFlightDepartureAirport	復路国内線出発空港	復路・日本の国内線利用をする場合の出発空港。	String	0	1										NRT				
04	10	05-01-31	DomesticReturnFlightDepartureTime	復路国内線出発時間	復路・日本の国内線利用をする場合の出発予定時間。	Time	0	1										HH:MM:SS	22:05:00			
04	10	05-01-32	DomesticReturnFlightArrivalAirport	復路国内線到着空港	復路・日本の国内線利用をする場合の到着空港。	String	0	1											KIX			
04	10	05-01-33	DomesticReturnFlightArrivalTime	復路国内線到着時間	復路・日本の国内線利用をする場合の到着予定時間。	Time	0	1											HH:MM:SS	23:10:00		
04	10	05-01-34	Country	国籍または現住所のある国名	お客様の国籍のある国名、または現在居住地がある国名 (ISO基準を利用)。	String	0	1												JP		
04	10	05-01-35	PostalCode	現住所郵便番号	お客様の郵便番号をセットする。	String	0	1												100-0001		
04	10	05-01-36	StateProvince	現住所都道府県	お客様の都道府県名をセットする。	String	0	1												Kanagawaken		
04	10	05-01-37	CityName	現住所市区名	お客様の市区名をセットする。	String	0	1												Yokosuka		
04	10	05-01-38	AddressLine	現住所町村名	お客様の町村名をセットする。	String	0	1												Kaigundori		
04	10	05-01-39	StreetNumber	現住所番地名	お客様の番地名をセットする。	String	0	1												1-1-1		
04	10	05-01-40	PhoneNumber	電話番号	お客様の電話番号、通常はセットしない、個人予約の場合のみセットされる。	String	0	1												03-5348-1245		
04	10	05-01-41	EmergencyPhoneNumber	緊急連絡先	お客様の緊急電話番号(事故などの場合のみに利用)、通常はセットしない、個人予約の場合のみセットされる。	String	0	1												03-5348-1245		
04	10	05-01-42	PassportNumber	パスポート番号	お客様のパスポート番号。	String	0	1												FK1354658		
04	10	05-01-43	IssueDateOfPassport	パスポート番号発行年月日	お客様のパスポート発行年月日。	Date	0	1												CCYY-MM-DD	1999-08-06	
04	10	05-01-44	FFPCarrier	FFPキャリア	お客様のFFPキャリア。	String	0	1												JL		
04	10	05-01-45	FFPNumber	FFPNo.	お客様のFFP番号。	String	0	1												12365498		
04	10	05-01-47	TourFare	個人旅行代金総額	旅行代金総額(オプションツアー代金、シングル追加代金、その他を含む)。	Integer	0	1												100000		
04	10	05-01-48	BasicCommissionPercentage	基本販売手数料率	基本手数料率(%)。オプションとシングル料金などで手数料率が異なるものは含まない。	Decimal	0	1												5.5		
04	10	05-01-49	TotalCommissionAmount	販売手数料額	リテーラーに支払われる販売手数料額。	Integer	0	1												5000		
04	10	05-01-50	TotalDomesticAirportTax	国内空港税合計	国内空港使用料合計額。	Integer	0	1												2040		
04	10	05-01-51	TotalOverseasAirportTax	海外空港税概算合計	海外空港税合計額。	Integer	0	1												3800		
04	10	05-01-52	TotalOtherFee	その他金額	その他の料金があった場合に合計額を含める(手数料対象外のみ)。	Integer	0	1												1000		
04	10	05-01-53	GuestMemorandum	お客様フリーノート	お客様に対する特別の情報。	String	0	N													VIP Toyota CEO	
04	10	05-01-54	GuestNameReportStatus	氏名報告完了情報	全員の氏名報告が完了しているか否かの情報をセットする。完了=Finished、未完了=Unfinished。	String	1	1													Finished Unfinished	Finished
04	10	05-01-46	OptionalTourList	オプションツアーリスト		-	0	N														
04	10	05-01-46-01	OptionalTourCourseNumber	オプションツアーコース番号	参加するオプションツアーのコース番号。	String	0	1													DS002	
04	10	05-01-46-02	OptionalTourName	オプションツアーコース名	参加するオプションツアー(現地販売ツアー)のコース名称。	String	0	1													DisneyFullDay	
04	10	05-01-46-03	OptionalTourDate	オプションツアー参加日	参加するオプションツアーの催行日。	Date	0	1													CCYY-MM-DD	2003-08-10

1 3.11 取消連絡

取引データ種別	メッセージ番号	項目番号	項目名(英語)	項目名(日本語)	説明	型	出現回数		制約							サンプル	コメント	
							minOccurs	maxOccurs	Length	minLength	maxLength	minInclusive	maxInclusive	totalDigits	fractionDigits			enumeration
04	11		CancellationNotice	取消連絡	全面取消となる場合にのみ利用する(一部の取消は、変更を利用する)。全面取消とはオプションルターを含め全ての記録を取消することをいう。	-	1	1										
04	11	01	TransactionTypePB	企画商品情報区分		-	1	1										
04	11	01-01	DataFrom	送り元区分	送り元をセットする。FromRetailerが固定値。	String	1	1							FromRetailer		FromRetailer	
04	11	01-02	DataClassification	データ種別	送り元からの電文目的をセットする。CancellationNoticeが固定値。	String	1	1							CancellationNotice		CancellationNotice	
04	11	01-03	DataID	データID	データに対する特有の番号(付番については特にルール化ははからない)。送り元でユニークな番号とする。	String	1	1									MAP004E5606	
04	11	01-04	SystemDate	システム日付	この送信電文を作成したシステム日付。	Date	1	1							CCYY-MM-DD		2003-04-08	
04	11	01-05	SystemTime	システム時間	この送信電文を作成したシステム時間。	Time	1	1							HH:MM:SS		15:18:16	
04	11	02	WholesalerInformation	ホールセラー情報		-	1	1										
04	11	02-01	WholesalerName	ホールセラー会社コード・名称	ホールセラー会社コードを入れる。詳細運用は取引間で決める。	String	1	1									JPK	
04	11	02-02	WholesalerHostName	ホールセラーホスト名	ホールセラーのホスト名称を入れる。名称の付け方については任意であるが、一旦付けた名称の変更はできない。詳細運用は取引間で決める。	String	1	1									Axess	
04	11	02-03	WholesalerCPUAddress	ホールセラー宛先指定	ホールセラーの識別に利用。詳細運用は取引間で決める(必ずしも利用をする必要はない)。	String	0	1									-	
04	11	03	RetailerInformation	リテラー情報		-	1	1										
04	11	03-01	RetailerCompanyName	リテラー会社コード・名称	リテラー会社コードを入れる。詳細運用は取引間で決める。	String	1	1									ABC	
04	11	03-02	RetailerCPUAddress	リテラー会社認識コード	ホールセラーホストが正しいリテラーかどうかを判定するための認識番号をセットする。詳細運用は取引間で決める。	String	1	1									1234567899	
04	11	03-03	RetailerOfficeName	リテラー販売箇所名	リテラーの販売箇所名称。詳細運用は取引間で決める。	String	1	1									Kasumigaseki	
04	11	03-04	RetailerOfficeCode	リテラー販売箇所コード	リテラー販売箇所名称のコードをセットする。詳細運用は取引間で決める。	String	1	1									123456	
04	11	03-05	RetailerPhoneNumber	リテラー販売箇所電話番号	リテラー販売箇所の電話番号をセットする。	String	0	1									03-3592-1271	
04	11	03-06	RetailerPersonInCharge	リテラー販売箇所担当者名	リテラー販売箇所の担当者名を入れる。	String	0	1									ハセガワ	
04	11	04	CancellationRequest	取消連絡情報		-	1	1										
04	11	04-01	CancellationType	取消区分	全面取消の確認のためにセットする。Allが固定値。	String	1	1							All		All	
04	11	04-02	ConfirmationNumber	予約番号	ホールセラーが管理する予約番号。	String	0	1									A1234546	
04	11	04-03	PackageCourseCode	商品(コース)コード	商品コースNoをセットする(付番については特にルール化ははからない)。	String	0	1									Z-14N	
04	11	04-04	SubCourseCode	商品(コース)コード補助	商品コースNoを補助するコードを持っている場合にセットする(付番については特にルール化ははからない)。	String	0	1									A01	
04	11	04-05	PackageCourseName	商品(コース)名称	商品名称。	String	0	1									夏得スイス8日間	
04	11	04-06	DepartureDate	出発年月日	出発年月日をセットする。	Date	1	1							CCYY-MM-DD		2003-08-15	

1 3.12 取消連絡に対する回答

取引データ種別	メッセージ番号	項目の番号	項目名(英語)	項目名(日本語)	説明	型	出現回数		制約							サンプル	コメント
							minOccurs	maxOccurs	Length	minLength	maxLength	minInclusive	maxInclusive	totalDigits	fractionDigits		
04	12		CancellationNoticeReply	取消連絡に対する回答		-	1	1									
04	12	01	TransactionTypePB	企画商品情報区分		-	1	1									
04	12	01-01	DataFrom	送り元区分	送り元をセットする。FromWholesalerが固定値。	String	1	1						FromWholesaler		FromWholesaler	
04	12	01-02	DataClassification	データ種別	送り元からの電文目的をセットする。CancellationNoticeReplyが固定値。	String	1	1						CancellationNoticeReply		CancellationNoticeReply	
04	12	01-03	DataID	データID	データに対する特有の番号(付番については特にルール化ははからない)。送り元でユニークな番号とする。	String	1	1								MAP004E5606	
04	12	01-04	SystemDate	システム日付	この送信電文を作成したシステム日付。	Date	1	1							CCYY-MM-DD	2003-04-08	
04	12	01-05	SystemTime	システム時間	この送信電文を作成したシステム時間。	Time	1	1							HH:MM:SS	15:18:16	
04	12	02	WholesalerInformation	ホールセラー情報		-	1	1									
04	12	02-01	WholesalerName	ホールセラー会社コード・名称	ホールセラー会社コードを入れる。詳細運用は取引間で決める。	String	1	1								JPK	
04	12	02-02	WholesalerHostName	ホールセラーホスト名	ホールセラーのホスト名称を入れる。名称の付け方については任意であるが、一旦付けた名称の変更はできない。詳細運用は取引間で決める。	String	1	1								Axess	
04	12	02-03	WholesalerCPUAddress	ホールセラー宛先指定	ホールセラーの識別に利用。詳細運用は取引間で決める(必ずしも利用をする必要はない)。	String	0	1								-	
04	12	03	RetailerInformation	リテラー情報		-	1	1									
04	12	03-01	RetailerCompanyName	リテラー会社コード・名称	リテラー会社コードを入れる。詳細運用は取引間で決める。	String	1	1								ABC	
04	12	03-02	RetailerCPUAddress	リテラー会社認識コード	ホールセラーホストが正しいリテラーかどうかを判定するための認識番号をセットする。詳細運用は取引間で決める。	String	1	1								1234567899	
04	12	03-03	RetailerOfficeName	リテラー販売箇所名	リテラーの販売箇所名称。詳細運用は取引間で決める。	String	1	1								Kasumigaseki	
04	12	03-04	RetailerOfficeCode	リテラー販売箇所コード	リテラー販売箇所名称のコードをセットする。詳細運用は取引間で決める。	String	1	1								123456	
04	12	03-05	RetailerPhoneNumber	リテラー販売箇所電話番号	リテラー販売箇所の電話番号をセットする。	String	0	1								03-3592-1271	
04	12	03-06	RetailerPersonInCharge	リテラー販売箇所担当者名	リテラー販売箇所の担当者名を入れる。	String	0	1								ハセガワ	
04	12	04	CancellationReply	取消連絡回答情報		-	1	1									
04	12	04-01	CancelledStatus	取消処理ステータス	ホスト側の内部処理が正当に終わったことを示す。Cancelledが固定値。	String	1	1						Cancelled		Cancelled	
04	12	04-02	ConfirmationNumber	予約番号	ホールセラーが管理する予約番号。ステータスがOKかWLのときのみ付番する(付番については特にルール化ははからない)。	String	0	1								A1234546	
04	12	04-03	PackageCourseCode	商品(コース)コード	商品コースNoをセットする(付番については特にルール化ははからない)。	String	1	1								Z-14N	
04	12	04-04	SubCourseCode	商品(コース)コード補助	商品コースNoを補助するコードを持っている場合にセットする(付番については特にルール化ははからない)。	String	0	1								A01	
04	12	04-05	PackageCourseName	商品(コース)名称	商品名称。	String	0	1								夏得スイス8日間	
04	12	04-06	DepartureDate	出発年月日	出発年月日をセットする。	Date	1	1						CCYY-MM-DD	2003-08-15		
04	12	04-07	RepresentativeSurName	代表者氏名(英字)姓	代表者の姓をセットする(英字)。	String	0	1								TANAKA	
04	12	04-08	RepresentativeGivenName	代表者氏名(英字)名	代表者の姓名のうち、名の方をセットする(英字)。	String	0	1								KAKUEI	
04	12	04-09	CancellationNumber	取消処理番号	ホールセラーシステムが付与する取消処理済番号(付番については特にルール化ははからない)。	String	1	1								7777777	
04	12	04-10	CancellationDate	取消処理日	取消処理年月日。	Date	0	1						CCYY-MM-DD	2003-04-19		
04	12	04-11	CancellationTime	取消処理時間	取消処理時間。	Time	0	1						HH:MM:DD	23:45:50		
04	12	04-12	AppliedCancellationFee	取消料有無	取消料がかかる場合にはYes、かからない場合にはNoをセットする。	String	0	1						Yes No		Yes	
04	12	04-13	CancellationFee	取消料金額	取消料金額。	Integer	0	1								50000	
04	12	04-14	CancellationFeeCommissionAmount	取消料に対する販売店手数料	取消料に対する販売店への手数料金額。	Integer	0	1								5000	

1 3.13 販売状況データ (日次・週定例夜間バッチデータ)

取引データ種別	メッセージ番号	項目番号	項目名(英語)	項目名(日本語)	説明	型	出現回数		制約							サンプル	コメント
							minOccurs	maxOccurs	Length	minLength	maxLength	minInclusive	maxInclusive	totalDigits	fractionDigits		
04	13		BookingDataReport	販売状況データ	(日次または週次バッチデータ) ホールセラーからリテラーに対して全予約データ(WL中のもも含む)を日次または週定例で提供する。 同日中の予約取消変更操作は可能であればすべて相殺したあとのデータを提供する。 (日次提供はその当日のログ、週次の場合は決まった期間の全ログデータが対象-予約、変更、取消操作分)	-	1	1									
04	13	01	TransactionTypePB	企画商品情報区分		-	1	1									
04	13	01-01	DataFrom	送り元区分	送り元をセットする。FromWholesalerが固定値。	String	1	1						FromWholesaler		FromWholesaler	
04	13	01-02	DataClassification	データ種別	送り元からの電文目的をセットする。BookingDataReportが固定値。	String	1	1						BookingDataReport		BookingDataReport	
04	13	01-03	DataID	データID	データに対する特有の番号(付番については特にルール化ははからない)。送り元でユニークな番号とする。	String	1	1								MAP004E5606	
04	13	01-04	SystemDate	システム日付	この送信電文を作成したシステム日付。	Date	1	1						CCYY-MM-DD		2003-04-08	
04	13	01-05	SystemTime	システム時間	この送信電文を作成したシステム時間。	Time	1	1						HH:MM:SS		15:18:16	
04	13	02	WholesalerInformation	ホールセラー情報		-	1	1									
04	13	02-01	WholesalerName	ホールセラー会社コード・名称	ホールセラー会社コードを入れる。詳細運用は取引間で決める。	String	1	1								JPK	
04	13	02-02	WholesalerHostName	ホールセラーホスト名	ホールセラーのホスト名称を入れる。名称の付け方については任意であるが、一旦付けた名称の変更はできない。詳細運用は取引間で決める。	String	1	1								Axess	
04	13	02-03	WholesalerCPUAddress	ホールセラー宛先指定	ホールセラーの識別に利用。詳細運用は取引間で決める(必ずしも利用をする必要はない)。	String	0	1								-	
04	13	03	RetailerReportBookingData	リテラーレポート販売状況	販売状況データ(旅行出発前のデータ)を販売店舗別・ツアー別に作成する。	-	1	1									
04	13	03-01	RetailerCompanyName	リテラー会社コード・名称	リテラー会社コードを入れる。詳細運用は取引間で決める。	String	1	1								ABC	
04	13	03-02	RetailerSalesInformation	リテラー販売箇所別販売情報	リテラー販売店データを作成する。	-	1	N									
04	13	03-02-01	RetailerBasicInformation	リテラー販売個別基本情報	該当するリテラーの販売(営業)箇所名称	-	1	1									
04	13	03-02-01-01	RetailerOfficeName	リテラー販売箇所名	販売代理店の営業所名称。	String	1	1								亜細亜旅行中野店	
04	13	03-02-01-02	RetailerOfficeCode	リテラー販売箇所コード	販売代理店・営業所(支店)名称をコード、またはテキストでセットする。	String	0	1								123	
04	13	03-02-01-03	RetailerPhoneNumber	リテラー販売箇所電話番号	リテラー販売箇所の電話番号をセットする。	String	0	1								03-3592-1271	
04	13	03-02-02	TourSalesReport	ツアー申込単位販売状況報告	一件ごとの販売状況データ。	-	1	N									
04	13	03-02-02-01	Status	ステータス	商品の予約ステータス。取消済みになったデータを送るか否かは運用で決める。	String	1	1						OK WL Cancelled		OK	
04	13	03-02-02-02	ConfirmationNumber	予約番号	ホールセラーが管理する予約番号(付番については特にルール化ははからない)。	String	0	1								A1234546	
04	13	03-02-02-03	PersonalNumber	個人管理番号	個人を特定するために付与する番号(付番については特にルール化ははからない)。	String	0	1								004-007	
04	13	03-02-02-04	DateOfBookingRecord	予約記録作成日	予約データを作成した日付。	Date	0	1						CCYY-MM-DD		2003-07-10	
04	13	03-02-02-05	TimeOfBookingRecord	予約記録作成時間	予約データを作成した時間。	Time	0	1						HH:MM:SS		15:23:11	
04	13	03-02-02-06	RetailerPersonInCharge	リテラー販売箇所担当者名	リテラー販売箇所の担当者名を入れる。	String	0	1								ハセガワ	
04	13	03-02-02-07	PackageCourseCode	商品(コース)コード	商品コースNoをセットする(付番については特にルール化ははからない)。	String	1	1								Z-14N	
04	13	03-02-02-08	SubCourseCode	商品(コース)コード補助	商品コースNoを補助するコードをもっている場合にセットする(付番については特にルール化ははからない)。	String	0	1								A01	
04	13	03-02-02-09	PackageCourseName	商品(コース)名称	商品名称。	String	0	1								夏得スイス8日間	
04	13	03-02-02-10	PackageBrandName	商品ブランド名称	商品ブランド名称またはコード(運用詳細についてはホールセラールールによる)。	String	0	1								NOE	
04	13	03-02-02-11	PackageArea	商品方面コード	商品の方面コードまたは名称。例:ASI, HWI, America, ヨーロッパなど(運用詳細についてはホールセラールールによる)。	String	0	1								ASI	
04	13	03-02-02-12	PackageSubArea	商品サブ方面コード	商品のサブ方面コードまたは名称。例:HKG, KOR, 西海岸, イタリアなど(運用詳細についてはホールセラールールによる)。	String	0	1								HongKong	
04	13	03-02-02-13	DepartureDate	出発年月日	出発年月日をセットする。	Date	1	1						CCYY-MM-DD		2003-08-15	
04	13	03-02-02-14	Shubetsu	予約種別	予約種別を任意でセットする(運用法はホールセラールールによる)。	String	0	1								1	
04	13	03-02-02-15	SentakuCode	選択コード	選択コードを任意でセットする(運用法はホールセラールールによる)。	String	0	1								A	
04	13	03-02-02-16	MealCode	食事コード	食事区分を任意でセットする(運用法はホールセラールールによる)。	String	0	1								1	
04	13	03-02-02-17	SightseeingCode	観光コード	観光区分を任意でセットする(運用法はホールセラールールによる)。	String	0	1								2	
04	13	03-02-02-18	FareType	運賃タイプ	Y, Cなどの座席クラス(運用法はホールセラールールによる)。	String	0	1								C	
04	13	03-02-02-19	Area	出発地	商品造成箇所(地域)、出発空港所在地など(運用法はホールセラールールによる)。	String	0	1								NRT	
04	13	03-02-02-20	OuroCode	往路コード	往路コードを任意でセットする(運用法はホールセラールールによる)。	String	0	1								JLAAA01	
04	13	03-02-02-21	FukuroCode	復路コード	復路コードを任意でセットする(運用法はホールセラールールによる)。	String	0	1								JLBB01	
04	13	03-02-02-22	TotalPax	利用者合計	ツアー全体の人数(幼児を含むすべての人数)。	Integer	0	1								4	
04	13	03-02-02-23	TotalAdultPax	大人人数合計(12歳以上)	大人料金を適用する人数合計。	Integer	1	1								2	
04	13	03-02-02-24	TotalChildPax	子供人数合計(2歳から11歳)	通常の子供料金の人数合計。	Integer	0	1								1	
04	13	03-02-02-25	TotalChildNoBed	子供人数合計(ベッド利用なし)	ベッドを必要としない子供の人数合計(料金設定がある場合に利用する)。	Integer	0	1								1	
04	13	03-02-02-26	TotalInfantPax	幼児人数合計(0~1歳)	通常の幼児料金の人数合計。	Integer	0	1								1	
04	13	03-02-02-27	TotalInfantAsChildPax	幼児こども扱い人数合計	1歳未満であるが飛行機の座席のみを利用、ベッドその他のサービスは利用しない幼児の人数(料金設定がある場合に利用する)。	Integer	0	1								0	
04	13	03-02-02-28	TotalLandOnlyAdultPax	ランドオンリー大人人数合計(12歳以上)	ランドオンリー扱いになる大人の人員合計。	Integer	0	1								0	
04	13	03-02-02-29	TotalLandOnlyChildPax	ランドオンリー子供人数合計(2歳から11歳)	ランドオンリー扱いになる小児の人員合計。	Integer	0	1								0	
04	13	03-02-02-30	TotalRoomCount	利用総客室数	利用総客室数。	Integer	0	1								1	
04	13	03-02-02-31	TwinCount	ツイン数(TB)	このレコード(ツアー)でのTwinRoom数。	Integer	0	1								0	
04	13	03-02-02-32	SingleCount	シングル数(SB)	このレコード(ツアー)でのSingleRoom数。	Integer	0	1								0	

取引データ種別	メッセージ番号	項目の番号	項目名(英語)	項目名(日本語)	説明	型	出現回数		制約							サンプル	コメント	
							minOccurs	maxOccurs	Length	minLength	maxLength	minInclusive	maxInclusive	totalDigits	fractionDigits			enumeration
04	13	03-02-02-33	TwinSoleUseCount	ツインの一人利用数(SV)	このレコード(ツアー)でのTwinSoleUseRoom数。二つベッドがある部屋を一人で利用する場合に利用。	Integer	0	1									0	
04	13	03-02-02-34	TripleCount	トリプル数(TP)	このレコード(ツアー)でのTripleRoom数(ThreeBedsが入る部屋を意味する。1Bedが簡易ベッドであるかいないかの区分はしない)。	Integer	0	1									1	
04	13	03-02-02-35	OtherTypeCount	その他室タイプ数(OT)	このレコード(ツアー)でのOtherRoomType数(上記に該当しないものすべてを含む)。	Integer	0	1									0	
04	13	03-02-02-36	SBInvoluntaryCount	相部屋可人数	相部屋希望者数。	Integer	0	1									0	
04	13	03-02-02-37	RepresentativeSurName	代表者氏名(英字)姓	代表者氏名(英字)-姓をセットする。	String	0	1									TANAKA	
04	13	03-02-02-38	RepresentativeGivenName	代表者氏名(英字)名	代表者氏名(英字)-姓名のうち、名の方をセットする。	String	0	1									KAKUEI	
04	13	03-02-02-39	NamePrefix	肩書	Mr,Mrs,Miss,Ms,Dr,Otherの中のいずれかをセットする。	String	0	1							Mr Mrs Miss Ms Dr Other	Mr		
04	13	03-02-02-40	TypeOfGroup	参加形態	ホールセラーが持っている独自の参加形態コード。	String	0	1									GP	
04	13	03-02-02-41	AdditionalServiceRequest	追加手配リクエスト	追加手配の内容。	String	0	1										
04	13	03-02-02-42	FruitsBasket	フルーツバスケット	フルーツバスケットの情報をセットする。入力値は定めず。	String	0	1									Deluxe	
04	13	03-02-02-43	BasicTourFare	基本旅行代金	大人1/2ツイン料金を基本として表示(1/2ツインがない場合には基本料金に順ずるものをセットする)。	Integer	0	1									168900	
04	13	03-02-02-44	TotalTourFare	旅行代金総額	旅行代金総額。	Integer	0	1									456800	
04	13	03-02-02-45	BasicCommissionPercentage	基本販売手数料率	基本手数料率(%), オプションとかシングル料金などで手数料率が異なるものは含まない。	Decimal	0	1									5.5	
04	13	03-02-02-46	TotalCommissionAmount	販売手数料額	リテラーに支払われる販売手数料額。	Integer	0	1									30500	
04	13	03-02-02-47	TotalDomesticAirportTax	国内空港税合計	国内空港使用料合計額。	Integer	0	1									5500	
04	13	03-02-02-48	TotalOverseasAirportTax	海外空港税概算合計	海外空港税合計額。	Integer	0	1									15300	
04	13	03-02-02-49	TotalOtherFee	その他金額	その他の料金があった場合に合計額を含める(手数料対象外のみ)。	Integer	0	1									5000	
04	13	03-02-02-50	CancellationNumber	取消処理番号	ホールセラーシステムが付与する取消処理済番号(付番については特にルール化ははからない)。	String	1	1									777777	
04	13	03-02-02-51	CancellationDate	取消処理日	取消処理年月日。	Date	0	1								CCYY-MM-DD	2003-04-19	
04	13	03-02-02-52	CancellationTime	取消処理時間	取消処理時間。	Time	0	1								HH:MM:SS	23:45:55	
04	13	03-02-02-53	AppliedCancellationFee	取消料有無	取消料がかかる場合にはYes、かからない場合にはNoをセットする。	String	0	1							Yes No	Yes		
04	13	03-02-02-54	CancellationFee	取消料金額	取消料金額。	Integer	0	1									50000	
04	13	03-02-02-55	CancellationFeeCommissionAmount	取消料に対する販売店手数料	取消料に対する販売店への手数料金額。	Integer	0	1									5000	
04	13	03-02-02-56	DateOfDataCreation	データ作成日	このレコードを作成した年月日。	Date	1	1								CCYY-MM-DD	2002-03-29	
04	13	03-02-02-57	TimeOfDataCreation	データ作成時間	このレコードを作成した時間。	Time	1	1								HH:MM:SS	23:15:19	

1 3.14 精算・決済データ (月定例バッチデータ)

取引データ種別	メッセージ番号	項目の番号	項目名(英語)	項目名(日本語)	説明	型	出現回数		制約							サンプル	コメント
							minOccurs	maxOccurs	Length	minLength	maxLength	minInclusive	maxInclusive	totalDigits	fractionDigits		
04	14		InvoiceData	精算・決済データ		-	1	1									
04	14	01	TransactionTypePB	企画商品情報区分		-	1	1									
04	14	01-01	DataFrom	送り元区分	送り元をセットする。FromWholesalerが固定値。	String	1	1						FromWholesaler		FromWholesaler	
04	14	01-02	DataClassification	データ種別	送り元からの電文目的をセットする。InvoiceDataが固定値。	String	1	1						InvoiceData		InvoiceData	
04	14	01-03	DataID	データID	データに対する特有の番号(付番については特にルール化ははからない)。送り元でユニークな番号とする。	String	1	1								MAP004E5606	
04	14	01-04	SystemDate	システム日付	この送信電文を作成したシステム日付。	Date	1	1						CCYY-MM-DD		2003-04-08	
04	14	01-05	SystemTime	システム時間	この送信電文を作成したシステム時間。	Time	1	1						HH:MM:SS		15:18:16	
04	14	02	WholesalerInformation	ホールセラー情報		-	1	1									
04	14	02-01	WholesalerName	ホールセラー会社コード・名称	ホールセラー会社コードを入れる。詳細運用は取引間で決める。	String	1	1								JPK	
04	14	02-02	WholesalerHostName	ホールセラーホスト名	ホールセラーのホスト名称を入れる。名称の付け方については任意であるが、一旦付けた名称の変更はできない。詳細運用は取引間で決める。	String	1	1								Axess	
04	14	02-03	WholesalerCPUAddress	ホールセラー宛先指定	ホールセラーの識別に利用。詳細運用は取引間で決める(必ずしも利用をする必要はない)。	String	0	1								-	
04	14	03	RetailerReportInvoiceData	リテラーレポート精算用	精算情報を販売店別・ツアー別に作成する	-	1	1									
04	14	03-01	RetailerCompanyName	リテラー会社コード・名称	リテラー会社コードを入れる。詳細運用は取引間で決める。	String	1	1								ABC	
04	14	03-02	RetailerInvoiceDataList	店舗別・ツアー別精算データ		-	1	N									
04	14	03-02-01	RetailerBasicInformation	リテラー販売箇所基本情報		-	1	1									
04	14	03-02-01-01	RetailerOfficeName	リテラー販売箇所名	販売代理店の営業所名称。	String	1	1								亜細亜旅行中野店	
04	14	03-02-01-02	RetailerOfficeCode	リテラー販売箇所コード	販売代理店・営業所(支店)名称をコード、またはテキストでセットする。	String	0	1								123	
04	14	03-02-01-03	RetailerPhoneNumber	リテラー販売箇所電話番号	リテラー販売箇所の電話番号をセットする。	String	0	1								03-3592-1271	
04	14	03-02-02	InvoiceDetailData	精算詳細データ情報	出発日・コースナンバーごとに1ツアーとして、その単位での請求・決済情報	-	1	N									
04	14	03-02-02-01	ConfirmationNumber	予約番号	ホールセラーが管理する予約番号(付番については特にルール化ははからない)。	String	0	1								A1234546	
04	14	03-02-02-02	DateOfBookingRecord	予約記録作成日	予約データを作成した日付。	Date	0	1						CCYY-MM-DD		2003-07-10	
04	14	03-02-02-03	TimeOfBookingRecord	予約記録作成時間	予約データを作成した時間。	Time	0	1						HH:MM:SS		15:23:11	
04	14	03-02-02-04	RetailerPersonInCharge	リテラー販売箇所担当者名	リテラー販売箇所の担当者名を入れる。	String	0	1								ハセガワ	
04	14	03-02-02-05	PackageCourseCode	商品(コース)コード	商品コースNoをセットする(付番については特にルール化ははからない)。	String	1	1								Z-14N	
04	14	03-02-02-06	SubCourseCode	商品(コース)コード補助	商品コースNoを補助するコードをもっている場合にセットする(付番については特にルール化ははからない)。	String	0	1								A01	
04	14	03-02-02-07	PackageCourseName	商品(コース)名称	商品名称。	String	0	1								夏得スイス8日間	
04	14	03-02-02-08	PackageBrandName	商品ブランド名称	商品ブランド名称またはコード(運用詳細についてはホールセラールールによる)。	String	0	1								NOE	
04	14	03-02-02-09	PackageArea	商品方面コード	商品の方面コードまたは名称。例:ASI, HWI, America, ヨーロッパなど(運用詳細についてはホールセラールールによる)。	String	0	1								ASI	
04	14	03-02-02-10	PackageSubArea	商品サブ方面コード	商品のサブ方面コードまたは名称。例:HKG, KOR, 西海岸, イタリアなど(運用詳細についてはホールセラールールによる)。	String	0	1								HongKong	
04	14	03-02-02-11	DepartureDate	出発年月日	出発年月日をセットする。	Date	1	1						CCYY-MM-DD		2003-08-15	
04	14	03-02-02-12	Shubetsu	予約種別	予約種別を任意でセットする(運用法はホールセラールールによる)。	String	0	1								1	
04	14	03-02-02-13	SentakuCode	選択コード	選択コードを任意でセットする(運用法はホールセラールールによる)。	String	0	1								A	
04	14	03-02-02-14	MealCode	食事コード	食事区分を任意でセットする(運用法はホールセラールールによる)。	String	0	1								1	
04	14	03-02-02-15	SightseeingCode	観光コード	観光区分を任意でセットする(運用法はホールセラールールによる)。	String	0	1								2	
04	14	03-02-02-16	FareType	運賃タイプ	Y, Cなどの座席クラス(運用法はホールセラールールによる)。	String	0	1								C	
04	14	03-02-02-17	Area	出発地	商品造成箇所(地域)、出発空港所在地など(運用法はホールセラールールによる)。	String	0	1								NRT	
04	14	03-02-02-18	OuroCode	往路コード	往路コードを任意でセットする(運用法はホールセラールールによる)。	String	0	1								JLAA01	
04	14	03-02-02-19	FukuroCode	復路コード	復路コードを任意でセットする(運用法はホールセラールールによる)。	String	0	1								JLBB01	
04	14	03-02-02-20	TotalPax	利用者合計	ツアー全体の人数(幼児を含むすべての人数)。	Integer	0	1								4	
04	14	03-02-02-21	TotalAdultPax	大人人数合計(12歳以上)	大人料金を適用する人数合計。	Integer	1	1								2	
04	14	03-02-02-22	TotalChildPax	子供人数合計(2歳から11歳)	通常の子供料金の人数合計。	Integer	0	1								1	
04	14	03-02-02-23	TotalChildNoBed	子供人数合計(ベッド利用なし)	ベッドを必要としない子供の人数合計(料金設定がある場合に利用する)。	Integer	0	1								1	
04	14	03-02-02-24	TotalInfantPax	幼児人数合計(0~1歳)	通常の幼児料金の人数合計。	Integer	0	1								1	
04	14	03-02-02-25	TotalInfantAsChildPax	幼児こども扱い人数合計	1歳未満であるが飛行機の座席のみを利用、ベッドその他のサービスは利用しない幼児の人数(料金設定がある場合に利用する)。	Integer	0	1								0	
04	14	03-02-02-26	TotalLandOnlyAdultPax	ランドオンリー大人人数合計(12歳以上)	ランドオンリー扱いになる大人の人員合計。	Integer	0	1								0	
04	14	03-02-02-27	TotalLandOnlyChildPax	ランドオンリー子供人数合計(2歳から11歳)	ランドオンリー扱いになる小児の人員合計。	Integer	0	1								0	
04	14	03-02-02-28	TotalRoomCount	利用総客室数	利用総客室数。	Integer	0	1								1	
04	14	03-02-02-29	TwinCount	ツイン数(TB)	このレコード(ツアー)でのTwinRoom数。	Integer	0	1								0	
04	14	03-02-02-30	SingleCount	シングル数(SB)	このレコード(ツアー)でのSingleRoom数。	Integer	0	1								0	
04	14	03-02-02-31	TwinSoleUseCount	ツインの一人利用数(SV)	このレコード(ツアー)でのTwinSoleUseRoom数。二つベッドがある部屋を一人で利用する場合に利用。	Integer	0	1								0	
04	14	03-02-02-32	TripleCount	トリプル数(TP)	このレコード(ツアー)でのTripleRoom数(ThreeBedsが入る部屋を意味する。1Bedが簡易ベッドであるかいかの区分はしない)。	Integer	0	1								1	
04	14	03-02-02-33	OtherTypeCount	その他室タイプ数(OT)	このレコード(ツアー)でのOtherRoomType数(上記に該当しないものすべてを含む)。	Integer	0	1								0	
04	14	03-02-02-34	SBInvoluntaryCount	相部屋可人数	相部屋希望者数。	Integer	0	1								0	
04	14	03-02-02-35	RepresentativeSurName	代表者氏名(英字)姓	代表者氏名(英字)-姓をセットする。	String	0	1								TANAKA	
04	14	03-02-02-36	RepresentativeGivenName	代表者氏名(英字)名	代表者氏名(英字)-姓名のうち、名の方をセットする。	String	0	1								KAKUEI	

取引データ種別	メッセージ番号	項目の番号	項目名(英語)	項目名(日本語)	説明	型	出現回数		制約							サンプル	コメント	
							minOccurs	maxOccurs	Length	minLength	maxLength	minInclusive	maxInclusive	totalDigits	fractionDigits			enumeration
04	14	03-02-02-37	NamePrefix	肩書	Mr,Mrs,Miss,Ms,Dr,Otherの中のいずれかをセットする。	String	0	1								Mr Mrs Miss Ms Dr Other	Mr	
04	14	03-02-02-38	TypeOfGroup	参加形態	ホールセラーが持っている独自の参加形態コード。	String	0	1									GP	
04	14	03-02-02-39	AdditionalServiceRequest	追加手配リクエスト	追加手配の内容。	String	0	1										
04	14	03-02-02-40	FruitsBasket	フルーツバスケット	フルーツバスケットの情報をセットする。入力値は定めず。	String	0	1									Deluxe	
04	14	03-02-02-41	BasicTourFare	基本旅行代金	大人1/2ツイン料金を基本として表示(1/2ツインがない場合には基本料金に順ずるものをセットする)。	Integer	0	1									168900	
04	14	03-02-02-42	TotalTourFare	旅行代金総額	旅行代金総額。	Integer	0	1									456800	
04	14	03-02-02-43	BasicCommissionPercentage	基本販売手数料率	基本手数料率(%)。オプションとかシングル料金などで手数料率が異なるものは含まない。	Decimal	0	1									5.5	
04	14	03-02-02-44	TotalCommissionAmount	販売手数料額	リテラーに支払われる販売手数料額。	Integer	0	1									30500	
04	14	03-02-02-45	TotalDomesticAirportTax	国内空港税合計	国内空港使用料合計額。	Integer	0	1									5500	
04	14	03-02-02-46	TotalOverseasAirportTax	海外空港税概算合計	海外空港税合計額。	Integer	0	1									15300	
04	14	03-02-02-47	TotalOtherFee	その他金額	その他の料金があった場合に合計額を含める(手数料対象外のみ)。	Integer	0	1									5000	
04	14	03-02-02-48	DateOfDataCreation	データ作成日	このレコードを作成した年月日。	Date	0	1									CCYY-MM-DD	2002-03-29
04	14	03-02-02-49	TimeOfDataCreation	データ作成時間	このレコードを作成した時間。	Time	0	1									HH:MM:SS	23:15:19
04	14	03-02-02-50	GuestInvoiceInformation	個人毎インボイス情報	ツアー全体での精算のうち、個人ごとに特定した請求がある場合に明細をセットする	-	0	N										
04	14	03-02-02-50-01	PersonalNumber	個人管理番号	個人を特定するために付与する番号。予約回答時に受け取った番号を個人ごとにセットする(付番については特にルール化ははからない)。	String	0	1									004	
04	14	03-02-02-50-02	Representative	代表者区分	代表者(予約時に名前を報告した人)である場合にはRepresentativeをセットする。	String	0	1							Representative		Representative	
04	14	03-02-02-50-03	SurName	姓	姓(Sur nameと given nameの区分をせずに管理をしている場合にはここにまとめてセットする)。	String	0	1									Koizumi	
04	14	03-02-02-50-04	GivenName	名	姓名の名の部分。given name。	String	0	1									Junichiro	
04	14	03-02-02-50-05	MiddleName	ミドルネーム	通常日本人では利用しない。	String	0	1									Kozokaikaku	
04	14	03-02-02-50-06	NamePrefix	肩書	Mr,Mrs,Miss,Ms,Dr,Otherの中のいずれかをセットする。	String	0	1							Mr Mrs Miss Ms Dr Other	Mr		
04	14	03-02-02-50-07	Gender	性別	お客様の性別をセットする。	String	0	1							Male Female	Male		
04	14	03-02-02-50-08	Age	年齢	日本出発日を基準とした年齢。	Integer	0	1									51	
04	14	03-02-02-50-09	DateOfBirth	生年月日	お客様の生年月日。	Date	0	1								CCYY-MM-DD	1951-01-29	
04	14	03-02-02-50-10	PersonType	大人子供区分	Adult(12以上)、Child(2~11)、Infant(0~1)の3種類がセットされる。	String	0	1							Adult Child Infant	Adult		
04	14	03-02-02-50-11	PersonSpecialType	料金区分	子供ベッド利用なし=ChildNoBed、幼児で飛行機座席のみを利用する子供扱い=InfantAsChild、	String	0	1							ChildNoBed InfantAsChild	-		
04	14	03-02-02-50-12	LandOnly	ランドオンリー	ランドオンリーの情報(該当の場合LandOnlyのみのセット)。TravelAgency/TourOperator間で利用する。	String	0	1							LandOnly	LandOnly		
04	14	03-02-02-50-13	MealCode	食事コード	食事区分を任意でセットする(運用法はホールセラールールによる)。	String	0	1									1	
04	14	03-02-02-50-14	Shubetsu	予約種別	予約種別を任意でセットする(運用法はホールセラールールによる)。	String	0	1									1	
04	14	03-02-02-50-15	SentakuCode	選択コード	選択コードを任意でセットする(運用法はホールセラールールによる)。	String	0	1									A	
04	14	03-02-02-50-16	SightseeingCode	観光コード	観光区分を任意でセットする(運用法はホールセラールールによる)。	String	0	1									2	
04	14	03-02-02-50-17	FareType	運賃タイプ	Y、Cなどの座席クラス(運用法はホールセラールールによる)。	String	0	1									C	
04	14	03-02-02-50-18	MealInformation	食事情報	食事に関する情報をセットする。運用は取引先との間で決める。入力値は定めず。	String	0	1									IncludingAmericanBreakfast	
04	14	03-02-02-50-19	DiscountInformation	割引種別	割引の情報がある場合にセットする(社員割引など。詳細はホールセラールールによる)。	String	0	1										
04	14	03-02-02-50-20	DomesticGoingFlightDate	往路国内線利用日	往路・日本の国内線利用をする場合の利用日。	Date	0	1								CCYY-MM-DD	2003-08-15	
04	14	03-02-02-50-21	DomesticGoingFlightNumber	往路国内線利用便名	往路・日本の国内線利用をする場合の利用便名。	String	0	1									NH141	
04	14	03-02-02-50-22	DomesticGoingFlightDepartureAirport	往路国内線出発空港	往路・日本の国内線利用をする場合の出発空港。	String	0	1									KIX	
04	14	03-02-02-50-23	DomesticGoingFlightDepartureTime	往路国内線出発時間	往路・日本の国内線利用をする場合の出発予定時間。	Time	0	1								HH:MM:SS	07:35:00	
04	14	03-02-02-50-24	DomesticGoingFlightArrivalAirport	往路国内線到着空港	往路・日本の国内線利用をする場合の到着空港。	String	0	1									NRT	
04	14	03-02-02-50-25	DomesticGoingFlightArrivalTime	往路国内線到着時間	往路・日本の国内線利用をする場合の到着予定時間。	Time	0	1								HH:MM:SS	08:50:00	
04	14	03-02-02-50-26	DomesticReturnFlightDate	復路国内線利用日	復路・日本の国内線利用をする場合の利用日。	Date	0	1								CCYY-MM-DD	2003-08-23	
04	14	03-02-02-50-27	DomesticReturnFlightNumber	復路国内線利用便名	復路・日本の国内線利用をする場合の利用便名。	String	0	1									NH976	
04	14	03-02-02-50-28	DomesticReturnFlightDepartureAirport	復路国内線出発空港	復路・日本の国内線利用をする場合の出発空港。	String	0	1									NRT	
04	14	03-02-02-50-29	DomesticReturnFlightDepartureTime	復路国内線出発時間	復路・日本の国内線利用をする場合の出発予定時間。	Time	0	1								HH:MM:SS	22:05:00	
04	14	03-02-02-50-30	DomesticReturnFlightArrivalAirport	復路国内線到着空港	復路・日本の国内線利用をする場合の到着空港。	String	0	1									KIX	
04	14	03-02-02-50-31	DomesticReturnFlightArrivalTime	復路国内線到着時間	復路・日本の国内線利用をする場合の到着予定時間。	Time	0	1								HH:MM:SS	23:10:00	
04	14	03-02-02-50-32	Country	国籍または現住所のある国名	お客様の国籍のある国名、または現在居住地がある国名(ISO基準を利用)。	String	0	1									JP	
04	14	03-02-02-50-33	PostalCode	現住所郵便番号	お客様の郵便番号をセットする。	String	0	1									100-0001	
04	14	03-02-02-50-34	StateProvidence	現住所都道府県	お客様の都道府県名をセットする。	String	0	1									Kanagawaken	
04	14	03-02-02-50-35	CityName	現住所市区名	お客様の市区名をセットする。	String	0	1									Yokosuka	
04	14	03-02-02-50-36	AddressLine	現住所町村名	お客様の町村名をセットする。	String	0	1									Kaigundori	
04	14	03-02-02-50-37	StreetNumber	現住所番地名	お客様の番地名をセットする。	String	0	1									1-1-1	
04	14	03-02-02-50-38	PhoneNumber	電話番号	お客様の電話番号。通常はセットしない。個人予約の場合のみセットされる。	String	0	1									03-5348-1245	
04	14	03-02-02-50-39	EmergencyPhoneNumber	緊急連絡先	お客様の緊急電話番号(事故などの場合にのみ利用)。通常はセットしない。個人予約の場合のみセットされる。	String	0	1									03-5348-1245	
04	14	03-02-02-50-40	PassportNumber	パスポート番号	お客様のパスポート番号。	String	0	1									FK1354658	
04	14	03-02-02-50-41	IssueDateOfPassport	パスポート番号発行年月日	お客様のパスポート発行年月日。	Date	0	1								CCYY-MM-DD	1999-08-06	

取引データ種別	メッセージ番号	項目の番号	項目名(英語)	項目名(日本語)	説明	型	出現回数		制約							サンプル	コメント	
							minOccurs	maxOccurs	Length	minLength	maxLength	minInclusive	maxInclusive	totalDigits	fractionDigits			enumeration
04	14	03-02-02-50-42	FFPCarrier	FFPキャリア	お客様のFFPキャリア。	String	0	1									JL	
04	14	03-02-02-50-43	FFPNumber	FFPNo.	お客様のFFP番号。	String	0	1									12365498	
04	14	03-02-02-50-45	GuestTourFare	個人旅行代金総額	旅行代金総額(オプションツアー代金、シングル追加代金、その他を含む)。	Integer	0	1									100000	
04	14	03-02-02-50-46	GuestBasicCommissionPercentage	個人基本販売手数料率	基本手数料率(%)。オプションとシングル料金などで手数料率が異なるものは含まない。	Decimal	0	1									5.5	
04	14	03-02-02-50-47	GuestCommissionAmount	個人販売手数料額	リテラーに支払われる販売手数料額。	Integer	0	1									5000	
04	14	03-02-02-50-48	GuestDomesticAirportTax	個人国内空港税	国内空港使用料合計額。	Integer	0	1									2040	
04	14	03-02-02-50-49	GuestOverseasAirportTax	個人海外空港税	海外空港税合計額。	Integer	0	1									3800	
04	14	03-02-02-50-50	GuestOtherFee	個人その他金額	その他の料金があった場合に合計額を含める(手数料対象外のみ)。	Integer	0	1									1000	
04	14	03-02-02-50-44	OptionalTourList	オプションツアーリスト		-	0	N										
04	14	03-02-02-50-44-01	OptionalTourCourseNumber	オプションツアーコース番号	参加するオプションツアーのコース番号。	String	0	1									DS002	
04	14	03-02-02-50-44-02	OptionalTourName	オプションツアーコース名	参加するオプションツアー(現地販売ツアー)のコース名称。	String	0	1									DisneyFullDay	
04	14	03-02-02-50-44-03	OptionalTourDate	オプションツアー参加日	参加するオプションツアーの開催日。	Date	0	1							CCYY-MM-DD		2003-08-10	

1 3.15 取消料データ (月定例バッチデータ)
2

取引データ種別	メッセージ番号	項目の番号	項目名(英語)	項目名(日本語)	説明	型	出現回数		制約								サンプル	コメント
							minOccurs	maxOccurs	Length	minLength	maxLength	minInclusive	maxInclusive	totalDigits	fractionDigits	enumeration		
04	15		CancellationInvoiceData	取消料データ	同日中の予約取消変更操作はすべて相殺したあとのデータを提供する。	-	1	1										
04	15	01	TransactionTypePB	企画商品情報区分		-	1	1										
04	15	01-01	DataFrom	送り元区分	送り元をセットする。FromWholesalerが固定値。	String	1	1							FromWholesaler		FromWholesaler	
04	15	01-02	DataClassification	データ種別	送り元からの電文目的をセットする。CancellationInvoiceDataが固定値。	String	1	1							CancellationInvoiceData		CancellationInvoiceData	
04	15	01-03	DataID	データID	データに対する特有の番号(付番については特にルール化ははからない)。送り元でユニークな番号とする。	String	1	1									MAP004E5606	
04	15	01-04	SystemDate	システム日付	この送信電文を作成したシステム日付。	Date	1	1							CCYY-MM-DD		2003-04-08	
04	15	01-05	SystemTime	システム時間	この送信電文を作成したシステム時間。	Time	1	1							HH:MM:SS		15:18:16	
04	15	02	WholesalerInformation	ホールセラー情報		-	1	1										
04	15	02-01	WholesalerName	ホールセラー会社コード・名称	ホールセラー会社コードを入れる。詳細運用は取引間で決める。	String	1	1									JPK	
04	15	02-02	WholesalerHostName	ホールセラーホスト名	ホールセラーのホスト名称を入れる。名称の付け方については任意であるが、一旦付けた名称の変更はできない。詳細運用は取引間で決める。	String	1	1									Axess	
04	15	02-03	WholesalerCPUAddress	ホールセラー宛先指定	ホールセラーの識別に利用。詳細運用は取引間で決める(必ずしも利用をする必要はない)。	String	0	1									-	
04	15	03	RetailerReportCancellationData	リテラーレポート取消料	取消料情報を販売店舗別、ツアー別に作成する。	-	1	1										
04	15	03-01	RetailerCompanyName	リテラー会社コード・名称	リテラー会社コードを入れる。詳細運用は取引間で決める。	String	1	1									ABC	
04	15	03-02	CancellationDataList	販売箇所別取消料情報	リテラー販売毎にデータを作成する。	-	1	N										
04	15	03-02-01	RetailerBasicInformation	リテラー販売箇所基本情報		String	1	1										
04	15	03-02-01-01	RetailerOfficeName	リテラー販売箇所名	販売代理店の営業所名称。	String	1	1									亜細亜旅行中野店	
04	15	03-02-01-02	RetailerOfficeCode	リテラー販売箇所コード	販売代理店・営業所(支店)名称をコード、またはテキストでセットする。	String	0	1									123	
04	15	03-02-01-03	RetailerPhoneNumber	リテラー販売箇所電話番号	リテラー販売箇所の電話番号をセットする。	String	0	1									03-3592-1271	
04	15	03-02-02	CancellationDetailData	取消料金詳細データ情報	出発日・コースナンバーごとに1ツアーとして、その単位での取消料金が発生しているツアーの情報	-	1	N										
04	15	03-02-02-01	ConfirmationNumber	予約番号	ホールセラーが管理する予約番号。ステータスがOKかWLのときのみ付番する(付番については特にルール化ははからない)。	String	0	1									A1234546	
04	15	03-02-02-02	DateOfBookingRecord	予約記録作成日	予約データを作成した日付。	Date	0	1							CCYY-MM-DD		2003-07-10	
04	15	03-02-02-03	TimeOfBookingRecord	予約記録作成時間	予約データを作成した時間。	Time	0	1							HH:MM:SS		15:23:11	
04	15	03-02-02-04	RetailerPersonInCharge	リテラー販売箇所担当者名	リテラー販売箇所の担当者名を入れる。	String	0	1									ハセガワ	
04	15	03-02-02-05	PackageCourseCode	商品(コース)コード	商品コースNoをセットする(付番については特にルール化ははからない)。	String	1	1									Z-14N	
04	15	03-02-02-06	SubCourseCode	商品(コース)コード補助	商品コースNoを補助するコードをもっている場合にセットする(付番については特にルール化ははからない)。	String	0	1									A01	
04	15	03-02-02-07	PackageCourseName	商品(コース)名称	商品名称。	String	0	1									夏得スイス8日間	
04	15	03-02-02-08	PackageBrandName	商品ブランド名称	商品ブランド名称またはコード(運用詳細についてはホールセラールールによる)。	String	0	1									NOE	
04	15	03-02-02-09	PackageArea	商品方面コード	商品の方面コードまたは名称。例:ASI, HWI, America, ヨーロッパなど(運用詳細についてはホールセラールールによる)。	String	0	1									ASI	
04	15	03-02-02-10	PackageSubArea	商品サブ方面コード	商品のサブ方面コードまたは名称。例:HKG, KOR, 西海岸, イタリアなど(運用詳細についてはホールセラールールによる)。	String	0	1									HongKong	
04	15	03-02-02-11	CancellationNumber	取消処理番号	ホールセラーシステムが付与する取消処理済番号(付番については特にルール化ははからない)。	String	1	1									777777	
04	15	03-02-02-12	CancellationDate	取消処理日	取消処理年月日。	Date	0	1							CCYY-MM-DD		2003-04-19	
04	15	03-02-02-13	CancellationTime	取消処理時間	取消処理時間。	Time	0	1							HH:MM:SS		23:45:55	
04	15	03-02-02-14	CancellationFee	取消料金額	取消料金額。	Integer	0	1									50000	
04	15	03-02-02-15	CancellationFeeCommissionAmount	取消料に対する販売店手数料	取消料に対する販売店への手数料金額。	Integer	0	1									5000	

4 海外企画商品取引データのスキーマ

```

1 <?xml version="1.0" encoding="UTF-8"?>
2
3
4 <xs:schema
5 targetNamespace="http://travelxml.jp:/Specification:OverseasPackageTour:SpecVerison=1.3:SchemaVersion=1.0.1"
6 xmlns:txop="http://travelxml.jp:/Specification:OverseasPackageTour:SpecVerison=1.3:SchemaVersion=1.0.1"
7 xmlns:xs="http://www.w3.org/2001/XMLSchema"
8 elementFormDefault="qualified">
9
10 <xs:element name="AvailabilityInquiry">
11   <xs:complexType>
12     <xs:sequence>
13       <xs:element ref="txop:InquiryStatus"/>
14       <xs:element ref="txop:PackageCourseCode"/>
15       <xs:element ref="txop:SubCourseCode" minOccurs="0"/>
16       <xs:element ref="txop:PackageCourseName" minOccurs="0"/>
17       <xs:element ref="txop:PackageBrandName" minOccurs="0"/>
18       <xs:element ref="txop:DepartureDate"/>
19       <xs:element ref="txop:Shubetsu" minOccurs="0"/>
20       <xs:element ref="txop:SentakuCode" minOccurs="0"/>
21       <xs:element ref="txop:MealCode" minOccurs="0"/>
22       <xs:element ref="txop:SightseeingCode" minOccurs="0"/>
23       <xs:element ref="txop:FareType" minOccurs="0"/>
24       <xs:element ref="txop:Area" minOccurs="0"/>
25       <xs:element ref="txop:OuroCode" minOccurs="0"/>
26       <xs:element ref="txop:FukuroCode" minOccurs="0"/>
27       <xs:element ref="txop:TotalPax" minOccurs="0"/>
28       <xs:element ref="txop:TotalAdultPax"/>
29       <xs:element ref="txop:TotalChildPax" minOccurs="0"/>
30       <xs:element ref="txop:TotalChildNoBed" minOccurs="0"/>
31       <xs:element ref="txop:TotalInfantPax" minOccurs="0"/>
32       <xs:element ref="txop:TotalInfantAsChildPax" minOccurs="0"/>
33       <xs:element ref="txop:TotalLandOnlyAdultPax" minOccurs="0"/>
34       <xs:element ref="txop:TotalLandOnlyChildPax" minOccurs="0"/>
35       <xs:element ref="txop:TotalRoomCount" minOccurs="0"/>
36       <xs:element ref="txop:TwinCount" minOccurs="0"/>
37       <xs:element ref="txop:SingleCount" minOccurs="0"/>
38       <xs:element ref="txop:TwinSoleUseCount" minOccurs="0"/>
39       <xs:element ref="txop:TripleCount" minOccurs="0"/>
40       <xs:element ref="txop:OtherTypeCount" minOccurs="0"/>
41       <xs:element ref="txop:SBIvoluntaryCount" minOccurs="0"/>
42     </xs:sequence>
43   </xs:complexType>
44 </xs:element>
45 <xs:element name="AvailabilityReply">
46   <xs:complexType>
47     <xs:sequence>
48       <xs:element ref="txop:ReplyStatus"/>
49       <xs:element ref="txop:PackageCourseCode"/>
50       <xs:element ref="txop:SubCourseCode" minOccurs="0"/>
51       <xs:element ref="txop:PackageCourseName" minOccurs="0"/>
52       <xs:element ref="txop:PackageBrandName" minOccurs="0"/>
53       <xs:element ref="txop:DepartureDate"/>
54       <xs:element ref="txop:Shubetsu" minOccurs="0"/>
55       <xs:element ref="txop:SentakuCode" minOccurs="0"/>
56       <xs:element ref="txop:MealCode" minOccurs="0"/>
57       <xs:element ref="txop:SightseeingCode" minOccurs="0"/>
58       <xs:element ref="txop:FareType" minOccurs="0"/>
59       <xs:element ref="txop:Area" minOccurs="0"/>

```

```

1      <xs:element ref="txop:OuroCode" minOccurs="0"/>
2      <xs:element ref="txop:FukuroCode" minOccurs="0"/>
3      <xs:element ref="txop:TotalPax" minOccurs="0"/>
4      <xs:element ref="txop:TotalAdultPax"/>
5      <xs:element ref="txop:TotalChildPax" minOccurs="0"/>
6      <xs:element ref="txop:TotalChildNoBed" minOccurs="0"/>
7      <xs:element ref="txop:TotalInfantPax" minOccurs="0"/>
8      <xs:element ref="txop:TotalInfantAsChildPax" minOccurs="0"/>
9      <xs:element ref="txop:TotalLandOnlyAdultPax" minOccurs="0"/>
10     <xs:element ref="txop:TotalLandOnlyChildPax" minOccurs="0"/>
11     <xs:element ref="txop:TotalRoomCount" minOccurs="0"/>
12     <xs:element ref="txop:TwinCount" minOccurs="0"/>
13     <xs:element ref="txop:SingleCount" minOccurs="0"/>
14     <xs:element ref="txop:TwinSoleUseCount" minOccurs="0"/>
15     <xs:element ref="txop:TripleCount" minOccurs="0"/>
16     <xs:element ref="txop:OtherTypeCount" minOccurs="0"/>
17     <xs:element ref="txop:SBIvoluntaryCount" minOccurs="0"/>
18     </xs:sequence>
19   </xs:complexType>
20 </xs:element>
21 <xs:element name="BookingDataInquiry">
22   <xs:complexType>
23     <xs:sequence>
24       <xs:element ref="txop:TransactionTypePB"/>
25       <xs:element ref="txop:WholesalerInformation"/>
26       <xs:element ref="txop:RetailerInformation"/>
27       <xs:element ref="txop:BookingDetailDataRequest"/>
28     </xs:sequence>
29   </xs:complexType>
30 </xs:element>
31 <xs:element name="BookingDataInquiryReply">
32   <xs:complexType>
33     <xs:sequence>
34       <xs:element ref="txop:TransactionTypePB"/>
35       <xs:element ref="txop:WholesalerInformation"/>
36       <xs:element ref="txop:RetailerInformation"/>
37       <xs:element ref="txop:BookingDetailDataReply"/>
38       <xs:element ref="txop:GuestInformationReply"/>
39     </xs:sequence>
40   </xs:complexType>
41 </xs:element>
42 <xs:element name="BookingDataReport">
43   <xs:complexType>
44     <xs:sequence>
45       <xs:element ref="txop:TransactionTypePB"/>
46       <xs:element ref="txop:WholesalerInformation"/>
47       <xs:element ref="txop:RetailerReportBookingData"/>
48     </xs:sequence>
49   </xs:complexType>
50 </xs:element>
51 <xs:element name="BookingDetailDataReply">
52   <xs:complexType>
53     <xs:sequence>
54       <xs:element ref="txop:ReplyStatus"/>
55       <xs:element ref="txop:ConfirmationNumber" minOccurs="0"/>
56       <xs:element ref="txop:PersonalNumber" minOccurs="0"/>
57       <xs:element ref="txop:DateOfBookingRecord" minOccurs="0"/>
58       <xs:element ref="txop:TimeOfBookingRecord" minOccurs="0"/>
59       <xs:element ref="txop:PackageCourseCode"/>
60       <xs:element ref="txop:SubCourseCode" minOccurs="0"/>
61       <xs:element ref="txop:PackageCourseName" minOccurs="0"/>
62       <xs:element ref="txop:PackageBrandName" minOccurs="0"/>
63       <xs:element ref="txop:DepartureDate"/>
64       <xs:element ref="txop:Shubetsu" minOccurs="0"/>

```

```

1      <xs:element ref="txop:SentakuCode" minOccurs="0"/>
2      <xs:element ref="txop:MealCode" minOccurs="0"/>
3      <xs:element ref="txop:SightseeingCode" minOccurs="0"/>
4      <xs:element ref="txop:FareType" minOccurs="0"/>
5      <xs:element ref="txop:Area" minOccurs="0"/>
6      <xs:element ref="txop:OuroCode" minOccurs="0"/>
7      <xs:element ref="txop:FukuroCode" minOccurs="0"/>
8      <xs:element ref="txop:TotalPax" minOccurs="0"/>
9      <xs:element ref="txop:TotalAdultPax"/>
10     <xs:element ref="txop:TotalChildPax" minOccurs="0"/>
11     <xs:element ref="txop:TotalChildNoBed" minOccurs="0"/>
12     <xs:element ref="txop:TotalInfantPax" minOccurs="0"/>
13     <xs:element ref="txop:TotalInfantAsChildPax" minOccurs="0"/>
14     <xs:element ref="txop:TotalLandOnlyAdultPax" minOccurs="0"/>
15     <xs:element ref="txop:TotalLandOnlyChildPax" minOccurs="0"/>
16     <xs:element ref="txop:TotalRoomCount" minOccurs="0"/>
17     <xs:element ref="txop:TwinCount" minOccurs="0"/>
18     <xs:element ref="txop:SingleCount" minOccurs="0"/>
19     <xs:element ref="txop:TwinSoleUseCount" minOccurs="0"/>
20     <xs:element ref="txop:TripleCount" minOccurs="0"/>
21     <xs:element ref="txop:OtherTypeCount" minOccurs="0"/>
22     <xs:element ref="txop:SBIInvoluntaryCount" minOccurs="0"/>
23     <xs:element ref="txop:RepresentativeSurName" minOccurs="0"/>
24     <xs:element ref="txop:RepresentativeGivenName" minOccurs="0"/>
25     <xs:element ref="txop:NamePrefix" minOccurs="0"/>
26     <xs:element ref="txop:TypeOfGroup" minOccurs="0"/>
27     <xs:element ref="txop:AdditionalServiceRequest" minOccurs="0"/>
28     <xs:element ref="txop:FruitsBasket" minOccurs="0"/>
29     <xs:element ref="txop:BasicTourFare" minOccurs="0"/>
30     <xs:element ref="txop:TotalTourFare" minOccurs="0"/>
31     <xs:element ref="txop:BasicCommissionPercentage" minOccurs="0"/>
32     <xs:element ref="txop:TotalCommissionAmount" minOccurs="0"/>
33     <xs:element ref="txop:TotalDomesticAirportTax" minOccurs="0"/>
34     <xs:element ref="txop:TotalOverseasAirportTax" minOccurs="0"/>
35     <xs:element ref="txop:TotalOtherFee" minOccurs="0"/>
36     <xs:element ref="txop:DateAppliedCancellationFee" minOccurs="0"/>
37     <xs:element ref="txop:DeadlineOfNameReport" minOccurs="0"/>
38     <xs:element ref="txop:DeadlineOfChange" minOccurs="0"/>
39     <xs:element ref="txop:MessageMemo" minOccurs="0" maxOccurs="unbounded"/>
40     </xs:sequence>
41   </xs:complexType>
42 </xs:element>
43 <xs:element name="BookingDetailDataRequest">
44   <xs:complexType>
45     <xs:sequence>
46       <xs:element ref="txop:ConfirmationNumber" minOccurs="0"/>
47       <xs:element ref="txop:PackageCourseCode"/>
48       <xs:element ref="txop:SubCourseCode" minOccurs="0"/>
49       <xs:element ref="txop:DepartureDate"/>
50     </xs:sequence>
51   </xs:complexType>
52 </xs:element>
53 <xs:element name="BookingInquiry">
54   <xs:complexType>
55     <xs:sequence>
56       <xs:element ref="txop:TransactionTypePB"/>
57       <xs:element ref="txop:WholesalerInformation"/>
58       <xs:element ref="txop:RetailerInformation"/>
59       <xs:element ref="txop:AvailabilityInquiry"/>
60     </xs:sequence>
61   </xs:complexType>
62 </xs:element>
63 <xs:element name="BookingInquiryReply">
64   <xs:complexType>

```

```
1         <xs:sequence>
2             <xs:element ref="txop:TransactionTypePB"/>
3             <xs:element ref="txop:WholesalerInformation"/>
4             <xs:element ref="txop:RetailerInformation"/>
5             <xs:element ref="txop:AvailabilityReply"/>
6         </xs:sequence>
7     </xs:complexType>
8 </xs:element>
9 <xs:element name="BookingReplyInformation">
10     <xs:complexType>
11         <xs:sequence>
12             <xs:element ref="txop:ReplyStatus"/>
13             <xs:element ref="txop:ConfirmationNumber" minOccurs="0"/>
14             <xs:element ref="txop:PersonalNumber" minOccurs="0"/>
15             <xs:element ref="txop:DateOfBookingRecord" minOccurs="0"/>
16             <xs:element ref="txop:TimeOfBookingRecord" minOccurs="0"/>
17             <xs:element ref="txop:AlternatePackageCourseCode" minOccurs="0"/>
18             <xs:element ref="txop:AlternateSubCourseCode" minOccurs="0"/>
19             <xs:element ref="txop:AlternatePackageCourseName" minOccurs="0"/>
20             <xs:element ref="txop:AlternatePackageBrandName" minOccurs="0"/>
21             <xs:element ref="txop:AlternateDepartureDate" minOccurs="0"/>
22             <xs:element ref="txop:PackageCourseCode"/>
23             <xs:element ref="txop:SubCourseCode" minOccurs="0"/>
24             <xs:element ref="txop:PackageCourseName" minOccurs="0"/>
25             <xs:element ref="txop:PackageBrandName" minOccurs="0"/>
26             <xs:element ref="txop:DepartureDate"/>
27             <xs:element ref="txop:Shubetsu" minOccurs="0"/>
28             <xs:element ref="txop:SentakuCode" minOccurs="0"/>
29             <xs:element ref="txop:MealCode" minOccurs="0"/>
30             <xs:element ref="txop:SightseeingCode" minOccurs="0"/>
31             <xs:element ref="txop:Fare Type" minOccurs="0"/>
32             <xs:element ref="txop:Area" minOccurs="0"/>
33             <xs:element ref="txop:OuroCode" minOccurs="0"/>
34             <xs:element ref="txop:FukuroCode" minOccurs="0"/>
35             <xs:element ref="txop:TotalPax" minOccurs="0"/>
36             <xs:element ref="txop:TotalAdultPax"/>
37             <xs:element ref="txop:TotalChildPax" minOccurs="0"/>
38             <xs:element ref="txop:TotalChildNoBed" minOccurs="0"/>
39             <xs:element ref="txop:TotalInfantPax" minOccurs="0"/>
40             <xs:element ref="txop:TotalInfantAsChildPax" minOccurs="0"/>
41             <xs:element ref="txop:TotalLandOnlyAdultPax" minOccurs="0"/>
42             <xs:element ref="txop:TotalLandOnlyChildPax" minOccurs="0"/>
43             <xs:element ref="txop:TotalRoomCount" minOccurs="0"/>
44             <xs:element ref="txop:TwinCount" minOccurs="0"/>
45             <xs:element ref="txop:SingleCount" minOccurs="0"/>
46             <xs:element ref="txop:TwinSoleUseCount" minOccurs="0"/>
47             <xs:element ref="txop:TripleCount" minOccurs="0"/>
48             <xs:element ref="txop:OtherTypeCount" minOccurs="0"/>
49             <xs:element ref="txop:SBIInvoluntaryCount" minOccurs="0"/>
50             <xs:element ref="txop:RepresentativeSurName" minOccurs="0"/>
51             <xs:element ref="txop:RepresentativeGivenName" minOccurs="0"/>
52             <xs:element ref="txop:NamePrefix" minOccurs="0"/>
53             <xs:element ref="txop:TypeOfGroup" minOccurs="0"/>
54             <xs:element ref="txop:AdditionalServiceRequest" minOccurs="0"/>
55             <xs:element ref="txop:FruitsBasket" minOccurs="0"/>
56             <xs:element ref="txop:BasicTourFare" minOccurs="0"/>
57             <xs:element ref="txop:TotalTourFare" minOccurs="0"/>
58             <xs:element ref="txop:BasicCommissionPercentage" minOccurs="0"/>
59             <xs:element ref="txop:TotalCommissionAmount" minOccurs="0"/>
60             <xs:element ref="txop:TotalDomesticAirportTax" minOccurs="0"/>
61             <xs:element ref="txop:TotalOverseasAirportTax" minOccurs="0"/>
62             <xs:element ref="txop:TotalOtherFee" minOccurs="0"/>
63             <xs:element ref="txop:DateAppliedCancellationFee" minOccurs="0"/>
64             <xs:element ref="txop:DeadlineOfNameReport" minOccurs="0"/>
```

```
1           <xs:element ref="txop:DeadlineOfChange" minOccurs="0"/>
2           <xs:element ref="txop:MessageMemo" minOccurs="0" maxOccurs="unbounded"/>
3         </xs:sequence>
4       </xs:complexType>
5     </xs:element>
6   <xs:element name="BookingRequest">
7     <xs:complexType>
8       <xs:sequence>
9         <xs:element ref="txop:TransactionTypePB"/>
10        <xs:element ref="txop:WholesalerInformation"/>
11        <xs:element ref="txop:RetailerInformation"/>
12        <xs:element ref="txop:BookingRequestInformation"/>
13        <xs:element ref="txop:OptionalTourBookingInformation" minOccurs="0"/>
14      </xs:sequence>
15    </xs:complexType>
16  </xs:element>
17  <xs:element name="BookingRequestInformation">
18    <xs:complexType>
19      <xs:sequence>
20        <xs:element ref="txop:InquiryStatus"/>
21        <xs:element ref="txop:ConfirmationNumber" minOccurs="0"/>
22        <xs:element ref="txop:PackageCourseCode"/>
23        <xs:element ref="txop:SubCourseCode" minOccurs="0"/>
24        <xs:element ref="txop:PackageCourseName" minOccurs="0"/>
25        <xs:element ref="txop:PackageBrandName" minOccurs="0"/>
26        <xs:element ref="txop:DepartureDate"/>
27        <xs:element ref="txop:Shubetsu" minOccurs="0"/>
28        <xs:element ref="txop:SentakuCode" minOccurs="0"/>
29        <xs:element ref="txop:MealCode" minOccurs="0"/>
30        <xs:element ref="txop:SightseeingCode" minOccurs="0"/>
31        <xs:element ref="txop:FareType" minOccurs="0"/>
32        <xs:element ref="txop:Area" minOccurs="0"/>
33        <xs:element ref="txop:OuroCode" minOccurs="0"/>
34        <xs:element ref="txop:FukuroCode" minOccurs="0"/>
35        <xs:element ref="txop:TotalPax" minOccurs="0"/>
36        <xs:element ref="txop:TotalAdultPax"/>
37        <xs:element ref="txop:TotalChildPax" minOccurs="0"/>
38        <xs:element ref="txop:TotalChildNoBed" minOccurs="0"/>
39        <xs:element ref="txop:TotalInfantPax" minOccurs="0"/>
40        <xs:element ref="txop:TotalInfantAsChildPax" minOccurs="0"/>
41        <xs:element ref="txop:TotalLandOnlyAdultPax" minOccurs="0"/>
42        <xs:element ref="txop:TotalLandOnlyChildPax" minOccurs="0"/>
43        <xs:element ref="txop:TotalRoomCount" minOccurs="0"/>
44        <xs:element ref="txop:TwinCount" minOccurs="0"/>
45        <xs:element ref="txop:SingleCount" minOccurs="0"/>
46        <xs:element ref="txop:TwinSoleUseCount" minOccurs="0"/>
47        <xs:element ref="txop:TripleCount" minOccurs="0"/>
48        <xs:element ref="txop:OtherTypeCount" minOccurs="0"/>
49        <xs:element ref="txop:SBIvoluntaryCount" minOccurs="0"/>
50        <xs:element ref="txop:RepresentativeSurName" minOccurs="0"/>
51        <xs:element ref="txop:RepresentativeGivenName" minOccurs="0"/>
52        <xs:element ref="txop:NamePrefix" minOccurs="0"/>
53        <xs:element ref="txop:TypeOfGroup" minOccurs="0"/>
54        <xs:element ref="txop:AdditionalServiceRequest" minOccurs="0"/>
55        <xs:element ref="txop:FruitsBasket" minOccurs="0"/>
56        <xs:element ref="txop:MessageMemo" minOccurs="0" maxOccurs="unbounded"/>
57      </xs:sequence>
58    </xs:complexType>
59  </xs:element>
60  <xs:element name="BookingRequestReply">
61    <xs:complexType>
62      <xs:sequence>
63        <xs:element ref="txop:TransactionTypePB"/>
64        <xs:element ref="txop:WholesalerInformation"/>
```



```
1           <xs:element ref="txop:RetailerInformation"/>
2           <xs:element ref="txop:BookingReplyInformation"/>
3           <xs:element ref="txop:OptionalTourBookingReply" minOccurs="0"/>
4       </xs:sequence>
5   </xs:complexType>
6 </xs:element>
7 <xs:element name="CancellationDataList">
8     <xs:complexType>
9       <xs:sequence>
10        <xs:element ref="txop:RetailerBasicInformation"/>
11        <xs:element ref="txop:CancellationDetailData" maxOccurs="unbounded"/>
12      </xs:sequence>
13    </xs:complexType>
14 </xs:element>
15 <xs:element name="CancellationDetailData">
16   <xs:complexType>
17     <xs:sequence>
18       <xs:element ref="txop:ConfirmationNumber" minOccurs="0"/>
19       <xs:element ref="txop:DateOfBookingRecord" minOccurs="0"/>
20       <xs:element ref="txop:TimeOfBookingRecord" minOccurs="0"/>
21       <xs:element ref="txop:RetailerPersonInCharge" minOccurs="0"/>
22       <xs:element ref="txop:PackageCourseCode"/>
23       <xs:element ref="txop:SubCourseCode" minOccurs="0"/>
24       <xs:element ref="txop:PackageCourseName" minOccurs="0"/>
25       <xs:element ref="txop:PackageBrandName" minOccurs="0"/>
26       <xs:element ref="txop:PackageArea" minOccurs="0"/>
27       <xs:element ref="txop:PackageSubArea" minOccurs="0"/>
28       <xs:element ref="txop:CancellationNumber"/>
29       <xs:element ref="txop:CancellationDate" minOccurs="0"/>
30       <xs:element ref="txop:CancellationTime" minOccurs="0"/>
31       <xs:element ref="txop:CancellationFee" minOccurs="0"/>
32       <xs:element ref="txop:CancellationFeeCommissionAmount" minOccurs="0"/>
33     </xs:sequence>
34   </xs:complexType>
35 </xs:element>
36 <xs:element name="CancellationInvoiceData">
37   <xs:complexType>
38     <xs:sequence>
39       <xs:element ref="txop:TransactionTypePB"/>
40       <xs:element ref="txop:WholesalerInformation"/>
41       <xs:element ref="txop:RetailerReportCancellationData"/>
42     </xs:sequence>
43   </xs:complexType>
44 </xs:element>
45 <xs:element name="CancellationNotice">
46   <xs:complexType>
47     <xs:sequence>
48       <xs:element ref="txop:TransactionTypePB"/>
49       <xs:element ref="txop:WholesalerInformation"/>
50       <xs:element ref="txop:RetailerInformation"/>
51       <xs:element ref="txop:CancellationRequest"/>
52     </xs:sequence>
53   </xs:complexType>
54 </xs:element>
55 <xs:element name="CancellationNoticeReply">
56   <xs:complexType>
57     <xs:sequence>
58       <xs:element ref="txop:TransactionTypePB"/>
59       <xs:element ref="txop:WholesalerInformation"/>
60       <xs:element ref="txop:RetailerInformation"/>
61       <xs:element ref="txop:CancellationReply"/>
62     </xs:sequence>
63   </xs:complexType>
64 </xs:element>
```

```
1 <xs:element name="CancellationReply">
2   <xs:complexType>
3     <xs:sequence>
4       <xs:element ref="txop:CancelledStatus"/>
5       <xs:element ref="txop:ConfirmationNumber" minOccurs="0"/>
6       <xs:element ref="txop:PackageCourseCode"/>
7       <xs:element ref="txop:SubCourseCode" minOccurs="0"/>
8       <xs:element ref="txop:PackageCourseName" minOccurs="0"/>
9       <xs:element ref="txop:DepartureDate"/>
10      <xs:element ref="txop:RepresentativeSurName" minOccurs="0"/>
11      <xs:element ref="txop:RepresentativeGivenName" minOccurs="0"/>
12      <xs:element ref="txop:CancellationNumber"/>
13      <xs:element ref="txop:CancellationDate" minOccurs="0"/>
14      <xs:element ref="txop:CancellationTime" minOccurs="0"/>
15      <xs:element ref="txop:AppliedCancellationFee" minOccurs="0"/>
16      <xs:element ref="txop:CancellationFee" minOccurs="0"/>
17      <xs:element ref="txop:CancellationFeeCommissionAmount" minOccurs="0"/>
18    </xs:sequence>
19  </xs:complexType>
20 </xs:element>
21 <xs:element name="CancellationRequest">
22   <xs:complexType>
23     <xs:sequence>
24       <xs:element ref="txop:CancellationType"/>
25       <xs:element ref="txop:ConfirmationNumber" minOccurs="0"/>
26       <xs:element ref="txop:PackageCourseCode" minOccurs="0"/>
27       <xs:element ref="txop:SubCourseCode" minOccurs="0"/>
28       <xs:element ref="txop:PackageCourseName" minOccurs="0"/>
29       <xs:element ref="txop:DepartureDate"/>
30     </xs:sequence>
31   </xs:complexType>
32 </xs:element>
33 <xs:element name="GuestDataList">
34   <xs:complexType>
35     <xs:sequence>
36       <xs:element ref="txop:PersonalNumber" minOccurs="0"/>
37       <xs:element ref="txop:Representative" minOccurs="0"/>
38       <xs:element ref="txop:SurName"/>
39       <xs:element ref="txop:GivenName" minOccurs="0"/>
40       <xs:element ref="txop:MiddleName" minOccurs="0"/>
41       <xs:element ref="txop:NamePrefix"/>
42       <xs:element ref="txop:Gender" minOccurs="0"/>
43       <xs:element ref="txop:Age" minOccurs="0"/>
44       <xs:element ref="txop:DateOfBirth" minOccurs="0"/>
45       <xs:element ref="txop:PersonType" minOccurs="0"/>
46       <xs:element ref="txop:PersonSpecialType" minOccurs="0"/>
47       <xs:element ref="txop:LandOnly" minOccurs="0"/>
48       <xs:element ref="txop:MealCode" minOccurs="0"/>
49       <xs:element ref="txop:Shubetsu" minOccurs="0"/>
50       <xs:element ref="txop:SentakuCode" minOccurs="0"/>
51       <xs:element ref="txop:SightseeingCode" minOccurs="0"/>
52       <xs:element ref="txop:FareType" minOccurs="0"/>
53       <xs:element ref="txop:MealInformation" minOccurs="0"/>
54       <xs:element ref="txop:AdjoiningInformation" minOccurs="0"/>
55       <xs:element ref="txop:PersonalRoomingNumber" minOccurs="0"/>
56       <xs:element ref="txop:DiscountInformation" minOccurs="0"/>
57       <xs:element ref="txop:DomesticGoingFlightDate" minOccurs="0"/>
58       <xs:element ref="txop:DomesticGoingFlightNumber" minOccurs="0"/>
59       <xs:element ref="txop:DomesticGoingFlightDepartureAirport" minOccurs="0"/>
60       <xs:element ref="txop:DomesticGoingFlightDepartureTime" minOccurs="0"/>
61       <xs:element ref="txop:DomesticGoingFlightArrivalAirport" minOccurs="0"/>
62       <xs:element ref="txop:DomesticGoingFlightArrivalTime" minOccurs="0"/>
63       <xs:element ref="txop:DomesticReturnFlightDate" minOccurs="0"/>
64       <xs:element ref="txop:DomesticReturnFlightNumber" minOccurs="0"/>
```

```

1      <xs:element ref="txop:DomesticReturnFlightDepartureAirport" minOccurs="0"/>
2      <xs:element ref="txop:DomesticReturnFlightDepartureTime" minOccurs="0"/>
3      <xs:element ref="txop:DomesticReturnFlightArrivalAirport" minOccurs="0"/>
4      <xs:element ref="txop:DomesticReturnFlightArrivalTime" minOccurs="0"/>
5      <xs:element ref="txop:Country" minOccurs="0"/>
6      <xs:element ref="txop:PostalCode" minOccurs="0"/>
7      <xs:element ref="txop:StateProvidence" minOccurs="0"/>
8      <xs:element ref="txop:CityName" minOccurs="0"/>
9      <xs:element ref="txop:AddressLine" minOccurs="0"/>
10     <xs:element ref="txop:StreetNumber" minOccurs="0"/>
11     <xs:element ref="txop:PhoneNumber" minOccurs="0"/>
12     <xs:element ref="txop:EmergencyPhoneNumber" minOccurs="0"/>
13     <xs:element ref="txop:PassportNumber" minOccurs="0"/>
14     <xs:element ref="txop:IssueDateOfPassport" minOccurs="0"/>
15     <xs:element ref="txop:FFPCarrier" minOccurs="0"/>
16     <xs:element ref="txop:FFPNumber" minOccurs="0"/>
17     <xs:element ref="txop:GuestMemorandum" minOccurs="0"
18     maxOccurs="unbounded"/>
19     <xs:element ref="txop:OptionalTourList" minOccurs="0"
20     maxOccurs="unbounded"/>
21     </xs:sequence>
22   </xs:complexType>
23 </xs:element>
24 <xs:element name="GuestDataListReply">
25   <xs:complexType>
26     <xs:sequence>
27       <xs:element ref="txop:PersonalNumber" minOccurs="0"/>
28       <xs:element ref="txop:Representative" minOccurs="0"/>
29       <xs:element ref="txop:SurName"/>
30       <xs:element ref="txop:GivenName" minOccurs="0"/>
31       <xs:element ref="txop:MiddleName" minOccurs="0"/>
32       <xs:element ref="txop:NamePrefix"/>
33       <xs:element ref="txop:Gender" minOccurs="0"/>
34       <xs:element ref="txop:Age" minOccurs="0"/>
35       <xs:element ref="txop:DateOfBirth" minOccurs="0"/>
36       <xs:element ref="txop:PersonType" minOccurs="0"/>
37       <xs:element ref="txop:PersonSpecialType" minOccurs="0"/>
38       <xs:element ref="txop:LandOnly" minOccurs="0"/>
39       <xs:element ref="txop:MealCode" minOccurs="0"/>
40       <xs:element ref="txop:Shubetsu" minOccurs="0"/>
41       <xs:element ref="txop:SentakuCode" minOccurs="0"/>
42       <xs:element ref="txop:SightseeingCode" minOccurs="0"/>
43       <xs:element ref="txop:FareType" minOccurs="0"/>
44       <xs:element ref="txop:MealInformation" minOccurs="0"/>
45       <xs:element ref="txop:AdjoiningInformation" minOccurs="0"/>
46       <xs:element ref="txop:PersonalRoomingNumber" minOccurs="0"/>
47       <xs:element ref="txop:DiscountInformation" minOccurs="0"/>
48       <xs:element ref="txop:DomesticGoingFlightDate" minOccurs="0"/>
49       <xs:element ref="txop:DomesticGoingFlightNumber" minOccurs="0"/>
50       <xs:element ref="txop:DomesticGoingFlightDepartureAirport" minOccurs="0"/>
51       <xs:element ref="txop:DomesticGoingFlightDepartureTime" minOccurs="0"/>
52       <xs:element ref="txop:DomesticGoingFlightArrivalAirport" minOccurs="0"/>
53       <xs:element ref="txop:DomesticGoingFlightArrivalTime" minOccurs="0"/>
54       <xs:element ref="txop:DomesticReturnFlightDate" minOccurs="0"/>
55       <xs:element ref="txop:DomesticReturnFlightNumber" minOccurs="0"/>
56       <xs:element ref="txop:DomesticReturnFlightDepartureAirport" minOccurs="0"/>
57       <xs:element ref="txop:DomesticReturnFlightDepartureTime" minOccurs="0"/>
58       <xs:element ref="txop:DomesticReturnFlightArrivalAirport" minOccurs="0"/>
59       <xs:element ref="txop:DomesticReturnFlightArrivalTime" minOccurs="0"/>
60       <xs:element ref="txop:Country" minOccurs="0"/>
61       <xs:element ref="txop:PostalCode" minOccurs="0"/>
62       <xs:element ref="txop:StateProvidence" minOccurs="0"/>
63       <xs:element ref="txop:CityName" minOccurs="0"/>
64       <xs:element ref="txop:AddressLine" minOccurs="0"/>

```

```

1      <xs:element ref="txop:StreetNumber" minOccurs="0"/>
2      <xs:element ref="txop:PhoneNumber" minOccurs="0"/>
3      <xs:element ref="txop:EmergencyPhoneNumber" minOccurs="0"/>
4      <xs:element ref="txop:PassportNumber" minOccurs="0"/>
5      <xs:element ref="txop:IssueDateOfPassport" minOccurs="0"/>
6      <xs:element ref="txop:FFPCarrier" minOccurs="0"/>
7      <xs:element ref="txop:FFPNumber" minOccurs="0"/>
8      <xs:element ref="txop:TourFare" minOccurs="0"/>
9      <xs:element ref="txop:BasicCommissionPercentage" minOccurs="0"/>
10     <xs:element ref="txop:TotalCommissionAmount" minOccurs="0"/>
11     <xs:element ref="txop:TotalDomesticAirportTax" minOccurs="0"/>
12     <xs:element ref="txop:TotalOverseasAirportTax" minOccurs="0"/>
13     <xs:element ref="txop:TotalOtherFee" minOccurs="0"/>
14     <xs:element ref="txop:GuestMemorandum" minOccurs="0"
15     maxOccurs="unbounded"/>
16     <xs:element ref="txop:GuestNameReportStatus"/>
17     <xs:element ref="txop:OptionalTourList" minOccurs="0"
18     maxOccurs="unbounded"/>
19   </xs:sequence>
20 </xs:complexType>
21 </xs:element>
22 <xs:element name="GuestInformation">
23   <xs:complexType>
24     <xs:sequence>
25       <xs:element ref="txop:GuestDataList" maxOccurs="unbounded"/>
26     </xs:sequence>
27   </xs:complexType>
28 </xs:element>
29 <xs:element name="GuestInformationReply">
30   <xs:complexType>
31     <xs:sequence>
32       <xs:element ref="txop:GuestDataListReply" maxOccurs="unbounded"/>
33     </xs:sequence>
34   </xs:complexType>
35 </xs:element>
36 <xs:element name="GuestInvoiceInformation">
37   <xs:complexType>
38     <xs:sequence>
39       <xs:element ref="txop:PersonalNumber" minOccurs="0"/>
40       <xs:element ref="txop:Representative" minOccurs="0"/>
41       <xs:element ref="txop:SurName" minOccurs="0"/>
42       <xs:element ref="txop:GivenName" minOccurs="0"/>
43       <xs:element ref="txop:MiddleName" minOccurs="0"/>
44       <xs:element ref="txop:NamePrefix" minOccurs="0"/>
45       <xs:element ref="txop:Gender" minOccurs="0"/>
46       <xs:element ref="txop:Age" minOccurs="0"/>
47       <xs:element ref="txop:DateOfBirth" minOccurs="0"/>
48       <xs:element ref="txop:PersonType" minOccurs="0"/>
49       <xs:element ref="txop:PersonSpecialType" minOccurs="0"/>
50       <xs:element ref="txop:LandOnly" minOccurs="0"/>
51       <xs:element ref="txop:MealCode" minOccurs="0"/>
52       <xs:element ref="txop:Shubetsu" minOccurs="0"/>
53       <xs:element ref="txop:SentakuCode" minOccurs="0"/>
54       <xs:element ref="txop:SightseeingCode" minOccurs="0"/>
55       <xs:element ref="txop:FareType" minOccurs="0"/>
56       <xs:element ref="txop:MealInformation" minOccurs="0"/>
57       <xs:element ref="txop:DiscountInformation" minOccurs="0"/>
58       <xs:element ref="txop:DomesticGoingFlightDate" minOccurs="0"/>
59       <xs:element ref="txop:DomesticGoingFlightNumber" minOccurs="0"/>
60       <xs:element ref="txop:DomesticGoingFlightDepartureAirport" minOccurs="0"/>
61       <xs:element ref="txop:DomesticGoingFlightDepartureTime" minOccurs="0"/>
62       <xs:element ref="txop:DomesticGoingFlightArrivalAirport" minOccurs="0"/>
63       <xs:element ref="txop:DomesticGoingFlightArrivalTime" minOccurs="0"/>
64       <xs:element ref="txop:DomesticReturnFlightDate" minOccurs="0"/>

```

```

1      <xs:element ref="txop:DomesticReturnFlightNumber" minOccurs="0"/>
2      <xs:element ref="txop:DomesticReturnFlightDepartureAirport" minOccurs="0"/>
3      <xs:element ref="txop:DomesticReturnFlightDepartureTime" minOccurs="0"/>
4      <xs:element ref="txop:DomesticReturnFlightArrivalAirport" minOccurs="0"/>
5      <xs:element ref="txop:DomesticReturnFlightArrivalTime" minOccurs="0"/>
6      <xs:element ref="txop:Country" minOccurs="0"/>
7      <xs:element ref="txop:PostalCode" minOccurs="0"/>
8      <xs:element ref="txop:StateProvidence" minOccurs="0"/>
9      <xs:element ref="txop:CityName" minOccurs="0"/>
10     <xs:element ref="txop:AddressLine" minOccurs="0"/>
11     <xs:element ref="txop:StreetNumber" minOccurs="0"/>
12     <xs:element ref="txop:PhoneNumber" minOccurs="0"/>
13     <xs:element ref="txop:EmergencyPhoneNumber" minOccurs="0"/>
14     <xs:element ref="txop:PassportNumber" minOccurs="0"/>
15     <xs:element ref="txop:IssueDateOfPassport" minOccurs="0"/>
16     <xs:element ref="txop:FFPCarrier" minOccurs="0"/>
17     <xs:element ref="txop:FFPNumber" minOccurs="0"/>
18     <xs:element ref="txop:GuestTourFare" minOccurs="0"/>
19     <xs:element ref="txop:GuestBasicCommissionPercentage" minOccurs="0"/>
20     <xs:element ref="txop:GuestCommissionAmount" minOccurs="0"/>
21     <xs:element ref="txop:GuestDomesticAirportTax" minOccurs="0"/>
22     <xs:element ref="txop:GuestOverseasAirportTax" minOccurs="0"/>
23     <xs:element ref="txop:GuestOtherFee" minOccurs="0"/>
24     <xs:element ref="txop:OptionalTourList" minOccurs="0"
25     maxOccurs="unbounded"/>
26     </xs:sequence>
27   </xs:complexType>
28 </xs:element>
29 <xs:element name="GuestNameReport">
30   <xs:complexType>
31     <xs:sequence>
32       <xs:element ref="txop:TransactionTypePB"/>
33       <xs:element ref="txop:WholesalerInformation"/>
34       <xs:element ref="txop:RetailerInformation"/>
35       <xs:element ref="txop:GuestNameReportBasicInformation"/>
36       <xs:element ref="txop:GuestInformation"/>
37     </xs:sequence>
38   </xs:complexType>
39 </xs:element>
40 <xs:element name="GuestNameReportBasicInformation">
41   <xs:complexType>
42     <xs:sequence>
43       <xs:element ref="txop:ConfirmationNumber" minOccurs="0"/>
44       <xs:element ref="txop:PackageCourseCode"/>
45       <xs:element ref="txop:SubCourseCode" minOccurs="0"/>
46       <xs:element ref="txop:PackageCourseName" minOccurs="0"/>
47       <xs:element ref="txop:DepartureDate"/>
48       <xs:element ref="txop:MeetingPoint" minOccurs="0"/>
49     </xs:sequence>
50   </xs:complexType>
51 </xs:element>
52 <xs:element name="GuestNameReportReply">
53   <xs:complexType>
54     <xs:sequence>
55       <xs:element ref="txop:TransactionTypePB"/>
56       <xs:element ref="txop:WholesalerInformation"/>
57       <xs:element ref="txop:RetailerInformation"/>
58       <xs:element ref="txop:GuestNameReportBasicInformation"/>
59       <xs:element ref="txop:GuestInformationReply"/>
60     </xs:sequence>
61   </xs:complexType>
62 </xs:element>
63 <xs:element name="InvoiceData">
64   <xs:complexType>

```

```
1         <xs:sequence>
2             <xs:element ref="txop:TransactionTypePB"/>
3             <xs:element ref="txop:WholesalerInformation"/>
4             <xs:element ref="txop:RetailerReportInvoiceData"/>
5         </xs:sequence>
6     </xs:complexType>
7 </xs:element>
8 <xs:element name="InvoiceDetailData">
9     <xs:complexType>
10         <xs:sequence>
11             <xs:element ref="txop:ConfirmationNumber" minOccurs="0"/>
12             <xs:element ref="txop:DateOfBookingRecord" minOccurs="0"/>
13             <xs:element ref="txop:TimeOfBookingRecord" minOccurs="0"/>
14             <xs:element ref="txop:RetailerPersonInCharge" minOccurs="0"/>
15             <xs:element ref="txop:PackageCourseCode"/>
16             <xs:element ref="txop:SubCourseCode" minOccurs="0"/>
17             <xs:element ref="txop:PackageCourseName" minOccurs="0"/>
18             <xs:element ref="txop:PackageBrandName" minOccurs="0"/>
19             <xs:element ref="txop:PackageArea" minOccurs="0"/>
20             <xs:element ref="txop:PackageSubArea" minOccurs="0"/>
21             <xs:element ref="txop:DepartureDate"/>
22             <xs:element ref="txop:Shubetsu" minOccurs="0"/>
23             <xs:element ref="txop:SentakuCode" minOccurs="0"/>
24             <xs:element ref="txop:MealCode" minOccurs="0"/>
25             <xs:element ref="txop:SightseeingCode" minOccurs="0"/>
26             <xs:element ref="txop:FareType" minOccurs="0"/>
27             <xs:element ref="txop:Area" minOccurs="0"/>
28             <xs:element ref="txop:OuroCode" minOccurs="0"/>
29             <xs:element ref="txop:FukuroCode" minOccurs="0"/>
30             <xs:element ref="txop:TotalPax" minOccurs="0"/>
31             <xs:element ref="txop:TotalAdultPax"/>
32             <xs:element ref="txop:TotalChildPax" minOccurs="0"/>
33             <xs:element ref="txop:TotalChildNoBed" minOccurs="0"/>
34             <xs:element ref="txop:TotalInfantPax" minOccurs="0"/>
35             <xs:element ref="txop:TotalInfantAsChildPax" minOccurs="0"/>
36             <xs:element ref="txop:TotalLandOnlyAdultPax" minOccurs="0"/>
37             <xs:element ref="txop:TotalLandOnlyChildPax" minOccurs="0"/>
38             <xs:element ref="txop:TotalRoomCount" minOccurs="0"/>
39             <xs:element ref="txop:TwinCount" minOccurs="0"/>
40             <xs:element ref="txop:SingleCount" minOccurs="0"/>
41             <xs:element ref="txop:TwinSoleUseCount" minOccurs="0"/>
42             <xs:element ref="txop:TripleCount" minOccurs="0"/>
43             <xs:element ref="txop:OtherTypeCount" minOccurs="0"/>
44             <xs:element ref="txop:SBIvoluntaryCount" minOccurs="0"/>
45             <xs:element ref="txop:RepresentativeSurName" minOccurs="0"/>
46             <xs:element ref="txop:RepresentativeGivenName" minOccurs="0"/>
47             <xs:element ref="txop:NamePrefix" minOccurs="0"/>
48             <xs:element ref="txop:TypeOfGroup" minOccurs="0"/>
49             <xs:element ref="txop:AdditionalServiceRequest" minOccurs="0"/>
50             <xs:element ref="txop:FruitsBasket" minOccurs="0"/>
51             <xs:element ref="txop:BasicTourFare" minOccurs="0"/>
52             <xs:element ref="txop:TotalTourFare" minOccurs="0"/>
53             <xs:element ref="txop:BasicCommissionPercentage" minOccurs="0"/>
54             <xs:element ref="txop:TotalCommissionAmount" minOccurs="0"/>
55             <xs:element ref="txop:TotalDomesticAirportTax" minOccurs="0"/>
56             <xs:element ref="txop:TotalOverseasAirportTax" minOccurs="0"/>
57             <xs:element ref="txop:TotalOtherFee" minOccurs="0"/>
58             <xs:element ref="txop:DateOfDataCreation" minOccurs="0"/>
59             <xs:element ref="txop:TimeOfDataCreation" minOccurs="0"/>
60             <xs:element ref="txop:GuestInvoiceInformation" minOccurs="0"
61             maxOccurs="unbounded"/>
62         </xs:sequence>
63     </xs:complexType>
64 </xs:element>
```

```

1      <xs:element name="ModificationGuestInformation">
2          <xs:complexType>
3              <xs:sequence>
4                  <xs:element ref="txop:ModificationGuestList" minOccurs="0"
5 maxOccurs="unbounded"/>
6              </xs:sequence>
7          </xs:complexType>
8      </xs:element>
9      <xs:element name="ModificationGuestList">
10         <xs:complexType>
11             <xs:sequence>
12                 <xs:element ref="txop:PersonalNumber" minOccurs="0"/>
13                 <xs:element ref="txop:Representative" minOccurs="0"/>
14                 <xs:element ref="txop:SurName" minOccurs="0"/>
15                 <xs:element ref="txop:GivenName" minOccurs="0"/>
16                 <xs:element ref="txop:MiddleName" minOccurs="0"/>
17                 <xs:element ref="txop:NamePrefix" minOccurs="0"/>
18                 <xs:element ref="txop:Gender" minOccurs="0"/>
19                 <xs:element ref="txop:Age" minOccurs="0"/>
20                 <xs:element ref="txop:DateOfBirth" minOccurs="0"/>
21                 <xs:element ref="txop:PersonType" minOccurs="0"/>
22                 <xs:element ref="txop:PersonSpecialType" minOccurs="0"/>
23                 <xs:element ref="txop:LandOnly" minOccurs="0"/>
24                 <xs:element ref="txop:MealCode" minOccurs="0"/>
25                 <xs:element ref="txop:Shubetsu" minOccurs="0"/>
26                 <xs:element ref="txop:SentakuCode" minOccurs="0"/>
27                 <xs:element ref="txop:SightseeingCode" minOccurs="0"/>
28                 <xs:element ref="txop:FareType" minOccurs="0"/>
29                 <xs:element ref="txop:MealInformation" minOccurs="0"/>
30                 <xs:element ref="txop:AdjoiningInformation" minOccurs="0"/>
31                 <xs:element ref="txop:PersonalRoomingNumber" minOccurs="0"/>
32                 <xs:element ref="txop:DiscountInformation" minOccurs="0"/>
33                 <xs:element ref="txop:DomesticGoingFlightDate" minOccurs="0"/>
34                 <xs:element ref="txop:DomesticGoingFlightNumber" minOccurs="0"/>
35                 <xs:element ref="txop:DomesticGoingFlightDepartureAirport" minOccurs="0"/>
36                 <xs:element ref="txop:DomesticGoingFlightDepartureTime" minOccurs="0"/>
37                 <xs:element ref="txop:DomesticGoingFlightArrivalAirport" minOccurs="0"/>
38                 <xs:element ref="txop:DomesticGoingFlightArrivalTime" minOccurs="0"/>
39                 <xs:element ref="txop:DomesticReturnFlightDate" minOccurs="0"/>
40                 <xs:element ref="txop:DomesticReturnFlightNumber" minOccurs="0"/>
41                 <xs:element ref="txop:DomesticReturnFlightDepartureAirport" minOccurs="0"/>
42                 <xs:element ref="txop:DomesticReturnFlightDepartureTime" minOccurs="0"/>
43                 <xs:element ref="txop:DomesticReturnFlightArrivalAirport" minOccurs="0"/>
44                 <xs:element ref="txop:DomesticReturnFlightArrivalTime" minOccurs="0"/>
45                 <xs:element ref="txop:Country" minOccurs="0"/>
46                 <xs:element ref="txop:PostalCode" minOccurs="0"/>
47                 <xs:element ref="txop:StateProvidence" minOccurs="0"/>
48                 <xs:element ref="txop:CityName" minOccurs="0"/>
49                 <xs:element ref="txop:AddressLine" minOccurs="0"/>
50                 <xs:element ref="txop:StreetNumber" minOccurs="0"/>
51                 <xs:element ref="txop:PhoneNumber" minOccurs="0"/>
52                 <xs:element ref="txop:EmergencyPhoneNumber" minOccurs="0"/>
53                 <xs:element ref="txop:PassportNumber" minOccurs="0"/>
54                 <xs:element ref="txop:IssueDateOfPassport" minOccurs="0"/>
55                 <xs:element ref="txop:FFPCarrier" minOccurs="0"/>
56                 <xs:element ref="txop:FFPNumber" minOccurs="0"/>
57                 <xs:element ref="txop:GuestMemorandum" minOccurs="0"
58 maxOccurs="unbounded"/>
59                 <xs:element ref="txop:OptionalTourList" minOccurs="0"
60 maxOccurs="unbounded"/>
61             </xs:sequence>
62         </xs:complexType>
63     </xs:element>
64     <xs:element name="ModificationNotice">

```

```

1      <xs:complexType>
2          <xs:sequence>
3              <xs:element ref="txop:TransactionTypePB"/>
4              <xs:element ref="txop:WholesalerInformation"/>
5              <xs:element ref="txop:RetailerInformation"/>
6              <xs:element ref="txop:ModificationRequest"/>
7              <xs:element ref="txop:ModificationGuestInformation" minOccurs="0"/>
8          </xs:sequence>
9      </xs:complexType>
10 </xs:element>
11 <xs:element name="ModificationNoticeReply">
12     <xs:complexType>
13         <xs:sequence>
14             <xs:element ref="txop:TransactionTypePB"/>
15             <xs:element ref="txop:WholesalerInformation"/>
16             <xs:element ref="txop:RetailerInformation"/>
17             <xs:element ref="txop:ModificationReply"/>
18             <xs:element ref="txop:GuestInformationReply"/>
19         </xs:sequence>
20     </xs:complexType>
21 </xs:element>
22 <xs:element name="ModificationReply">
23     <xs:complexType>
24         <xs:sequence>
25             <xs:element ref="txop:ReplyStatus"/>
26             <xs:element ref="txop:ConfirmationNumber" minOccurs="0"/>
27             <xs:element ref="txop:PackageCourseCode" minOccurs="0"/>
28             <xs:element ref="txop:SubCourseCode" minOccurs="0"/>
29             <xs:element ref="txop:PackageCourseName" minOccurs="0"/>
30             <xs:element ref="txop:PackageBrandName" minOccurs="0"/>
31             <xs:element ref="txop:DepartureDate"/>
32             <xs:element ref="txop:Shubetsu" minOccurs="0"/>
33             <xs:element ref="txop:SentakuCode" minOccurs="0"/>
34             <xs:element ref="txop:MealCode" minOccurs="0"/>
35             <xs:element ref="txop:SightseeingCode" minOccurs="0"/>
36             <xs:element ref="txop:FareType" minOccurs="0"/>
37             <xs:element ref="txop:Area" minOccurs="0"/>
38             <xs:element ref="txop:OuroCode" minOccurs="0"/>
39             <xs:element ref="txop:FukuroCode" minOccurs="0"/>
40             <xs:element ref="txop:TotalPax" minOccurs="0"/>
41             <xs:element ref="txop:TotalAdultPax"/>
42             <xs:element ref="txop:TotalChildPax" minOccurs="0"/>
43             <xs:element ref="txop:TotalChildNoBed" minOccurs="0"/>
44             <xs:element ref="txop:TotalInfantPax" minOccurs="0"/>
45             <xs:element ref="txop:TotalInfantAsChildPax" minOccurs="0"/>
46             <xs:element ref="txop:TotalLandOnlyAdultPax" minOccurs="0"/>
47             <xs:element ref="txop:TotalLandOnlyChildPax" minOccurs="0"/>
48             <xs:element ref="txop:TotalRoomCount" minOccurs="0"/>
49             <xs:element ref="txop:TwinCount" minOccurs="0"/>
50             <xs:element ref="txop:SingleCount" minOccurs="0"/>
51             <xs:element ref="txop:TwinSoleUseCount" minOccurs="0"/>
52             <xs:element ref="txop:TripleCount" minOccurs="0"/>
53             <xs:element ref="txop:OtherTypeCount" minOccurs="0"/>
54             <xs:element ref="txop:SBIvoluntaryCount" minOccurs="0"/>
55             <xs:element ref="txop:RepresentativeSurName" minOccurs="0"/>
56             <xs:element ref="txop:RepresentativeGivenName" minOccurs="0"/>
57             <xs:element ref="txop:NamePrefix" minOccurs="0"/>
58             <xs:element ref="txop:TypeOfGroup" minOccurs="0"/>
59             <xs:element ref="txop:AdditionalServiceRequest" minOccurs="0"/>
60             <xs:element ref="txop:FruitsBasket" minOccurs="0"/>
61             <xs:element ref="txop:BasicTourFare" minOccurs="0"/>
62             <xs:element ref="txop:TotalTourFare" minOccurs="0"/>
63             <xs:element ref="txop:BasicCommissionPercentage" minOccurs="0"/>
64             <xs:element ref="txop:TotalCommissionAmount" minOccurs="0"/>

```



```

1      <xs:element ref="txop:TotalDomesticAirportTax" minOccurs="0"/>
2      <xs:element ref="txop:TotalOverseasAirportTax" minOccurs="0"/>
3      <xs:element ref="txop:TotalOtherFee" minOccurs="0"/>
4      <xs:element ref="txop:DateAppliedCancellationFee" minOccurs="0"/>
5      <xs:element ref="txop:DeadlineOfNameReport" minOccurs="0"/>
6      <xs:element ref="txop:DeadlineOfChange" minOccurs="0"/>
7      <xs:element ref="txop:MessageMemo" minOccurs="0" maxOccurs="unbounded"/>
8      <xs:element ref="txop:CancellationNumber"/>
9      <xs:element ref="txop:CancellationDate" minOccurs="0"/>
10     <xs:element ref="txop:CancellationTime" minOccurs="0"/>
11     <xs:element ref="txop:AppliedCancellationFee" minOccurs="0"/>
12     <xs:element ref="txop:CancellationFee" minOccurs="0"/>
13     </xs:sequence>
14   </xs:complexType>
15 </xs:element>
16 <xs:element name="ModificationRequest">
17   <xs:complexType>
18     <xs:sequence>
19       <xs:element ref="txop:ModificaitonType"/>
20       <xs:element ref="txop:InquiryStatus"/>
21       <xs:element ref="txop:ConfirmationNumber"/>
22       <xs:element ref="txop:PackageCourseCode"/>
23       <xs:element ref="txop:SubCourseCode" minOccurs="0"/>
24       <xs:element ref="txop:DepartureDate"/>
25       <xs:element ref="txop:Shubetsu" minOccurs="0"/>
26       <xs:element ref="txop:SentakuCode" minOccurs="0"/>
27       <xs:element ref="txop:MealCode" minOccurs="0"/>
28       <xs:element ref="txop:SightseeingCode" minOccurs="0"/>
29       <xs:element ref="txop:FareType" minOccurs="0"/>
30       <xs:element ref="txop:Area" minOccurs="0"/>
31       <xs:element ref="txop:OuroCode" minOccurs="0"/>
32       <xs:element ref="txop:FukuroCode" minOccurs="0"/>
33       <xs:element ref="txop:TotalPax" minOccurs="0"/>
34       <xs:element ref="txop:TotalAdultPax" minOccurs="0"/>
35       <xs:element ref="txop:TotalChildPax" minOccurs="0"/>
36       <xs:element ref="txop:TotalChildNoBed" minOccurs="0"/>
37       <xs:element ref="txop:TotalInfantPax" minOccurs="0"/>
38       <xs:element ref="txop:TotalInfantAsChildPax" minOccurs="0"/>
39       <xs:element ref="txop:TotalLandOnlyAdultPax" minOccurs="0"/>
40       <xs:element ref="txop:TotalLandOnlyChildPax" minOccurs="0"/>
41       <xs:element ref="txop:TotalRoomCount" minOccurs="0"/>
42       <xs:element ref="txop:TwinCount" minOccurs="0"/>
43       <xs:element ref="txop:SingleCount" minOccurs="0"/>
44       <xs:element ref="txop:TwinSoleUseCount" minOccurs="0"/>
45       <xs:element ref="txop:TripleCount" minOccurs="0"/>
46       <xs:element ref="txop:OtherTypeCount" minOccurs="0"/>
47       <xs:element ref="txop:SBIvoluntaryCount" minOccurs="0"/>
48       <xs:element ref="txop:RepresentativeSurName" minOccurs="0"/>
49       <xs:element ref="txop:RepresentativeGivenName" minOccurs="0"/>
50       <xs:element ref="txop:NamePrefix" minOccurs="0"/>
51       <xs:element ref="txop:TypeOfGroup" minOccurs="0"/>
52       <xs:element ref="txop:AdditionalServiceRequest" minOccurs="0"/>
53       <xs:element ref="txop:FruitsBasket" minOccurs="0"/>
54     </xs:sequence>
55   </xs:complexType>
56 </xs:element>
57 <xs:element name="OptionalTourBookingInformation">
58   <xs:complexType>
59     <xs:sequence>
60       <xs:element ref="txop:OptionalTourRequestStatus" minOccurs="0"/>
61       <xs:element ref="txop:OptionalTourCourseNumber" minOccurs="0"/>
62       <xs:element ref="txop:OptionalTourName" minOccurs="0"/>
63       <xs:element ref="txop:OptionalTourDate" minOccurs="0"/>
64       <xs:element ref="txop:OptionalTourAdultPax" minOccurs="0"/>

```

```
1           <xs:element ref="txop:OptionalTourChildPax" minOccurs="0"/>
2           <xs:element ref="txop:OptionalTourInfantPax" minOccurs="0"/>
3           <xs:element ref="txop:OptionalTourPickUpService" minOccurs="0"/>
4           <xs:element ref="txop:OptionalTourPickUpTime" minOccurs="0"/>
5       </xs:sequence>
6   </xs:complexType>
7 </xs:element>
8 <xs:element name="OptionalTourBookingReply">
9     <xs:complexType>
10       <xs:sequence>
11         <xs:element ref="txop:OptionalTourReplyStatus" minOccurs="0"/>
12         <xs:element ref="txop:OptionalTourConfirmationNumber" minOccurs="0"/>
13         <xs:element ref="txop:OptionalTourCourseNumber" minOccurs="0"/>
14         <xs:element ref="txop:OptionalTourName" minOccurs="0"/>
15         <xs:element ref="txop:OptionalTourDate" minOccurs="0"/>
16         <xs:element ref="txop:OptionalTourAdultPax" minOccurs="0"/>
17         <xs:element ref="txop:OptionalTourChildPax" minOccurs="0"/>
18         <xs:element ref="txop:OptionalTourInfantPax" minOccurs="0"/>
19         <xs:element ref="txop:OptionalTourPickUpService" minOccurs="0"/>
20         <xs:element ref="txop:OptionalTourPickUpTime" minOccurs="0"/>
21         <xs:element ref="txop:OptionalTourRate" minOccurs="0"/>
22         <xs:element ref="txop:OptionalTourCurrency" minOccurs="0"/>
23         <xs:element ref="txop:OptionalTourCommissionFee" minOccurs="0"/>
24       </xs:sequence>
25     </xs:complexType>
26 </xs:element>
27 <xs:element name="OptionalTourList">
28   <xs:complexType>
29     <xs:sequence>
30       <xs:element ref="txop:OptionalTourCourseNumber" minOccurs="0"/>
31       <xs:element ref="txop:OptionalTourName" minOccurs="0"/>
32       <xs:element ref="txop:OptionalTourDate" minOccurs="0"/>
33     </xs:sequence>
34   </xs:complexType>
35 </xs:element>
36 <xs:element name="RetailerBasicInformation">
37   <xs:complexType>
38     <xs:sequence>
39       <xs:element ref="txop:RetailerOfficeName"/>
40       <xs:element ref="txop:RetailerOfficeCode" minOccurs="0"/>
41       <xs:element ref="txop:RetailerPhoneNumber" minOccurs="0"/>
42     </xs:sequence>
43   </xs:complexType>
44 </xs:element>
45 <xs:element name="RetailerInformation">
46   <xs:complexType>
47     <xs:sequence>
48       <xs:element ref="txop:RetailerCompanyName"/>
49       <xs:element ref="txop:RetailerCPUAddress"/>
50       <xs:element ref="txop:RetailerOfficeName"/>
51       <xs:element ref="txop:RetailerOfficeCode"/>
52       <xs:element ref="txop:RetailerPhoneNumber" minOccurs="0"/>
53       <xs:element ref="txop:RetailerPersonInCharge" minOccurs="0"/>
54     </xs:sequence>
55   </xs:complexType>
56 </xs:element>
57 <xs:element name="RetailerInvoiceDataList">
58   <xs:complexType>
59     <xs:sequence>
60       <xs:element ref="txop:RetailerBasicInformation"/>
61       <xs:element ref="txop:InvoiceDetailData" maxOccurs="unbounded"/>
62     </xs:sequence>
63   </xs:complexType>
64 </xs:element>
```

```
1 <xs:element name="RetailerReportBookingData">
2   <xs:complexType>
3     <xs:sequence>
4       <xs:element ref="txop:RetailerCompanyName"/>
5       <xs:element ref="txop:RetailerSalesInformation" maxOccurs="unbounded"/>
6     </xs:sequence>
7   </xs:complexType>
8 </xs:element>
9 <xs:element name="RetailerReportCancellationData">
10  <xs:complexType>
11    <xs:sequence>
12      <xs:element ref="txop:RetailerCompanyName"/>
13      <xs:element ref="txop:CancellationDataList" maxOccurs="unbounded"/>
14    </xs:sequence>
15  </xs:complexType>
16 </xs:element>
17 <xs:element name="RetailerReportInvoiceData">
18  <xs:complexType>
19    <xs:sequence>
20      <xs:element ref="txop:RetailerCompanyName"/>
21      <xs:element ref="txop:RetailerInvoiceDataList" maxOccurs="unbounded"/>
22    </xs:sequence>
23  </xs:complexType>
24 </xs:element>
25 <xs:element name="RetailerSalesInformation">
26  <xs:complexType>
27    <xs:sequence>
28      <xs:element ref="txop:RetailerBasicInformation"/>
29      <xs:element ref="txop:TourSalesReport" maxOccurs="unbounded"/>
30    </xs:sequence>
31  </xs:complexType>
32 </xs:element>
33 <xs:element name="TourSalesReport">
34  <xs:complexType>
35    <xs:sequence>
36      <xs:element ref="txop:Status"/>
37      <xs:element ref="txop:ConfirmationNumber" minOccurs="0"/>
38      <xs:element ref="txop:PersonalNumber" minOccurs="0"/>
39      <xs:element ref="txop:DateOfBookingRecord" minOccurs="0"/>
40      <xs:element ref="txop:TimeOfBookingRecord" minOccurs="0"/>
41      <xs:element ref="txop:RetailerPersonInCharge" minOccurs="0"/>
42      <xs:element ref="txop:PackageCourseCode"/>
43      <xs:element ref="txop:SubCourseCode" minOccurs="0"/>
44      <xs:element ref="txop:PackageCourseName" minOccurs="0"/>
45      <xs:element ref="txop:PackageBrandName" minOccurs="0"/>
46      <xs:element ref="txop:PackageArea" minOccurs="0"/>
47      <xs:element ref="txop:PackageSubArea" minOccurs="0"/>
48      <xs:element ref="txop:DepartureDate"/>
49      <xs:element ref="txop:Shubetsu" minOccurs="0"/>
50      <xs:element ref="txop:SentakuCode" minOccurs="0"/>
51      <xs:element ref="txop:MealCode" minOccurs="0"/>
52      <xs:element ref="txop:SightseeingCode" minOccurs="0"/>
53      <xs:element ref="txop:FareType" minOccurs="0"/>
54      <xs:element ref="txop:Area" minOccurs="0"/>
55      <xs:element ref="txop:OuroCode" minOccurs="0"/>
56      <xs:element ref="txop:FukuroCode" minOccurs="0"/>
57      <xs:element ref="txop:TotalPax" minOccurs="0"/>
58      <xs:element ref="txop:TotalAdultPax"/>
59      <xs:element ref="txop:TotalChildPax" minOccurs="0"/>
60      <xs:element ref="txop:TotalChildNoBed" minOccurs="0"/>
61      <xs:element ref="txop:TotalInfantPax" minOccurs="0"/>
62      <xs:element ref="txop:TotalInfantAsChildPax" minOccurs="0"/>
63      <xs:element ref="txop:TotalLandOnlyAdultPax" minOccurs="0"/>
64      <xs:element ref="txop:TotalLandOnlyChildPax" minOccurs="0"/>
```

```
1      <xs:element ref="txop:TotalRoomCount" minOccurs="0"/>
2      <xs:element ref="txop:TwinCount" minOccurs="0"/>
3      <xs:element ref="txop:SingleCount" minOccurs="0"/>
4      <xs:element ref="txop:TwinSoleUseCount" minOccurs="0"/>
5      <xs:element ref="txop:TripleCount" minOccurs="0"/>
6      <xs:element ref="txop:OtherTypeCount" minOccurs="0"/>
7      <xs:element ref="txop:SBIvoluntaryCount" minOccurs="0"/>
8      <xs:element ref="txop:RepresentativeSurName" minOccurs="0"/>
9      <xs:element ref="txop:RepresentativeGivenName" minOccurs="0"/>
10     <xs:element ref="txop:NamePrefix" minOccurs="0"/>
11     <xs:element ref="txop:TypeOfGroup" minOccurs="0"/>
12     <xs:element ref="txop:AdditionalServiceRequest" minOccurs="0"/>
13     <xs:element ref="txop:FruitsBasket" minOccurs="0"/>
14     <xs:element ref="txop:BasicTourFare" minOccurs="0"/>
15     <xs:element ref="txop:TotalTourFare" minOccurs="0"/>
16     <xs:element ref="txop:BasicCommissionPercentage" minOccurs="0"/>
17     <xs:element ref="txop:TotalCommissionAmount" minOccurs="0"/>
18     <xs:element ref="txop:TotalDomesticAirportTax" minOccurs="0"/>
19     <xs:element ref="txop:TotalOverseasAirportTax" minOccurs="0"/>
20     <xs:element ref="txop:TotalOtherFee" minOccurs="0"/>
21     <xs:element ref="txop:CancellationNumber"/>
22     <xs:element ref="txop:CancellationDate" minOccurs="0"/>
23     <xs:element ref="txop:CancellationTime" minOccurs="0"/>
24     <xs:element ref="txop:AppliedCancellationFee" minOccurs="0"/>
25     <xs:element ref="txop:CancellationFee" minOccurs="0"/>
26     <xs:element ref="txop:CancellationFeeCommissionAmount" minOccurs="0"/>
27     <xs:element ref="txop:DateOfDataCreation"/>
28     <xs:element ref="txop:TimeOfDataCreation"/>
29     </xs:sequence>
30   </xs:complexType>
31 </xs:element>
32 <xs:element name="TransactionTypePB">
33   <xs:complexType>
34     <xs:sequence>
35       <xs:element ref="txop:DataFrom"/>
36       <xs:element ref="txop:DataClassification"/>
37       <xs:element ref="txop:DataID"/>
38       <xs:element ref="txop:SystemDate"/>
39       <xs:element ref="txop:SystemTime"/>
40     </xs:sequence>
41   </xs:complexType>
42 </xs:element>
43 <xs:element name="WholesalerInformation">
44   <xs:complexType>
45     <xs:sequence>
46       <xs:element ref="txop:WholesalerName"/>
47       <xs:element ref="txop:WholesalerHostName"/>
48       <xs:element ref="txop:WholesalerCPUAddress" minOccurs="0"/>
49     </xs:sequence>
50   </xs:complexType>
51 </xs:element>
52 <xs:simpleType name="AppliedCancellationFee">
53   <xs:restriction base="xs:string">
54     <xs:enumeration value="Yes"/>
55     <xs:enumeration value="No"/>
56   </xs:restriction>
57 </xs:simpleType>
58 <xs:simpleType name="CancellationType">
59   <xs:restriction base="xs:string">
60     <xs:enumeration value="All"/>
61   </xs:restriction>
62 </xs:simpleType>
63 <xs:simpleType name="CancelledStatus">
64   <xs:restriction base="xs:string">
```

```
1         <xs:enumeration value="Cancelled"/>
2     </xs:restriction>
3 </xs:simpleType>
4 <xs:simpleType name="DataClassification">
5     <xs:restriction base="xs:string">
6         <xs:enumeration value="BookingInquiry"/>
7         <xs:enumeration value="BookingInquiryReply"/>
8         <xs:enumeration value="BookingRequest"/>
9         <xs:enumeration value="BookingRequestReply"/>
10        <xs:enumeration value="GuestNameReport"/>
11        <xs:enumeration value="GuestNameAcknowledgment"/>
12        <xs:enumeration value="BookingDataInquiry"/>
13        <xs:enumeration value="BookingDataInquiryReply"/>
14        <xs:enumeration value="ModificationNotice"/>
15        <xs:enumeration value="ModificationNoticeReply"/>
16        <xs:enumeration value="CancellationNotice"/>
17        <xs:enumeration value="CancellationNoticeReply"/>
18        <xs:enumeration value="BookingDataReport"/>
19        <xs:enumeration value="InvoiceData"/>
20        <xs:enumeration value="CancellationInvoiceData"/>
21    </xs:restriction>
22 </xs:simpleType>
23 <xs:simpleType name="DataFrom">
24     <xs:restriction base="xs:string">
25         <xs:enumeration value="FromRetailer"/>
26         <xs:enumeration value="FromWholesaler"/>
27     </xs:restriction>
28 </xs:simpleType>
29 <xs:simpleType name="Gender">
30     <xs:restriction base="xs:string">
31         <xs:enumeration value="Male"/>
32         <xs:enumeration value="Female"/>
33     </xs:restriction>
34 </xs:simpleType>
35 <xs:simpleType name="GuestNameReportStatus">
36     <xs:restriction base="xs:string">
37         <xs:enumeration value="Finished"/>
38         <xs:enumeration value="Unfinished"/>
39     </xs:restriction>
40 </xs:simpleType>
41 <xs:simpleType name="LandOnly">
42     <xs:restriction base="xs:string">
43         <xs:enumeration value="LandOnly"/>
44     </xs:restriction>
45 </xs:simpleType>
46 <xs:simpleType name="ModificaitonType">
47     <xs:restriction base="xs:string">
48         <xs:enumeration value="Decrease"/>
49         <xs:enumeration value="Increase"/>
50         <xs:enumeration value="Other"/>
51     </xs:restriction>
52 </xs:simpleType>
53 <xs:simpleType name="NamePrefix">
54     <xs:restriction base="xs:string">
55         <xs:enumeration value="Mr"/>
56         <xs:enumeration value="Mrs"/>
57         <xs:enumeration value="Miss"/>
58         <xs:enumeration value="Dr"/>
59         <xs:enumeration value="Ms"/>
60         <xs:enumeration value="Other"/>
61     </xs:restriction>
62 </xs:simpleType>
63 <xs:simpleType name="OptionalTourPickUpService">
64     <xs:restriction base="xs:string">
```

```
1         <xs:enumeration value="Yes"/>
2     </xs:restriction>
3 </xs:simpleType>
4 <xs:simpleType name="PersonSpecialType">
5     <xs:restriction base="xs:string">
6         <xs:enumeration value="ChildNoBed"/>
7         <xs:enumeration value="InfantAsChild"/>
8     </xs:restriction>
9 </xs:simpleType>
10 <xs:simpleType name="PersonType">
11     <xs:restriction base="xs:string">
12         <xs:enumeration value="Adult"/>
13         <xs:enumeration value="Child"/>
14         <xs:enumeration value="Infant"/>
15     </xs:restriction>
16 </xs:simpleType>
17 <xs:simpleType name="Representative">
18     <xs:restriction base="xs:string">
19         <xs:enumeration value="Representative"/>
20     </xs:restriction>
21 </xs:simpleType>
22 <xs:simpleType name="Status">
23     <xs:restriction base="xs:string">
24         <xs:enumeration value="OK"/>
25         <xs:enumeration value="WL"/>
26         <xs:enumeration value="Cancelled"/>
27     </xs:restriction>
28 </xs:simpleType>
29 <xs:simpleType name="txReplyStatusType">
30     <xs:restriction base="xs:string">
31         <xs:enumeration value="OK"/>
32         <xs:enumeration value="WL"/>
33         <xs:enumeration value="UC"/>
34     </xs:restriction>
35 </xs:simpleType>
36 <xs:simpleType name="txRQStatusType">
37     <xs:restriction base="xs:string">
38         <xs:enumeration value="RQ"/>
39     </xs:restriction>
40 </xs:simpleType>
41 <xs:element name="AdditionalServiceRequest" type="xs:string"/>
42 <xs:element name="AddressLine" type="xs:string"/>
43 <xs:element name="AdjoiningInformation" type="xs:string"/>
44 <xs:element name="Age" type="xs:integer"/>
45 <xs:element name="AlternateDepartureDate" type="xs:date"/>
46 <xs:element name="AlternatePackageBrandName" type="xs:string"/>
47 <xs:element name="AlternatePackageCourseCode" type="xs:string"/>
48 <xs:element name="AlternatePackageCourseName" type="xs:string"/>
49 <xs:element name="AlternateSubCourseCode" type="xs:string"/>
50 <xs:element name="AppliedCancellationFee" type="xs:string"/>
51 <xs:element name="Area" type="xs:string"/>
52 <xs:element name="BasicCommissionPercentage" type="xs:decimal"/>
53 <xs:element name="BasicTourFare" type="xs:integer"/>
54 <xs:element name="CancellationDate" type="xs:date"/>
55 <xs:element name="CancellationFee" type="xs:integer"/>
56 <xs:element name="CancellationFeeCommissionAmount" type="xs:integer"/>
57 <xs:element name="CancellationNumber" type="xs:string"/>
58 <xs:element name="CancellationTime" type="xs:time"/>
59 <xs:element name="CancellationType" type="xs:string"/>
60 <xs:element name="CancelledStatus" type="xs:string"/>
61 <xs:element name="CityName" type="xs:string"/>
62 <xs:element name="ConfirmationNumber" type="xs:string"/>
63 <xs:element name="Country" type="xs:string"/>
64 <xs:element name="DataClassification" type="xs:string"/>
```

```
1 <xs:element name="DataFrom" type="xs:string"/>
2 <xs:element name="DataID" type="xs:string"/>
3 <xs:element name="DateAppliedCancellationFee" type="xs:date"/>
4 <xs:element name="DateOfBirth" type="xs:date"/>
5 <xs:element name="DateOfBookingRecord" type="xs:date"/>
6 <xs:element name="DateOfDataCreation" type="xs:date"/>
7 <xs:element name="DeadlineOfChange" type="xs:date"/>
8 <xs:element name="DeadlineOfNameReport" type="xs:date"/>
9 <xs:element name="DepartureDate" type="xs:date"/>
10 <xs:element name="DiscountInformation" type="xs:string"/>
11 <xs:element name="DomesticGoingFlightArrivalAirport" type="xs:string"/>
12 <xs:element name="DomesticGoingFlightArrivalTime" type="xs:time"/>
13 <xs:element name="DomesticGoingFlightDate" type="xs:date"/>
14 <xs:element name="DomesticGoingFlightDepartureAirport" type="xs:string"/>
15 <xs:element name="DomesticGoingFlightDepartureTime" type="xs:time"/>
16 <xs:element name="DomesticGoingFlightNumber" type="xs:string"/>
17 <xs:element name="DomesticReturnFlightArrivalAirport" type="xs:string"/>
18 <xs:element name="DomesticReturnFlightArrivalTime" type="xs:time"/>
19 <xs:element name="DomesticReturnFlightDate" type="xs:date"/>
20 <xs:element name="DomesticReturnFlightDepartureAirport" type="xs:string"/>
21 <xs:element name="DomesticReturnFlightDepartureTime" type="xs:time"/>
22 <xs:element name="DomesticReturnFlightNumber" type="xs:string"/>
23 <xs:element name="EmergencyPhoneNumber" type="xs:string"/>
24 <xs:element name="FareType" type="xs:string"/>
25 <xs:element name="FFPCarrier" type="xs:string"/>
26 <xs:element name="FFPNumber" type="xs:string"/>
27 <xs:element name="FruitsBasket" type="xs:string"/>
28 <xs:element name="FukuroCode" type="xs:string"/>
29 <xs:element name="Gender" type="xs:string"/>
30 <xs:element name="GivenName" type="xs:string"/>
31 <xs:element name="GuestBasicCommissionPercentage" type="xs:decimal"/>
32 <xs:element name="GuestCommissionAmount" type="xs:integer"/>
33 <xs:element name="GuestDomesticAirportTax" type="xs:integer"/>
34 <xs:element name="GuestMemorandum" type="xs:string"/>
35 <xs:element name="GuestNameReportStatus" type="xs:string"/>
36 <xs:element name="GuestOtherFee" type="xs:integer"/>
37 <xs:element name="GuestOverseasAirportTax" type="xs:integer"/>
38 <xs:element name="GuestTourFare" type="xs:integer"/>
39 <xs:element name="InquiryStatus" type="txop:txRQStatusType"/>
40 <xs:element name="IssueDateOfPassport" type="xs:date"/>
41 <xs:element name="LandOnly" type="xs:string"/>
42 <xs:element name="MealCode" type="xs:string"/>
43 <xs:element name="MealInformation" type="xs:string"/>
44 <xs:element name="MeetingPoint" type="xs:string"/>
45 <xs:element name="MessageMemo" type="xs:string"/>
46 <xs:element name="MiddleName" type="xs:string"/>
47 <xs:element name="ModificaitonType" type="xs:string"/>
48 <xs:element name="NamePrefix" type="xs:string"/>
49 <xs:element name="OptionalTourAdultPax" type="xs:integer"/>
50 <xs:element name="OptionalTourChildPax" type="xs:integer"/>
51 <xs:element name="OptionalTourCommissionFee" type="xs:integer"/>
52 <xs:element name="OptionalTourConfirmationNumber" type="xs:string"/>
53 <xs:element name="OptionalTourCourseNumber" type="xs:string"/>
54 <xs:element name="OptionalTourCurrency" type="xs:string"/>
55 <xs:element name="OptionalTourDate" type="xs:date"/>
56 <xs:element name="OptionalTourInfantPax" type="xs:integer"/>
57 <xs:element name="OptionalTourName" type="xs:string"/>
58 <xs:element name="OptionalTourPickUpService" type="xs:string"/>
59 <xs:element name="OptionalTourPickUpTime" type="xs:time"/>
60 <xs:element name="OptionalTourRate" type="xs:integer"/>
61 <xs:element name="OptionalTourReplyStatus" type="txop:txReplyStatusType"/>
62 <xs:element name="OptionalTourRequestStatus" type="txop:txRQStatusType"/>
63 <xs:element name="OtherTypeCount" type="xs:integer"/>
64 <xs:element name="OuroCode" type="xs:string"/>
```

```
1 <xs:element name="PackageArea" type="xs:string"/>
2 <xs:element name="PackageBrandName" type="xs:string"/>
3 <xs:element name="PackageCourseCode" type="xs:string"/>
4 <xs:element name="PackageCourseName" type="xs:string"/>
5 <xs:element name="PackageSubArea" type="xs:string"/>
6 <xs:element name="PassportNumber" type="xs:string"/>
7 <xs:element name="PersonalNumber" type="xs:string"/>
8 <xs:element name="PersonalRoomingNumber" type="xs:string"/>
9 <xs:element name="PersonSpecialType" type="xs:string"/>
10 <xs:element name="PersonType" type="xs:string"/>
11 <xs:element name="PhoneNumber" type="xs:string"/>
12 <xs:element name="PostalCode" type="xs:string"/>
13 <xs:element name="ReplyStatus" type="txop:txReplyStatusType"/>
14 <xs:element name="Representative" type="xs:string"/>
15 <xs:element name="RepresentativeGivenName" type="xs:string"/>
16 <xs:element name="RepresentativeSurName" type="xs:string"/>
17 <xs:element name="RetailerCompanyName" type="xs:string"/>
18 <xs:element name="RetailerCPUAddress" type="xs:string"/>
19 <xs:element name="RetailerOfficeCode" type="xs:string"/>
20 <xs:element name="RetailerOfficeName" type="xs:string"/>
21 <xs:element name="RetailerPersonInCharge" type="xs:string"/>
22 <xs:element name="RetailerPhoneNumber" type="xs:string"/>
23 <xs:element name="SBInvoluntaryCount" type="xs:integer"/>
24 <xs:element name="SentakuCode" type="xs:string"/>
25 <xs:element name="Shubetsu" type="xs:string"/>
26 <xs:element name="SightseeingCode" type="xs:string"/>
27 <xs:element name="SingleCount" type="xs:integer"/>
28 <xs:element name="StateProvidence" type="xs:string"/>
29 <xs:element name="Status" type="xs:string"/>
30 <xs:element name="StreetNumber" type="xs:string"/>
31 <xs:element name="SubCourseCode" type="xs:string"/>
32 <xs:element name="SurName" type="xs:string"/>
33 <xs:element name="SystemDate" type="xs:date"/>
34 <xs:element name="SystemTime" type="xs:time"/>
35 <xs:element name="TimeOfBookingRecord" type="xs:time"/>
36 <xs:element name="TimeOfDataCreation" type="xs:time"/>
37 <xs:element name="TotalAdultPax" type="xs:integer"/>
38 <xs:element name="TotalChildNoBed" type="xs:integer"/>
39 <xs:element name="TotalChildPax" type="xs:integer"/>
40 <xs:element name="TotalCommissionAmount" type="xs:integer"/>
41 <xs:element name="TotalDomesticAirportTax" type="xs:integer"/>
42 <xs:element name="TotalInfantAsChildPax" type="xs:integer"/>
43 <xs:element name="TotalInfantPax" type="xs:integer"/>
44 <xs:element name="TotalLandOnlyAdultPax" type="xs:integer"/>
45 <xs:element name="TotalLandOnlyChildPax" type="xs:integer"/>
46 <xs:element name="TotalOtherFee" type="xs:integer"/>
47 <xs:element name="TotalOverseasAirportTax" type="xs:integer"/>
48 <xs:element name="TotalPax" type="xs:integer"/>
49 <xs:element name="TotalRoomCount" type="xs:integer"/>
50 <xs:element name="TotalTourFare" type="xs:integer"/>
51 <xs:element name="TourFare" type="xs:integer"/>
52 <xs:element name="TripleCount" type="xs:integer"/>
53 <xs:element name="TwinCount" type="xs:integer"/>
54 <xs:element name="TwinSoleUseCount" type="xs:integer"/>
55 <xs:element name="TypeOfGroup" type="xs:string"/>
56 <xs:element name="WholesalerCPUAddress" type="xs:string"/>
57 <xs:element name="WholesalerHostName" type="xs:string"/>
58 <xs:element name="WholesalerName" type="xs:string"/>
59 </xs:schema>
```

付録 A(参考)サンプルインスタンス

1 海外企画商品取引データのサンプルインスタンス

1.1 予約可否照会のインスタンス

```

1  <?xml version="1.0" encoding="UTF-8" ?>
2
3  <txop:BookingInquiry
4  xmlns:txop="http://travelxml.jp/:Specification:OverseasPackageTour:SpecVerison=1.3:SchemaVersion=1.0.1">
5  <txop:TransactionTypePB>
6  <txop>DataFrom>FromRetailer</txop>DataFrom>
7  <txop>DataClassification>BookingInquiry</txop>DataClassification>
8  <txop>DataID>MAP004E5606</txop>DataID>
9  <txop:SystemDate>2003-04-08</txop:SystemDate>
10 <txop:SystemTime>15:18:16</txop:SystemTime>
11 </txop:TransactionTypePB>
12 <txop:WholesalerInformation>
13 <txop:WholesalerName>JPK</txop:WholesalerName>
14 <txop:WholesalerHostName>Axess</txop:WholesalerHostName>
15 <txop:WholesalerCPUAddress>-</txop:WholesalerCPUAddress>
16 </txop:WholesalerInformation>
17 <txop:RetailerInformation>
18 <txop:RetailerCompanyName>ABC</txop:RetailerCompanyName>
19 <txop:RetailerCPUAddress>1234567899</txop:RetailerCPUAddress>
20 <txop:RetailerOfficeName>Kasumigaseki</txop:RetailerOfficeName>
21 <txop:RetailerOfficeCode>123456</txop:RetailerOfficeCode>
22 <txop:RetailerPhoneNumber>03-3592-1271</txop:RetailerPhoneNumber>
23 <txop:RetailerPersonInCharge>ハセガワ</txop:RetailerPersonInCharge>
24 </txop:RetailerInformation>
25 <txop:AvailabilityInquiry>
26 <txop:InquiryStatus>RQ</txop:InquiryStatus>
27 <txop:PackageCourseCode>Z-14N</txop:PackageCourseCode>
28 <txop:SubCourseCode>A01</txop:SubCourseCode>
29 <txop:PackageCourseName>夏得スイス8日間</txop:PackageCourseName>
30 <txop:PackageBrandName>NOE</txop:PackageBrandName>
31 <txop:DepartureDate>2003-08-15</txop:DepartureDate>
32 <txop:Shubetsu>1</txop:Shubetsu>
33 <txop:SentakuCode>A</txop:SentakuCode>
34 <txop:MealCode>1</txop:MealCode>
35 <txop:SightseeingCode>2</txop:SightseeingCode>
36 <txop:FareType>C</txop:FareType>
37 <txop:Area>NRT</txop:Area>
38 <txop:OuroCode>JLAAA01</txop:OuroCode>
39 <txop:FukuroCode>JLBBB01</txop:FukuroCode>
40 <txop>TotalPax>4</txop>TotalPax>
41 <txop>TotalAdultPax>2</txop>TotalAdultPax>
42 <txop>TotalChildPax>1</txop>TotalChildPax>
43 <txop>TotalChildNoBed>1</txop>TotalChildNoBed>
44 <txop>TotalInfantPax>1</txop>TotalInfantPax>
45 <txop>TotalInfantAsChildPax>0</txop>TotalInfantAsChildPax>
46 <txop>TotalLandOnlyAdultPax>0</txop>TotalLandOnlyAdultPax>
47 <txop>TotalLandOnlyChildPax>0</txop>TotalLandOnlyChildPax>
48 <txop>TotalRoomCount>1</txop>TotalRoomCount>
49 <txop:TwinCount>0</txop:TwinCount>
50 <txop:SingleCount>0</txop:SingleCount>
51 <txop:TwinSoleUseCount>0</txop:TwinSoleUseCount>
52 <txop:TripleCount>1</txop:TripleCount>
53
54
55
56

```

```
1      <txop:OtherTypeCount>0</txop:OtherTypeCount>  
2      <txop:SBIvoluntaryCount>0</txop:SBIvoluntaryCount>  
3      </txop:AvailabilityInquiry>  
4 </txop:BookingInquiry>
```

1.2 予約可否照会に対する回答のインスタンス

```
1  <?xml version="1.0" encoding="UTF-8" ?>
2
3  <txop:BookingInquiryReply
4
5  xmlns:txop="http://travelxml.jp/:Specification:OverseasPackageTour:SpecVerison=1.3:SchemaVersion=1.0.1">
6    <txop:TransactionTypePB>
7      <txop:DataFrom>FromWholesaler</txop:DataFrom>
8      <txop:DataClassification>BookingInquiryReply</txop:DataClassification>
9      <txop:DataID>MAP004E5606</txop:DataID>
10     <txop:SystemDate>2003-04-08</txop:SystemDate>
11     <txop:SystemTime>15:18:16</txop:SystemTime>
12   </txop:TransactionTypePB>
13   <txop:WholesalerInformation>
14     <txop:WholesalerName>JPK</txop:WholesalerName>
15     <txop:WholesalerHostName>Axess</txop:WholesalerHostName>
16     <txop:WholesalerCPUAddress>-</txop:WholesalerCPUAddress>
17   </txop:WholesalerInformation>
18   <txop:RetailerInformation>
19     <txop:RetailerCompanyName>ABC</txop:RetailerCompanyName>
20     <txop:RetailerCPUAddress>1234567899</txop:RetailerCPUAddress>
21     <txop:RetailerOfficeName>Kasumigaseki</txop:RetailerOfficeName>
22     <txop:RetailerOfficeCode>123456</txop:RetailerOfficeCode>
23     <txop:RetailerPhoneNumber>03-3592-1271</txop:RetailerPhoneNumber>
24     <txop:RetailerPersonInCharge>ハセガワ</txop:RetailerPersonInCharge>
25   </txop:RetailerInformation>
26   <txop:AvailabilityReply>
27     <txop:ReplyStatus>OK</txop:ReplyStatus>
28     <txop:PackageCourseCode>Z-14N</txop:PackageCourseCode>
29     <txop:SubCourseCode>A01</txop:SubCourseCode>
30     <txop:PackageCourseName>夏得スイス 8 日間</txop:PackageCourseName>
31     <txop:PackageBrandName>NOE</txop:PackageBrandName>
32     <txop:DepartureDate>2003-08-15</txop:DepartureDate>
33     <txop:Shubetsu>1</txop:Shubetsu>
34     <txop:SentakuCode>A</txop:SentakuCode>
35     <txop:MealCode>1</txop:MealCode>
36     <txop:SightseeingCode>2</txop:SightseeingCode>
37     <txop:FareType>C</txop:FareType>
38     <txop:Area>NRT</txop:Area>
39     <txop:OuroCode>JLAAA01</txop:OuroCode>
40     <txop:FukuroCode>JLBBB01</txop:FukuroCode>
41     <txop>TotalPax>4</txop>TotalPax>
42     <txop>TotalAdultPax>2</txop>TotalAdultPax>
43     <txop>TotalChildPax>1</txop>TotalChildPax>
44     <txop>TotalChildNoBed>1</txop>TotalChildNoBed>
45     <txop>TotalInfantPax>1</txop>TotalInfantPax>
46     <txop>TotalInfantAsChildPax>0</txop>TotalInfantAsChildPax>
47     <txop>TotalLandOnlyAdultPax>0</txop>TotalLandOnlyAdultPax>
48     <txop>TotalLandOnlyChildPax>0</txop>TotalLandOnlyChildPax>
49     <txop>TotalRoomCount>1</txop>TotalRoomCount>
50     <txop:TwinCount>0</txop:TwinCount>
51     <txop:SingleCount>0</txop:SingleCount>
52     <txop:TwinSoleUseCount>0</txop:TwinSoleUseCount>
53     <txop:TripleCount>1</txop:TripleCount>
54     <txop:OtherTypeCount>0</txop:OtherTypeCount>
55     <txop:SBIInvoluntaryCount>0</txop:SBIInvoluntaryCount>
56   </txop:AvailabilityReply>
57 </txop:BookingInquiryReply>
58
```

1.3 予約要求のインスタンス

```
1  <?xml version="1.0" encoding="UTF-8" ?>
2
3  <txop:BookingRequest
4
5  xmlns:txop="http://travelxml.jp/:Specification:OverseasPackageTour:SpecVerison=1.3:SchemaVersion=1.0.1">
6    <txop:TransactionTypePB>
7      <txop:DataFrom>FromRetailer</txop:DataFrom>
8      <txop:DataClassification>BookingRequest</txop:DataClassification>
9      <txop:DataID>MAP004E5606</txop:DataID>
10     <txop:SystemDate>2003-04-08</txop:SystemDate>
11     <txop:SystemTime>15:18:16</txop:SystemTime>
12   </txop:TransactionTypePB>
13   <txop:WholesalerInformation>
14     <txop:WholesalerName>JPK</txop:WholesalerName>
15     <txop:WholesalerHostName>Axess</txop:WholesalerHostName>
16     <txop:WholesalerCPUAddress>-</txop:WholesalerCPUAddress>
17   </txop:WholesalerInformation>
18   <txop:RetailerInformation>
19     <txop:RetailerCompanyName>ABC</txop:RetailerCompanyName>
20     <txop:RetailerCPUAddress>1234567899</txop:RetailerCPUAddress>
21     <txop:RetailerOfficeName>Kasumigaseki</txop:RetailerOfficeName>
22     <txop:RetailerOfficeCode>123456</txop:RetailerOfficeCode>
23     <txop:RetailerPhoneNumber>03-3592-1271</txop:RetailerPhoneNumber>
24     <txop:RetailerPersonInCharge>ハセガワ</txop:RetailerPersonInCharge>
25   </txop:RetailerInformation>
26   <txop:BookingRequestInformation>
27     <txop:InquiryStatus>RQ</txop:InquiryStatus>
28     <txop:ConfirmationNumber>A1234546</txop:ConfirmationNumber>
29     <txop:PackageCourseCode>Z-14N</txop:PackageCourseCode>
30     <txop:SubCourseCode>A01</txop:SubCourseCode>
31     <txop:PackageCourseName>夏得スイス8日間</txop:PackageCourseName>
32     <txop:PackageBrandName>NOE</txop:PackageBrandName>
33     <txop:DepartureDate>2003-08-15</txop:DepartureDate>
34     <txop:Shubetsu>1</txop:Shubetsu>
35     <txop:SentakuCode>A</txop:SentakuCode>
36     <txop:MealCode>1</txop:MealCode>
37     <txop:SightseeingCode>2</txop:SightseeingCode>
38     <txop:FareType>C</txop:FareType>
39     <txop:Area>NRT</txop:Area>
40     <txop:OuroCode>JLAAA01</txop:OuroCode>
41     <txop:FukuroCode>JLBBB01</txop:FukuroCode>
42     <txop>TotalPax>4</txop>TotalPax>
43     <txop>TotalAdultPax>2</txop>TotalAdultPax>
44     <txop>TotalChildPax>1</txop>TotalChildPax>
45     <txop>TotalChildNoBed>1</txop>TotalChildNoBed>
46     <txop>TotalInfantPax>1</txop>TotalInfantPax>
47     <txop>TotalInfantAsChildPax>0</txop>TotalInfantAsChildPax>
48     <txop>TotalLandOnlyAdultPax>0</txop>TotalLandOnlyAdultPax>
49     <txop>TotalLandOnlyChildPax>0</txop>TotalLandOnlyChildPax>
50     <txop>TotalRoomCount>1</txop>TotalRoomCount>
51     <txop:TwinCount>0</txop:TwinCount>
52     <txop:SingleCount>0</txop:SingleCount>
53     <txop:TwinSoleUseCount>0</txop:TwinSoleUseCount>
54     <txop:TripleCount>1</txop:TripleCount>
55     <txop:OtherTypeCount>0</txop:OtherTypeCount>
56     <txop:SBIInvoluntaryCount>0</txop:SBIInvoluntaryCount>
57     <txop:RepresentativeSurName>TANAKA</txop:RepresentativeSurName>
58     <txop:RepresentativeGivenName>KAKUEI</txop:RepresentativeGivenName>
59     <txop>NamePrefix>Mr</txop>NamePrefix>
60     <txop>TypeOfGroup>GP</txop>TypeOfGroup>
61     <txop>FruitsBasket>Deluxe</txop>FruitsBasket>
62   </txop:BookingRequestInformation>
63
```

```
1 <txop:OptionalTourBookingInformation>
2   <txop:OptionalTourRequestStatus>RQ</txop:OptionalTourRequestStatus>
3   <txop:OptionalTourCourseNumber>DS002</txop:OptionalTourCourseNumber>
4   <txop:OptionalTourName>DisneyFullDay</txop:OptionalTourName>
5   <txop:OptionalTourDate>2003-08-10</txop:OptionalTourDate>
6   <txop:OptionalTourAdultPax>2</txop:OptionalTourAdultPax>
7   <txop:OptionalTourChildPax>0</txop:OptionalTourChildPax>
8   <txop:OptionalTourInfantPax>0</txop:OptionalTourInfantPax>
9   <txop:OptionalTourPickUpService>Yes</txop:OptionalTourPickUpService>
10  <txop:OptionalTourPickUpTime>07:35:00</txop:OptionalTourPickUpTime>
11 </txop:OptionalTourBookingInformation>
12 </txop:BookingRequest>
```

1.4 予約要求に対する回答のインスタンス

```
1  
2  
3 <?xml version="1.0" encoding="UTF-8" ?>  
4
```

```
5 <txop:BookingRequestReply  
6 xmlns:txop="http://travelxml.jp/:Specification:OverseasPackageTour:SpecVerison=1.3:SchemaVersion=1.0.1">  
7 <txop:TransactionTypePB>  
8 <txop:DataFrom>FromWholesaler</txop:DataFrom>  
9 <txop:DataClassification>BookingRequestReply</txop:DataClassification>  
10 <txop:DataID>MAP004E5606</txop:DataID>  
11 <txop:SystemDate>2003-04-08</txop:SystemDate>  
12 <txop:SystemTime>15:19:20</txop:SystemTime>  
13 </txop:TransactionTypePB>  
14 <txop:WholesalerInformation>  
15 <txop:WholesalerName>JPK</txop:WholesalerName>  
16 <txop:WholesalerHostName>Axess</txop:WholesalerHostName>  
17 <txop:WholesalerCPUAddress>-</txop:WholesalerCPUAddress>  
18 </txop:WholesalerInformation>  
19 <txop:RetailerInformation>  
20 <txop:RetailerCompanyName>ABC</txop:RetailerCompanyName>  
21 <txop:RetailerCPUAddress>1234567899</txop:RetailerCPUAddress>  
22 <txop:RetailerOfficeName>Kasumigaseki</txop:RetailerOfficeName>  
23 <txop:RetailerOfficeCode>123456</txop:RetailerOfficeCode>  
24 <txop:RetailerPhoneNumber>03-3592-1271</txop:RetailerPhoneNumber>  
25 <txop:RetailerPersonInCharge>ハセガワ</txop:RetailerPersonInCharge>  
26 </txop:RetailerInformation>  
27 <txop:BookingReplyInformation>  
28 <txop:ReplyStatus>OK</txop:ReplyStatus>  
29 <txop:ConfirmationNumber>A1234546</txop:ConfirmationNumber>  
30 <txop:PersonalNumber>004-007</txop:PersonalNumber>  
31 <txop>DateOfBookingRecord>2003-07-10</txop>DateOfBookingRecord>  
32 <txop:TimeOfBookingRecord>15:23:11</txop:TimeOfBookingRecord>  
33 <txop:AlternatePackageCourseCode>Z-14N</txop:AlternatePackageCourseCode>  
34 <txop:AlternateSubCourseCode>A01</txop:AlternateSubCourseCode>  
35 <txop:AlternatePackageCourseName>夏得スイス 8 日間</txop:AlternatePackageCourseName>  
36 <txop:AlternatePackageBrandName>NOE</txop:AlternatePackageBrandName>  
37 <txop:AlternateDepartureDate>2003-08-15</txop:AlternateDepartureDate>  
38 <txop:PackageCourseCode>Z-14N</txop:PackageCourseCode>  
39 <txop:SubCourseCode>A01</txop:SubCourseCode>  
40 <txop:PackageCourseName>夏得スイス 8 日間</txop:PackageCourseName>  
41 <txop:PackageBrandName>NOE</txop:PackageBrandName>  
42 <txop:DepartureDate>2003-08-15</txop:DepartureDate>  
43 <txop:Shubetsu>1</txop:Shubetsu>  
44 <txop:SentakuCode>A</txop:SentakuCode>  
45 <txop:MealCode>1</txop:MealCode>  
46 <txop:SightseeingCode>2</txop:SightseeingCode>  
47 <txop:FareType>C</txop:FareType>  
48 <txop:Area>NRT</txop:Area>  
49 <txop:OuroCode>JLAAA01</txop:OuroCode>  
50 <txop:FukuroCode>JLBBB01</txop:FukuroCode>  
51 <txop>TotalPax>4</txop>TotalPax>  
52 <txop>TotalAdultPax>2</txop>TotalAdultPax>  
53 <txop>TotalChildPax>1</txop>TotalChildPax>  
54 <txop>TotalChildNoBed>1</txop>TotalChildNoBed>  
55 <txop>TotalInfantPax>1</txop>TotalInfantPax>  
56 <txop>TotalInfantAsChildPax>0</txop>TotalInfantAsChildPax>  
57 <txop>TotalLandOnlyAdultPax>0</txop>TotalLandOnlyAdultPax>
```

```
1      <txop:TotalLandOnlyChildPax>0</txop:TotalLandOnlyChildPax>
2      <txop:TotalRoomCount>1</txop:TotalRoomCount>
3      <txop:TwinCount>0</txop:TwinCount>
4      <txop:SingleCount>0</txop:SingleCount>
5      <txop:TwinSoleUseCount>0</txop:TwinSoleUseCount>
6      <txop:TripleCount>1</txop:TripleCount>
7      <txop:OtherTypeCount>0</txop:OtherTypeCount>
8      <txop:SBIInvoluntaryCount>0</txop:SBIInvoluntaryCount>
9      <txop:RepresentativeSurName>TANAKA</txop:RepresentativeSurName>
10     <txop:RepresentativeGivenName>KAKUEI</txop:RepresentativeGivenName>
11     <txop:NamePrefix>Mr</txop:NamePrefix>
12     <txop:TypeOfGroup>GP</txop:TypeOfGroup>
13     <txop:FruitsBasket>Deluxe</txop:FruitsBasket>
14     <txop:BasicTourFare>168900</txop:BasicTourFare>
15     <txop:TotalTourFare>456800</txop:TotalTourFare>
16     <txop:BasicCommissionPercentage>5</txop:BasicCommissionPercentage>
17     <txop:TotalCommissionAmount>30500</txop:TotalCommissionAmount>
18     <txop:TotalDomesticAirportTax>5500</txop:TotalDomesticAirportTax>
19     <txop:TotalOverseasAirportTax>15300</txop:TotalOverseasAirportTax>
20     <txop:TotalOtherFee>5000</txop:TotalOtherFee>
21     <txop>DateAppliedCancellationFee>2003-07-16</txop>DateAppliedCancellationFee>
22     <txop:DeadlineOfNameReport>2003-07-05</txop:DeadlineOfNameReport>
23     <txop:DeadlineOfChange>2003-08-01</txop:DeadlineOfChange>
24 </txop:BookingReplyInformation>
25 <txop:OptionalTourBookingReply>
26     <txop:OptionalTourReplyStatus>OK</txop:OptionalTourReplyStatus>
27     <txop:OptionalTourConfirmationNumber>B1234546</txop:OptionalTourConfirmationNumber>
28     <txop:OptionalTourCourseNumber>DS002</txop:OptionalTourCourseNumber>
29     <txop:OptionalTourName>DisneyFullDay</txop:OptionalTourName>
30     <txop:OptionalTourDate>2003-08-10</txop:OptionalTourDate>
31     <txop:OptionalTourAdultPax>2</txop:OptionalTourAdultPax>
32     <txop:OptionalTourChildPax>0</txop:OptionalTourChildPax>
33     <txop:OptionalTourInfantPax>0</txop:OptionalTourInfantPax>
34     <txop:OptionalTourPickUpService>Yes</txop:OptionalTourPickUpService>
35     <txop:OptionalTourPickUpTime>07:35:00</txop:OptionalTourPickUpTime>
36     <txop:OptionalTourRate>26000</txop:OptionalTourRate>
37     <txop:OptionalTourCurrency>Yen</txop:OptionalTourCurrency>
38     <txop:OptionalTourCommissionFee>1300</txop:OptionalTourCommissionFee>
39 </txop:OptionalTourBookingReply>
40 </txop:BookingRequestReply>
```

1.5 お客様氏名報告のインスタンス

```
1
2
3 <?xml version="1.0" encoding="UTF-8" ?>
4
5 <txop:GuestNameReport
6 xmlns:txop="http://travelxml.jp:/Specification:OverseasPackageTour:SpecVerison=1.3:SchemaVersion=1.0.1">
7   <txop:TransactionTypePB>
8     <txop>DataFrom>FromRetailer</txop>DataFrom>
9     <txop>DataClassification>GuestNameReport</txop>DataClassification>
10    <txop>DataID>MAP004E5606</txop>DataID>
11    <txop:SystemDate>2003-04-08</txop:SystemDate>
12    <txop:SystemTime>15:18:16</txop:SystemTime>
13  </txop:TransactionTypePB>
14  <txop:WholesalerInformation>
15    <txop:WholesalerName>JPK</txop:WholesalerName>
16    <txop:WholesalerHostName>Axess</txop:WholesalerHostName>
17    <txop:WholesalerCPUAddress>-</txop:WholesalerCPUAddress>
18  </txop:WholesalerInformation>
19  <txop:RetailerInformation>
20    <txop:RetailerCompanyName>ABC</txop:RetailerCompanyName>
21    <txop:RetailerCPUAddress>1234567899</txop:RetailerCPUAddress>
22    <txop:RetailerOfficeName>Kasumigaseki</txop:RetailerOfficeName>
23    <txop:RetailerOfficeCode>123456</txop:RetailerOfficeCode>
24    <txop:RetailerPhoneNumber>03-3592-1271</txop:RetailerPhoneNumber>
25    <txop:RetailerPersonInCharge>ハセガワ</txop:RetailerPersonInCharge>
26  </txop:RetailerInformation>
27  <txop:GuestNameReportBasicInformation>
28    <txop:ConfirmationNumber>A1234546</txop:ConfirmationNumber>
29    <txop:PackageCourseCode>Z-14N</txop:PackageCourseCode>
30    <txop:SubCourseCode>A01</txop:SubCourseCode>
31    <txop:PackageCourseName>夏得スイス 8 日間</txop:PackageCourseName>
32    <txop:DepartureDate>2003-08-15</txop:DepartureDate>
33  </txop:GuestNameReportBasicInformation>
34  <txop:GuestInformation>
35    <txop:GuestDataList>
36      <txop:PersonalNumber>004</txop:PersonalNumber>
37      <txop:Representative>Representative</txop:Representative>
38      <txop:SurName>Koizumi</txop:SurName>
39      <txop:GivenName>Junichiro</txop:GivenName>
40      <txop:MiddleName>Kozokaikaku</txop:MiddleName>
41      <txop:NamePrefix>Mr</txop:NamePrefix>
42      <txop:Gender>Male</txop:Gender>
43      <txop:Age>51</txop:Age>
44      <txop>DateOfBirth>1951-01-29</txop>DateOfBirth>
45      <txop:PersonType>Adult</txop:PersonType>
46      <txop:LandOnly>LandOnly</txop:LandOnly>
47      <txop:MealCode>1</txop:MealCode>
48      <txop:Shubetsu>1</txop:Shubetsu>
49      <txop:SentakuCode>A</txop:SentakuCode>
50      <txop:SightseeingCode>2</txop:SightseeingCode>
51      <txop:FareType>C</txop:FareType>
52      <txop:MealInformation>IncludingAmericanBreakfast</txop:MealInformation>
53      <txop:AdjoiningInformation>AdjoiningBW5011102002W</txop:AdjoiningInformation>
54      <txop:PersonalRoomingNumber>001</txop:PersonalRoomingNumber>
55      <txop:DomesticGoingFlightDate>2003-08-15</txop:DomesticGoingFlightDate>
56      <txop:DomesticGoingFlightNumber>NH141</txop:DomesticGoingFlightNumber>
57      <txop:DomesticGoingFlightDepartureAirport>KIX</txop:DomesticGoingFlightDepartureAirport>
58      <txop:DomesticGoingFlightDepartureTime>07:35:00</txop:DomesticGoingFlightDepartureTime>
59      <txop:DomesticGoingFlightArrivalAirport>NRT</txop:DomesticGoingFlightArrivalAirport>
60      <txop:DomesticGoingFlightArrivalTime>08:50:00</txop:DomesticGoingFlightArrivalTime>
61      <txop:DomesticReturnFlightDate>2003-08-23</txop:DomesticReturnFlightDate>
62      <txop:DomesticReturnFlightNumber>NH976</txop:DomesticReturnFlightNumber>
63      <txop:DomesticReturnFlightDepartureAirport>NRT</txop:DomesticReturnFlightDepartureAirport>
```



```
1 <txop:DomesticReturnFlightDepartureTime>22:05:00</txop:DomesticReturnFlightDepartureTime>
2 <txop:DomesticReturnFlightArrivalAirport>KIX</txop:DomesticReturnFlightArrivalAirport>
3 <txop:DomesticReturnFlightArrivalTime>23:10:00</txop:DomesticReturnFlightArrivalTime>
4 <txop:Country>JP</txop:Country>
5 <txop:PostalCode>100-0001</txop:PostalCode>
6 <txop:StateProvidence>Kanagawaken</txop:StateProvidence>
7 <txop:CityName>Yokosuka</txop:CityName>
8 <txop:AddressLine>Kaigundori</txop:AddressLine>
9 <txop:StreetNumber>1-1-1</txop:StreetNumber>
10 <txop:PhoneNumber>03-5348-1245</txop:PhoneNumber>
11 <txop:EmergencyPhoneNumber>03-5348-1245</txop:EmergencyPhoneNumber>
12 <txop:PassportNumber>FK1354658</txop:PassportNumber>
13 <txop:IssueDateOfPassport>1999-08-06</txop:IssueDateOfPassport>
14 <txop:FFPCarrier>JL</txop:FFPCarrier>
15 <txop:FFPNumber>12365498</txop:FFPNumber>
16 <txop:GuestMemorandum>VIP Toyota CEO</txop:GuestMemorandum>
17 <txop:OptionalTourList>
18   <txop:OptionalTourCourseNumber>DS002</txop:OptionalTourCourseNumber>
19   <txop:OptionalTourName>DisneyFullDay</txop:OptionalTourName>
20   <txop:OptionalTourDate>2003-08-10</txop:OptionalTourDate>
21 </txop:OptionalTourList>
22 </txop:GuestDataList>
23 </txop:GuestInformation>
24 </txop:GuestNameReport>
```

1.6 お客様氏名報告に対する回答のインスタンス

```
1
2
3 <?xml version="1.0" encoding="UTF-8" ?>
4
5 <txop:GuestNameReportReply
6 xmlns:txop="http://travelxml.jp:/Specification:OverseasPackageTour:SpecVerison=1.3:SchemaVersion=1.0.1">
7   <txop:TransactionTypePB>
8     <txop:DataFrom>FromWholesaler</txop:DataFrom>
9     <txop:DataClassification>GuestNameAcknowledgment</txop:DataClassification>
10    <txop:DataID>MAP004E5606</txop:DataID>
11    <txop:SystemDate>2003-04-08</txop:SystemDate>
12    <txop:SystemTime>15:18:16</txop:SystemTime>
13  </txop:TransactionTypePB>
14  <txop:WholesalerInformation>
15    <txop:WholesalerName>JPK</txop:WholesalerName>
16    <txop:WholesalerHostName>Axess</txop:WholesalerHostName>
17    <txop:WholesalerCPUAddress>-</txop:WholesalerCPUAddress>
18  </txop:WholesalerInformation>
19  <txop:RetailerInformation>
20    <txop:RetailerCompanyName>ABC</txop:RetailerCompanyName>
21    <txop:RetailerCPUAddress>1234567899</txop:RetailerCPUAddress>
22    <txop:RetailerOfficeName>Kasumigaseki</txop:RetailerOfficeName>
23    <txop:RetailerOfficeCode>123456</txop:RetailerOfficeCode>
24    <txop:RetailerPhoneNumber>03-3592-1271</txop:RetailerPhoneNumber>
25    <txop:RetailerPersonInCharge>ハセガワ</txop:RetailerPersonInCharge>
26  </txop:RetailerInformation>
27  <txop:GuestNameReportBasicInformation>
28    <txop:ConfirmationNumber>A1234546</txop:ConfirmationNumber>
29    <txop:PackageCourseCode>Z-14N</txop:PackageCourseCode>
30    <txop:SubCourseCode>A01</txop:SubCourseCode>
31    <txop:PackageCourseName>夏得スイス 8 日間</txop:PackageCourseName>
32    <txop:DepartureDate>2003-08-15</txop:DepartureDate>
33  </txop:GuestNameReportBasicInformation>
34  <txop:GuestInformationReply>
35    <txop:GuestDataListReply>
36      <txop:PersonalNumber>004</txop:PersonalNumber>
37      <txop:Representative>Representative</txop:Representative>
38      <txop:SurName>Koizumi</txop:SurName>
39      <txop:GivenName>Junichiro</txop:GivenName>
40      <txop:MiddleName>Kozokaikaku</txop:MiddleName>
41      <txop:NamePrefix>Mr</txop:NamePrefix>
42      <txop:Gender>Male</txop:Gender>
43      <txop:Age>51</txop:Age>
44      <txop:DateOfBirth>1951-01-29</txop:DateOfBirth>
45      <txop:PersonType>Adult</txop:PersonType>
46      <txop:LandOnly>LandOnly</txop:LandOnly>
47      <txop:MealCode>1</txop:MealCode>
48      <txop:Shubetsu>1</txop:Shubetsu>
49      <txop:SentakuCode>A</txop:SentakuCode>
50      <txop:SightseeingCode>2</txop:SightseeingCode>
51      <txop:FareType>C</txop:FareType>
52      <txop:MealInformation>IncludingAmericanBreakfast</txop:MealInformation>
53      <txop:AdjoiningInformation>AdjoiningBW5011102002W</txop:AdjoiningInformation>
54      <txop:PersonalRoomingNumber>001</txop:PersonalRoomingNumber>
55      <txop:DomesticGoingFlightDate>2003-08-15</txop:DomesticGoingFlightDate>
56      <txop:DomesticGoingFlightNumber>NH141</txop:DomesticGoingFlightNumber>
57      <txop:DomesticGoingFlightDepartureAirport>KIX</txop:DomesticGoingFlightDepartureAirport>
58      <txop:DomesticGoingFlightDepartureTime>07:35:00</txop:DomesticGoingFlightDepartureTime>
59      <txop:DomesticGoingFlightArrivalAirport>NRT</txop:DomesticGoingFlightArrivalAirport>
60      <txop:DomesticGoingFlightArrivalTime>08:50:00</txop:DomesticGoingFlightArrivalTime>
61      <txop:DomesticReturnFlightDate>2003-08-23</txop:DomesticReturnFlightDate>
62      <txop:DomesticReturnFlightNumber>NH976</txop:DomesticReturnFlightNumber>
63      <txop:DomesticReturnFlightDepartureAirport>NRT</txop:DomesticReturnFlightDepartureAirport>
```

```
1 <txop:DomesticReturnFlightDepartureTime>22:05:00</txop:DomesticReturnFlightDepartureTime>
2 <txop:DomesticReturnFlightArrivalAirport>KIX</txop:DomesticReturnFlightArrivalAirport>
3 <txop:DomesticReturnFlightArrivalTime>23:10:00</txop:DomesticReturnFlightArrivalTime>
4 <txop:Country>JP</txop:Country>
5 <txop:PostalCode>100-0001</txop:PostalCode>
6 <txop:StateProvidence>Kanagawaken</txop:StateProvidence>
7 <txop:CityName>Yokosuka</txop:CityName>
8 <txop:AddressLine>Kaigundori</txop:AddressLine>
9 <txop:StreetNumber>1-1-1</txop:StreetNumber>
10 <txop:PhoneNumber>03-5348-1245</txop:PhoneNumber>
11 <txop:EmergencyPhoneNumber>03-5348-1245</txop:EmergencyPhoneNumber>
12 <txop:PassportNumber>FK1354658</txop:PassportNumber>
13 <txop:IssueDateOfPassport>1999-08-06</txop:IssueDateOfPassport>
14 <txop:FFPCarrier>JL</txop:FFPCarrier>
15 <txop:FFPNumber>12365498</txop:FFPNumber>
16 <txop:TourFare>100000</txop:TourFare>
17 <txop:BasicCommissionPercentage>5.5</txop:BasicCommissionPercentage>
18 <txop:TotalCommissionAmount>5000</txop:TotalCommissionAmount>
19 <txop:TotalDomesticAirportTax>2040</txop:TotalDomesticAirportTax>
20 <txop:TotalOverseasAirportTax>3800</txop:TotalOverseasAirportTax>
21 <txop:TotalOtherFee>1000</txop:TotalOtherFee>
22 <txop:GuestMemorandum>VIP Toyota CEO</txop:GuestMemorandum>
23 <txop:GuestNameReportStatus>Finished</txop:GuestNameReportStatus>
24 <txop:OptionalTourList>
25   <txop:OptionalTourCourseNumber>DS002</txop:OptionalTourCourseNumber>
26   <txop:OptionalTourName>DisneyFullDay</txop:OptionalTourName>
27   <txop:OptionalTourDate>2003-08-10</txop:OptionalTourDate>
28 </txop:OptionalTourList>
29 </txop:GuestDataListReply>
30 </txop:GuestInformationReply>
31 </txop:GuestNameReportReply>
```

1.7 予約内容照会のインスタンス

```
<?xml version="1.0" encoding="UTF-8" ?>
```

```
<txop:BookingDataInquiry
xmlns:txop="http://travelxml.jp/Specification:OverseasPackageTour:SpecVerison=1.3:SchemaVersion=1.0.1">
  <txop:TransactionTypePB>
    <txop:DataFrom>FromRetailer</txop:DataFrom>
    <txop:DataClassification>BookingDataInquiry</txop:DataClassification>
    <txop:DataID>MAP004E5606</txop:DataID>
    <txop:SystemDate>2003-04-08</txop:SystemDate>
    <txop:SystemTime>15:18:16</txop:SystemTime>
  </txop:TransactionTypePB>
  <txop:WholesalerInformation>
    <txop:WholesalerName>JPK</txop:WholesalerName>
    <txop:WholesalerHostName>Axess</txop:WholesalerHostName>
    <txop:WholesalerCPUAddress>-</txop:WholesalerCPUAddress>
  </txop:WholesalerInformation>
  <txop:RetailerInformation>
    <txop:RetailerCompanyName>ABC</txop:RetailerCompanyName>
    <txop:RetailerCPUAddress>1234567899</txop:RetailerCPUAddress>
    <txop:RetailerOfficeName>Kasumigaseki</txop:RetailerOfficeName>
    <txop:RetailerOfficeCode>123456</txop:RetailerOfficeCode>
    <txop:RetailerPhoneNumber>03-3592-1271</txop:RetailerPhoneNumber>
    <txop:RetailerPersonInCharge>ハセガワ</txop:RetailerPersonInCharge>
  </txop:RetailerInformation>
  <txop:BookingDetailDataRequest>
    <txop:ConfirmationNumber>A1234546</txop:ConfirmationNumber>
    <txop:PackageCourseCode>Z-14N</txop:PackageCourseCode>
    <txop:SubCourseCode>A01</txop:SubCourseCode>
    <txop:DepartureDate>2003-08-15</txop:DepartureDate>
  </txop:BookingDetailDataRequest>
</txop:BookingDataInquiry>
```

1.8 予約内容照会に対する回答のインスタンス

```
1      <?xml version="1.0" encoding="UTF-8" ?>
2
3      <txop:BookingDataInquiryReply
4
5      xmlns:txop="http://travelxml.jp/:Specification:OverseasPackageTour:SpecVerison=1.3:SchemaVersion=1.0.1">
6
7      <txop:TransactionTypePB>
8          <txop:DataFrom>FromWholesaler</txop:DataFrom>
9          <txop:DataClassification>BookingDataInquiryReply</txop:DataClassification>
10         <txop:DataID>MAP004E5606</txop:DataID>
11         <txop:SystemDate>2003-04-08</txop:SystemDate>
12         <txop:SystemTime>15:18:16</txop:SystemTime>
13     </txop:TransactionTypePB>
14     <txop:WholesalerInformation>
15         <txop:WholesalerName>JPK</txop:WholesalerName>
16         <txop:WholesalerHostName>Axess</txop:WholesalerHostName>
17         <txop:WholesalerCPUAddress>-</txop:WholesalerCPUAddress>
18     </txop:WholesalerInformation>
19     <txop:RetailerInformation>
20         <txop:RetailerCompanyName>ABC</txop:RetailerCompanyName>
21         <txop:RetailerCPUAddress>1234567899</txop:RetailerCPUAddress>
22         <txop:RetailerOfficeName>Kasumigaseki</txop:RetailerOfficeName>
23         <txop:RetailerOfficeCode>123456</txop:RetailerOfficeCode>
24         <txop:RetailerPhoneNumber>03-3592-1271</txop:RetailerPhoneNumber>
25         <txop:RetailerPersonInCharge>ハセガワ</txop:RetailerPersonInCharge>
26     </txop:RetailerInformation>
27     <txop:BookingDetailDataReply>
28         <txop:ReplyStatus>OK</txop:ReplyStatus>
29         <txop:ConfirmationNumber>A1234546</txop:ConfirmationNumber>
30         <txop:PersonalNumber>004-007</txop:PersonalNumber>
31         <txop:DateOfBookingRecord>2003-07-10</txop:DateOfBookingRecord>
32         <txop:TimeOfBookingRecord>15:23:11</txop:TimeOfBookingRecord>
33         <txop:PackageCourseCode>Z-14N</txop:PackageCourseCode>
34         <txop:SubCourseCode>A01</txop:SubCourseCode>
35         <txop:PackageCourseName>夏得スイス 8日間</txop:PackageCourseName>
36         <txop:PackageBrandName>NOE</txop:PackageBrandName>
37         <txop:DepartureDate>2003-08-15</txop:DepartureDate>
38         <txop:Shubetsu>1</txop:Shubetsu>
39         <txop:SentakuCode>A</txop:SentakuCode>
40         <txop:MealCode>1</txop:MealCode>
41         <txop:SightseeingCode>2</txop:SightseeingCode>
42         <txop:FareType>C</txop:FareType>
43         <txop:Area>NRT</txop:Area>
44         <txop:OuroCode>JLAAA01</txop:OuroCode>
45         <txop:FukuroCode>JLBBB01</txop:FukuroCode>
46         <txop>TotalPax>4</txop>TotalPax>
47         <txop>TotalAdultPax>2</txop>TotalAdultPax>
48         <txop>TotalChildPax>1</txop>TotalChildPax>
49         <txop>TotalChildNoBed>1</txop>TotalChildNoBed>
50         <txop>TotalInfantPax>1</txop>TotalInfantPax>
51         <txop>TotalInfantAsChildPax>0</txop>TotalInfantAsChildPax>
52         <txop>TotalLandOnlyAdultPax>0</txop>TotalLandOnlyAdultPax>
53         <txop>TotalLandOnlyChildPax>0</txop>TotalLandOnlyChildPax>
54         <txop>TotalRoomCount>1</txop>TotalRoomCount>
55         <txop:TwinCount>0</txop:TwinCount>
56         <txop:SingleCount>0</txop:SingleCount>
57         <txop:TwinSoleUseCount>0</txop:TwinSoleUseCount>
58         <txop:TripleCount>1</txop:TripleCount>
59         <txop:OtherTypeCount>0</txop:OtherTypeCount>
60         <txop:SBIInvoluntaryCount>0</txop:SBIInvoluntaryCount>
61         <txop:RepresentativeSurName>TANAKA</txop:RepresentativeSurName>
62         <txop:RepresentativeGivenName>KAKUEI</txop:RepresentativeGivenName>
63         <txop>NamePrefix>Mr</txop>NamePrefix>
```

```
1      <txop:TypeOfGroup>GP</txop:TypeOfGroup>
2  </txop:BookingDetailDataReply>
3  <txop:GuestInformationReply>
4    <txop:GuestDataListReply>
5      <txop:PersonalNumber>004</txop:PersonalNumber>
6      <txop:Representative>Representative</txop:Representative>
7      <txop:SurName>Koizumi</txop:SurName>
8      <txop:GivenName>Junichiro</txop:GivenName>
9      <txop:MiddleName>Kozokaikaku</txop:MiddleName>
10     <txop:NamePrefix>Mr</txop:NamePrefix>
11     <txop:Gender>Male</txop:Gender>
12     <txop:Age>51</txop:Age>
13     <txop:DateOfBirth>1951-01-29</txop:DateOfBirth>
14     <txop:PersonType>Adult</txop:PersonType>
15     <txop:LandOnly>LandOnly</txop:LandOnly>
16     <txop:MealCode>1</txop:MealCode>
17     <txop:Shubetsu>1</txop:Shubetsu>
18     <txop:SentakuCode>A</txop:SentakuCode>
19     <txop:SightseeingCode>2</txop:SightseeingCode>
20     <txop:FareType>C</txop:FareType>
21     <txop:MealInformation>IncludingAmericanBreakfast</txop:MealInformation>
22     <txop:AdjoiningInformation>AdjoiningBW5011102002W</txop:AdjoiningInformation>
23     <txop:PersonalRoomingNumber>001</txop:PersonalRoomingNumber>
24     <txop:DomesticGoingFlightDate>2003-08-15</txop:DomesticGoingFlightDate>
25     <txop:DomesticGoingFlightNumber>NH141</txop:DomesticGoingFlightNumber>
26     <txop:DomesticGoingFlightDepartureAirport>KIX</txop:DomesticGoingFlightDepartureAirport>
27     <txop:DomesticGoingFlightDepartureTime>07:35:00</txop:DomesticGoingFlightDepartureTime>
28     <txop:DomesticGoingFlightArrivalAirport>NRT</txop:DomesticGoingFlightArrivalAirport>
29     <txop:DomesticGoingFlightArrivalTime>08:50:00</txop:DomesticGoingFlightArrivalTime>
30     <txop:DomesticReturnFlightDate>2003-08-23</txop:DomesticReturnFlightDate>
31     <txop:DomesticReturnFlightNumber>NH976</txop:DomesticReturnFlightNumber>
32     <txop:DomesticReturnFlightDepartureAirport>NRT</txop:DomesticReturnFlightDepartureAirport>
33     <txop:DomesticReturnFlightDepartureTime>22:05:00</txop:DomesticReturnFlightDepartureTime>
34     <txop:DomesticReturnFlightArrivalAirport>KIX</txop:DomesticReturnFlightArrivalAirport>
35     <txop:DomesticReturnFlightArrivalTime>23:10:00</txop:DomesticReturnFlightArrivalTime>
36     <txop:Country>JP</txop:Country>
37     <txop:PostalCode>100-0001</txop:PostalCode>
38     <txop:StateProvidence>Kanagawaken</txop:StateProvidence>
39     <txop:CityName>Yokosuka</txop:CityName>
40     <txop:AddressLine>Kaigundori</txop:AddressLine>
41     <txop:StreetNumber>1-1-1</txop:StreetNumber>
42     <txop:PhoneNumber>03-5348-1245</txop:PhoneNumber>
43     <txop:EmergencyPhoneNumber>03-5348-1245</txop:EmergencyPhoneNumber>
44     <txop:PassportNumber>FK1354658</txop:PassportNumber>
45     <txop:IssueDateOfPassport>1999-08-06</txop:IssueDateOfPassport>
46     <txop:FFPCarrier>JL</txop:FFPCarrier>
47     <txop:FFPNumber>12365498</txop:FFPNumber>
48     <txop:TourFare>100000</txop:TourFare>
49     <txop:BasicCommissionPercentage>5.5</txop:BasicCommissionPercentage>
50     <txop>TotalCommissionAmount>5000</txop>TotalCommissionAmount>
51     <txop>TotalDomesticAirportTax>2040</txop>TotalDomesticAirportTax>
52     <txop>TotalOverseasAirportTax>3800</txop>TotalOverseasAirportTax>
53     <txop>TotalOtherFee>1000</txop>TotalOtherFee>
54     <txop:GuestMemorandum>VIP Toyota CEO</txop:GuestMemorandum>
55     <txop:GuestNameReportStatus>Finished</txop:GuestNameReportStatus>
56     <txop:OptionalTourList>
57       <txop:OptionalTourCourseNumber>DS002</txop:OptionalTourCourseNumber>
58       <txop:OptionalTourName>DisneyFullDay</txop:OptionalTourName>
59       <txop:OptionalTourDate>2003-08-10</txop:OptionalTourDate>
60     </txop:OptionalTourList>
61   </txop:GuestDataListReply>
62 </txop:GuestInformationReply>
63 </txop:BookingDataInquiryReply>
```

1.9 変更連絡のインスタンス

```
<?xml version="1.0" encoding="UTF-8" ?>
```

```
<txop:ModificationNotice
xmlns:txop="http://travelxml.jp/Specification:OverseasPackageTour:SpecVerison=1.3:SchemaVersion=1.0.1">
  <txop:TransactionTypePB>
    <txop:DataFrom>FromRetailer</txop:DataFrom>
    <txop:DataClassification>ModificationNotice</txop:DataClassification>
    <txop:DataID>MAP004E5606</txop:DataID>
    <txop:SystemDate>2003-04-08</txop:SystemDate>
    <txop:SystemTime>15:18:16</txop:SystemTime>
  </txop:TransactionTypePB>
  <txop:WholesalerInformation>
    <txop:WholesalerName>JPK</txop:WholesalerName>
    <txop:WholesalerHostName>Axess</txop:WholesalerHostName>
    <txop:WholesalerCPUAddress>-</txop:WholesalerCPUAddress>
  </txop:WholesalerInformation>
  <txop:RetailerInformation>
    <txop:RetailerCompanyName>ABC</txop:RetailerCompanyName>
    <txop:RetailerCPUAddress>1234567899</txop:RetailerCPUAddress>
    <txop:RetailerOfficeName>Kasumigaseki</txop:RetailerOfficeName>
    <txop:RetailerOfficeCode>123456</txop:RetailerOfficeCode>
    <txop:RetailerPhoneNumber>03-3592-1271</txop:RetailerPhoneNumber>
    <txop:RetailerPersonInCharge>ハセガワ</txop:RetailerPersonInCharge>
  </txop:RetailerInformation>
  <txop:ModificationRequest>
    <txop:ModificaitonType>Other</txop:ModificaitonType>
    <txop:InquiryStatus>RQ</txop:InquiryStatus>
    <txop:ConfirmationNumber>A1234546</txop:ConfirmationNumber>
    <txop:PackageCourseCode>Z-14N</txop:PackageCourseCode>
    <txop:SubCourseCode>A01</txop:SubCourseCode>
    <txop:DepartureDate>2003-08-15</txop:DepartureDate>
    <txop:Shubetsu>2</txop:Shubetsu>
  </txop:ModificationRequest>
  <txop:ModificationGuestInformation>
    <txop:ModificationGuestList>
      <txop:Representative>Representative</txop:Representative>
      <txop:OptionalTourList>
        <txop:OptionalTourName>DisneyFullDay</txop:OptionalTourName>
      </txop:OptionalTourList>
    </txop:ModificationGuestList>
  </txop:ModificationGuestInformation>
</txop:ModificationNotice>
```

1.10 変更連絡に対する回答のインスタンス

```
<?xml version="1.0" encoding="UTF-8" ?>
```

```
<txop:ModificationNoticeReply
xmlns:txop="http://travelxml.jp/:Specification:OverseasPackageTour:SpecVerison=1.3:SchemaVersion=1.0.1">
  <txop:TransactionTypePB>
    <txop:DataFrom>FromWholesaler</txop:DataFrom>
    <txop:DataClassification>ModificationNoticeReply</txop:DataClassification>
    <txop:DataID>MAP004E5606</txop:DataID>
    <txop:SystemDate>2003-04-08</txop:SystemDate>
    <txop:SystemTime>15:19:20</txop:SystemTime>
  </txop:TransactionTypePB>
  <txop:WholesalerInformation>
    <txop:WholesalerName>JPK</txop:WholesalerName>
    <txop:WholesalerHostName>Axess</txop:WholesalerHostName>
    <txop:WholesalerCPUAddress>-</txop:WholesalerCPUAddress>
  </txop:WholesalerInformation>
  <txop:RetailerInformation>
    <txop:RetailerCompanyName>ABC</txop:RetailerCompanyName>
    <txop:RetailerCPUAddress>1234567899</txop:RetailerCPUAddress>
    <txop:RetailerOfficeName>Kasumigaseki</txop:RetailerOfficeName>
    <txop:RetailerOfficeCode>123456</txop:RetailerOfficeCode>
    <txop:RetailerPhoneNumber>03-3592-1271</txop:RetailerPhoneNumber>
    <txop:RetailerPersonInCharge>ハセガワ</txop:RetailerPersonInCharge>
  </txop:RetailerInformation>
  <txop:ModificationReply>
    <txop:ReplyStatus>OK</txop:ReplyStatus>
    <txop:ConfirmationNumber>A1234546</txop:ConfirmationNumber>
    <txop:PackageCourseCode>Z-14N</txop:PackageCourseCode>
    <txop:SubCourseCode>A01</txop:SubCourseCode>
    <txop:PackageCourseName>夏得スイス8日間</txop:PackageCourseName>
    <txop:PackageBrandName>NOE</txop:PackageBrandName>
    <txop:DepartureDate>2003-08-15</txop:DepartureDate>
    <txop:Shubetsu>1</txop:Shubetsu>
    <txop:SentakuCode>A</txop:SentakuCode>
    <txop:MealCode>1</txop:MealCode>
    <txop:SightseeingCode>2</txop:SightseeingCode>
    <txop:FareType>C</txop:FareType>
    <txop:Area>NRT</txop:Area>
    <txop:OuroCode>JLAAA01</txop:OuroCode>
    <txop:FukuroCode>JLBBB01</txop:FukuroCode>
    <txop>TotalPax>4</txop>TotalPax>
    <txop>TotalAdultPax>2</txop>TotalAdultPax>
    <txop>TotalChildPax>1</txop>TotalChildPax>
    <txop>TotalChildNoBed>1</txop>TotalChildNoBed>
    <txop>TotalInfantPax>1</txop>TotalInfantPax>
    <txop>TotalInfantAsChildPax>0</txop>TotalInfantAsChildPax>
    <txop>TotalLandOnlyAdultPax>0</txop>TotalLandOnlyAdultPax>
    <txop>TotalLandOnlyChildPax>0</txop>TotalLandOnlyChildPax>
    <txop>TotalRoomCount>1</txop>TotalRoomCount>
    <txop:TwinCount>0</txop:TwinCount>
    <txop:SingleCount>0</txop:SingleCount>
    <txop:TwinSoleUseCount>0</txop:TwinSoleUseCount>
    <txop:TripleCount>1</txop:TripleCount>
    <txop:OtherTypeCount>0</txop:OtherTypeCount>
    <txop:SBIInvoluntaryCount>0</txop:SBIInvoluntaryCount>
    <txop:RepresentativeSurName>TANAKA</txop:RepresentativeSurName>
    <txop:RepresentativeGivenName>KAKUEI</txop:RepresentativeGivenName>
    <txop>NamePrefix>Mr</txop>NamePrefix>
    <txop>TypeOfGroup>GP</txop>TypeOfGroup>
    <txop:FruitsBasket>Deluxe</txop:FruitsBasket>
    <txop:BasicTourFare>168900</txop:BasicTourFare>
```



```
1 <txop:TotalTourFare>456800</txop:TotalTourFare>
2 <txop:BasicCommissionPercentage>5.5</txop:BasicCommissionPercentage>
3 <txop:TotalCommissionAmount>30500</txop:TotalCommissionAmount>
4 <txop:TotalDomesticAirportTax>5500</txop:TotalDomesticAirportTax>
5 <txop:TotalOverseasAirportTax>15300</txop:TotalOverseasAirportTax>
6 <txop:TotalOtherFee>5000</txop:TotalOtherFee>
7 <txop:DateAppliedCancellationFee>2003-07-16</txop:DateAppliedCancellationFee>
8 <txop:DeadlineOfNameReport>2003-07-05</txop:DeadlineOfNameReport>
9 <txop:DeadlineOfChange>2003-08-01</txop:DeadlineOfChange>
10 <txop:CancellationNumber>7777777</txop:CancellationNumber>
11 <txop:CancellationDate>2003-04-19</txop:CancellationDate>
12 <txop:AppliedCancellationFee>Yes</txop:AppliedCancellationFee>
13 <txop:CancellationFee>50000</txop:CancellationFee>
14 </txop:ModificationReply>
15 <txop:GuestInformationReply>
16 <txop:GuestDataListReply>
17 <txop:PersonalNumber>004</txop:PersonalNumber>
18 <txop:Representative>Representative</txop:Representative>
19 <txop:SurName>Koizumi</txop:SurName>
20 <txop:GivenName>Junichiro</txop:GivenName>
21 <txop:MiddleName>Kozokaikaku</txop:MiddleName>
22 <txop:NamePrefix>Mr</txop:NamePrefix>
23 <txop:Gender>Male</txop:Gender>
24 <txop:Age>51</txop:Age>
25 <txop:DateOfBirth>1951-01-29</txop:DateOfBirth>
26 <txop:PersonType>Adult</txop:PersonType>
27 <txop:LandOnly>LandOnly</txop:LandOnly>
28 <txop:MealCode>1</txop:MealCode>
29 <txop:Shubetsu>1</txop:Shubetsu>
30 <txop:SentakuCode>A</txop:SentakuCode>
31 <txop:SightseeingCode>2</txop:SightseeingCode>
32 <txop:FareType>C</txop:FareType>
33 <txop:MealInformation>IncludingAmericanBreakfast</txop:MealInformation>
34 <txop:AdjoiningInformation>AdjoiningBW5011102002W</txop:AdjoiningInformation>
35 <txop:PersonalRoomingNumber>001</txop:PersonalRoomingNumber>
36 <txop:DomesticGoingFlightDate>2003-08-15</txop:DomesticGoingFlightDate>
37 <txop:DomesticGoingFlightNumber>NH141</txop:DomesticGoingFlightNumber>
38 <txop:DomesticGoingFlightDepartureAirport>KIX</txop:DomesticGoingFlightDepartureAirport>
39 <txop:DomesticGoingFlightDepartureTime>07:35:00</txop:DomesticGoingFlightDepartureTime>
40 <txop:DomesticGoingFlightArrivalAirport>NRT</txop:DomesticGoingFlightArrivalAirport>
41 <txop:DomesticGoingFlightArrivalTime>08:50:00</txop:DomesticGoingFlightArrivalTime>
42 <txop:DomesticReturnFlightDate>2003-08-23</txop:DomesticReturnFlightDate>
43 <txop:DomesticReturnFlightNumber>NH976</txop:DomesticReturnFlightNumber>
44 <txop:DomesticReturnFlightDepartureAirport>NRT</txop:DomesticReturnFlightDepartureAirport>
45 <txop:DomesticReturnFlightDepartureTime>22:05:00</txop:DomesticReturnFlightDepartureTime>
46 <txop:DomesticReturnFlightArrivalAirport>KIX</txop:DomesticReturnFlightArrivalAirport>
47 <txop:DomesticReturnFlightArrivalTime>23:10:00</txop:DomesticReturnFlightArrivalTime>
48 <txop:Country>JP</txop:Country>
49 <txop:PostalCode>100-0001</txop:PostalCode>
50 <txop:StateProvidence>Kanagawaken</txop:StateProvidence>
51 <txop:CityName>Yokosuka</txop:CityName>
52 <txop:AddressLine>Kaigundori</txop:AddressLine>
53 <txop:StreetNumber>1-1-1</txop:StreetNumber>
54 <txop:PhoneNumber>03-5348-1245</txop:PhoneNumber>
55 <txop:EmergencyPhoneNumber>03-5348-1245</txop:EmergencyPhoneNumber>
56 <txop:PassportNumber>FK1354658</txop:PassportNumber>
57 <txop:IssueDateOfPassport>1999-08-06</txop:IssueDateOfPassport>
58 <txop:FFPCarrier>JL</txop:FFPCarrier>
59 <txop:FFPNumber>12365498</txop:FFPNumber>
60 <txop:TourFare>100000</txop:TourFare>
61 <txop:BasicCommissionPercentage>5.5</txop:BasicCommissionPercentage>
62 <txop:TotalCommissionAmount>5000</txop:TotalCommissionAmount>
63 <txop:TotalDomesticAirportTax>2040</txop:TotalDomesticAirportTax>
64 <txop:TotalOverseasAirportTax>3800</txop:TotalOverseasAirportTax>
```

```
1 <txop:TotalOtherFee>1000</txop:TotalOtherFee>
2 <txop:GuestMemorandum>VIP Toyota CEO</txop:GuestMemorandum>
3 <txop:GuestNameReportStatus>Finished</txop:GuestNameReportStatus>
4 <txop:OptionalTourList>
5   <txop:OptionalTourCourseNumber>DS002</txop:OptionalTourCourseNumber>
6   <txop:OptionalTourName>DisneyFullDay</txop:OptionalTourName>
7   <txop:OptionalTourDate>2003-08-10</txop:OptionalTourDate>
8 </txop:OptionalTourList>
9 </txop:GuestDataListReply>
10 </txop:GuestInformationReply>
11 </txop:ModificationNoticeReply>
```

1.11 取消連絡のインスタンス

```
1 <?xml version="1.0" encoding="UTF-8" ?>
```

```
2 <txop:CancellationNotice
3 xmlns:txop="http://travelxml.jp/Specification:OverseasPackageTour:SpecVerison=1.3:SchemaVersion=1.0.1">
4   <txop:TransactionTypePB>
5     <txop>DataFrom>FromRetailer</txop>DataFrom>
6     <txop>DataClassification>CancellationNotice</txop>DataClassification>
7     <txop>DataID>MAP004E5606</txop>DataID>
8     <txop:SystemDate>2003-04-08</txop:SystemDate>
9     <txop:SystemTime>15:18:16</txop:SystemTime>
10   </txop:TransactionTypePB>
11   <txop:WholesalerInformation>
12     <txop:WholesalerName>JPK</txop:WholesalerName>
13     <txop:WholesalerHostName>Axess</txop:WholesalerHostName>
14     <txop:WholesalerCPUAddress>-</txop:WholesalerCPUAddress>
15   </txop:WholesalerInformation>
16   <txop:RetailerInformation>
17     <txop:RetailerCompanyName>ABC</txop:RetailerCompanyName>
18     <txop:RetailerCPUAddress>1234567899</txop:RetailerCPUAddress>
19     <txop:RetailerOfficeName>Kasumigaseki</txop:RetailerOfficeName>
20     <txop:RetailerOfficeCode>123456</txop:RetailerOfficeCode>
21     <txop:RetailerPhoneNumber>03-3592-1271</txop:RetailerPhoneNumber>
22     <txop:RetailerPersonInCharge>ハセガワ</txop:RetailerPersonInCharge>
23   </txop:RetailerInformation>
24   <txop:CancellationRequest>
25     <txop:CancellationType>All</txop:CancellationType>
26     <txop:ConfirmationNumber>A1234546</txop:ConfirmationNumber>
27     <txop:PackageCourseCode>Z-14N</txop:PackageCourseCode>
28     <txop:SubCourseCode>A01</txop:SubCourseCode>
29     <txop:PackageCourseName>夏得スイス 8日間</txop:PackageCourseName>
30     <txop:DepartureDate>2003-08-15</txop:DepartureDate>
31   </txop:CancellationRequest>
32 </txop:CancellationNotice>
```

1.12 取消連絡に対する回答のインスタンス

```
<?xml version="1.0" encoding="UTF-8" ?>
```

```
<txop:CancellationNoticeReply
xmlns:txop="http://travelxml.jp/:Specification:OverseasPackageTour:SpecVerison=1.3:SchemaVersion=1.0.1">
  <txop:TransactionTypePB>
    <txop:DataFrom>FromWholesaler</txop:DataFrom>
    <txop:DataClassification>CancellationNoticeReply</txop:DataClassification>
    <txop:DataID>MAP004E5606</txop:DataID>
    <txop:SystemDate>2003-04-08</txop:SystemDate>
    <txop:SystemTime>15:18:16</txop:SystemTime>
  </txop:TransactionTypePB>
  <txop:WholesalerInformation>
    <txop:WholesalerName>JPK</txop:WholesalerName>
    <txop:WholesalerHostName>Axess</txop:WholesalerHostName>
    <txop:WholesalerCPUAddress>-</txop:WholesalerCPUAddress>
  </txop:WholesalerInformation>
  <txop:RetailerInformation>
    <txop:RetailerCompanyName>ABC</txop:RetailerCompanyName>
    <txop:RetailerCPUAddress>1234567899</txop:RetailerCPUAddress>
    <txop:RetailerOfficeName>Kasumigaseki</txop:RetailerOfficeName>
    <txop:RetailerOfficeCode>123456</txop:RetailerOfficeCode>
    <txop:RetailerPhoneNumber>03-3592-1271</txop:RetailerPhoneNumber>
    <txop:RetailerPersonInCharge>ハセガワ</txop:RetailerPersonInCharge>
  </txop:RetailerInformation>
  <txop:CancellationReply>
    <txop:CancelledStatus>Cancelled</txop:CancelledStatus>
    <txop:ConfirmationNumber>A1234546</txop:ConfirmationNumber>
    <txop:PackageCourseCode>Z-14N</txop:PackageCourseCode>
    <txop:SubCourseCode>A01</txop:SubCourseCode>
    <txop:PackageCourseName>夏得スイス 8日間</txop:PackageCourseName>
    <txop:DepartureDate>2003-08-15</txop:DepartureDate>
    <txop:RepresentativeSurName>TANAKA</txop:RepresentativeSurName>
    <txop:RepresentativeGivenName>KAKUEI</txop:RepresentativeGivenName>
    <txop:CancellationNumber>7777777</txop:CancellationNumber>
    <txop:CancellationDate>2003-04-19</txop:CancellationDate>
    <txop:CancellationTime>23:45:50</txop:CancellationTime>
    <txop:AppliedCancellationFee>Yes</txop:AppliedCancellationFee>
    <txop:CancellationFee>50000</txop:CancellationFee>
    <txop:CancellationFeeCommissionAmount>5000</txop:CancellationFeeCommissionAmount>
  </txop:CancellationReply>
</txop:CancellationNoticeReply>
```

1.13 販売状況データ (日次・週定例夜間バッチデータ) のインスタンス

```
<?xml version="1.0" encoding="UTF-8" ?>
<txop:BookingDataReport
xmlns:txop="http://travelxml.jp/:Specification:OverseasPackageTour:SpecVerison=1.3:SchemaVersion=1.0.1">
  <txop:TransactionTypePB>
    <txop:DataFrom>FromWholesaler</txop:DataFrom>
    <txop:DataClassification>BookingDataReport</txop:DataClassification>
    <txop:DataID>MAP004E5606</txop:DataID>
    <txop:SystemDate>2003-04-08</txop:SystemDate>
    <txop:SystemTime>15:18:16</txop:SystemTime>
  </txop:TransactionTypePB>
  <txop:WholesalerInformation>
    <txop:WholesalerName>JPK</txop:WholesalerName>
    <txop:WholesalerHostName>Axess</txop:WholesalerHostName>
    <txop:WholesalerCPUAddress>-</txop:WholesalerCPUAddress>
  </txop:WholesalerInformation>
  <txop:RetailerReportBookingData>
    <txop:RetailerCompanyName>ABC</txop:RetailerCompanyName>
    <txop:RetailerSalesInformation>
      <txop:RetailerBasicInformation>
        <txop:RetailerOfficeName>亜細亜旅行中野店</txop:RetailerOfficeName>
        <txop:RetailerOfficeCode>123</txop:RetailerOfficeCode>
        <txop:RetailerPhoneNumber>03-3592-1271</txop:RetailerPhoneNumber>
      </txop:RetailerBasicInformation>
      <txop:TourSalesReport>
        <txop:Status>OK</txop:Status>
        <txop:ConfirmationNumber>A1234546</txop:ConfirmationNumber>
        <txop:PersonalNumber>004-007</txop:PersonalNumber>
        <txop:DateOfBookingRecord>2003-07-10</txop:DateOfBookingRecord>
        <txop:TimeOfBookingRecord>15:23:11</txop:TimeOfBookingRecord>
        <txop:RetailerPersonInCharge>ハセガワ</txop:RetailerPersonInCharge>
        <txop:PackageCourseCode>Z-14N</txop:PackageCourseCode>
        <txop:SubCourseCode>A01</txop:SubCourseCode>
        <txop:PackageCourseName>夏得スイス 8日間</txop:PackageCourseName>
        <txop:PackageBrandName>NOE</txop:PackageBrandName>
        <txop:PackageArea>ASI</txop:PackageArea>
        <txop:PackageSubArea>HongKong</txop:PackageSubArea>
        <txop:DepartureDate>2003-08-15</txop:DepartureDate>
        <txop:Shubetsu>1</txop:Shubetsu>
        <txop:SentakuCode>A</txop:SentakuCode>
        <txop:MealCode>1</txop:MealCode>
        <txop:SightseeingCode>2</txop:SightseeingCode>
        <txop:FareType>C</txop:FareType>
        <txop:Area>NRT</txop:Area>
        <txop:OuroCode>JLAAA01</txop:OuroCode>
        <txop:FukuroCode>JLBBB01</txop:FukuroCode>
        <txop>TotalPax>4</txop>TotalPax>
        <txop>TotalAdultPax>2</txop>TotalAdultPax>
        <txop>TotalChildPax>1</txop>TotalChildPax>
        <txop>TotalChildNoBed>1</txop>TotalChildNoBed>
        <txop>TotalInfantPax>1</txop>TotalInfantPax>
        <txop>TotalInfantAsChildPax>0</txop>TotalInfantAsChildPax>
        <txop>TotalLandOnlyAdultPax>0</txop>TotalLandOnlyAdultPax>
        <txop>TotalLandOnlyChildPax>0</txop>TotalLandOnlyChildPax>
        <txop>TotalRoomCount>1</txop>TotalRoomCount>
        <txop:TwinCount>0</txop:TwinCount>
        <txop:SingleCount>0</txop:SingleCount>
        <txop:TwinSoleUseCount>0</txop:TwinSoleUseCount>
        <txop:TripleCount>1</txop:TripleCount>
        <txop:OtherTypeCount>0</txop:OtherTypeCount>
        <txop:SBIInvoluntaryCount>0</txop:SBIInvoluntaryCount>
      </txop:TourSalesReport>
    </txop:RetailerSalesInformation>
  </txop:RetailerReportBookingData>
</txop:BookingDataReport>
```

```
1      <txop:RepresentativeSurName>TANAKA</txop:RepresentativeSurName>
2      <txop:RepresentativeGivenName>KAKUEI</txop:RepresentativeGivenName>
3      <txop:NamePrefix>Mr</txop:NamePrefix>
4      <txop:TypeOfGroup>GP</txop:TypeOfGroup>
5      <txop:FruitsBasket>Deluxe</txop:FruitsBasket>
6      <txop:BasicTourFare>168900</txop:BasicTourFare>
7      <txop:TotalTourFare>456800</txop:TotalTourFare>
8      <txop:BasicCommissionPercentage>5.5</txop:BasicCommissionPercentage>
9      <txop:TotalCommissionAmount>30500</txop:TotalCommissionAmount>
10     <txop:TotalDomesticAirportTax>5500</txop:TotalDomesticAirportTax>
11     <txop:TotalOverseasAirportTax>15300</txop:TotalOverseasAirportTax>
12     <txop:TotalOtherFee>5000</txop:TotalOtherFee>
13     <txop:CancellationNumber>7777777</txop:CancellationNumber>
14     <txop:CancellationDate>2003-04-19</txop:CancellationDate>
15     <txop:CancellationTime>23:45:55</txop:CancellationTime>
16     <txop:AppliedCancellationFee>Yes</txop:AppliedCancellationFee>
17     <txop:CancellationFee>50000</txop:CancellationFee>
18     <txop:CancellationFeeCommissionAmount>5000</txop:CancellationFeeCommissionAmount>
19     <txop:DateOfDataCreation>2002-03-29</txop:DateOfDataCreation>
20     <txop:TimeOfDataCreation>23:15:19</txop:TimeOfDataCreation>
21   </txop:TourSalesReport>
22 </txop:RetailerSalesInformation>
23 </txop:RetailerReportBookingData>
24 </txop:BookingDataReport>
```

1.14 精算・決済データ (月定例一括データ) のインスタンス

```
1 <?xml version="1.0" encoding="UTF-8" ?>
2
3 <txop:InvoiceData
4
5 xmlns:txop="http://travelxml.jp/:Specification:OverseasPackageTour:SpecVerison=1.3:SchemaVersion=1.0.1">
6   <txop:TransactionTypePB>
7     <txop:DataFrom>FromWholesaler</txop:DataFrom>
8     <txop:DataClassification>InvoiceData</txop:DataClassification>
9     <txop:DataID>MAP004E5606</txop:DataID>
10    <txop:SystemDate>2003-04-08</txop:SystemDate>
11    <txop:SystemTime>15:18:16</txop:SystemTime>
12  </txop:TransactionTypePB>
13  <txop:WholesalerInformation>
14    <txop:WholesalerName>JPK</txop:WholesalerName>
15    <txop:WholesalerHostName>Axess</txop:WholesalerHostName>
16    <txop:WholesalerCPUAddress>-</txop:WholesalerCPUAddress>
17  </txop:WholesalerInformation>
18  <txop:RetailerReportInvoiceData>
19    <txop:RetailerCompanyName>ABC</txop:RetailerCompanyName>
20    <txop:RetailerInvoiceDataList>
21      <txop:RetailerBasicInformation>
22        <txop:RetailerOfficeName>亜細亜旅行中野店</txop:RetailerOfficeName>
23        <txop:RetailerOfficeCode>123</txop:RetailerOfficeCode>
24        <txop:RetailerPhoneNumber>03-3592-1271</txop:RetailerPhoneNumber>
25      </txop:RetailerBasicInformation>
26      <txop:InvoiceDetailData>
27        <txop:ConfirmationNumber>A1234546</txop:ConfirmationNumber>
28        <txop:DateOfBookingRecord>2003-07-10</txop:DateOfBookingRecord>
29        <txop:TimeOfBookingRecord>15:23:11</txop:TimeOfBookingRecord>
30        <txop:RetailerPersonInCharge>ハセガワ</txop:RetailerPersonInCharge>
31        <txop:PackageCourseCode>Z-14N</txop:PackageCourseCode>
32        <txop:SubCourseCode>A01</txop:SubCourseCode>
33        <txop:PackageCourseName>夏得スイス 8日間</txop:PackageCourseName>
34        <txop:PackageBrandName>NOE</txop:PackageBrandName>
35        <txop:PackageArea>ASI</txop:PackageArea>
36        <txop:PackageSubArea>HongKong</txop:PackageSubArea>
37        <txop:DepartureDate>2003-08-15</txop:DepartureDate>
38        <txop:Shubetsu>1</txop:Shubetsu>
39        <txop:SentakuCode>A</txop:SentakuCode>
40        <txop:MealCode>1</txop:MealCode>
41        <txop:SightseeingCode>2</txop:SightseeingCode>
42        <txop:FareType>C</txop:FareType>
43        <txop:Area>NRT</txop:Area>
44        <txop:OuroCode>JLAAA01</txop:OuroCode>
45        <txop:FukuroCode>JLBBB01</txop:FukuroCode>
46        <txop>TotalPax>4</txop>TotalPax>
47        <txop>TotalAdultPax>2</txop>TotalAdultPax>
48        <txop>TotalChildPax>1</txop>TotalChildPax>
49        <txop>TotalChildNoBed>1</txop>TotalChildNoBed>
50        <txop>TotalInfantPax>1</txop>TotalInfantPax>
51        <txop>TotalInfantAsChildPax>0</txop>TotalInfantAsChildPax>
52        <txop>TotalLandOnlyAdultPax>0</txop>TotalLandOnlyAdultPax>
53        <txop>TotalLandOnlyChildPax>0</txop>TotalLandOnlyChildPax>
54        <txop>TotalRoomCount>1</txop>TotalRoomCount>
55        <txop:TwinCount>0</txop:TwinCount>
56        <txop:SingleCount>0</txop:SingleCount>
57        <txop:TwinSoleUseCount>0</txop:TwinSoleUseCount>
58        <txop:TripleCount>1</txop:TripleCount>
59        <txop:OtherTypeCount>0</txop:OtherTypeCount>
60        <txop:SBIInvoluntaryCount>0</txop:SBIInvoluntaryCount>
61        <txop:RepresentativeSurName>TANAKA</txop:RepresentativeSurName>
62        <txop:RepresentativeGivenName>KAKUEI</txop:RepresentativeGivenName>
63
```

1 <txop:NamePrefix>Mr</txop:NamePrefix>
2 <txop:TypeOfGroup>GP</txop:TypeOfGroup>
3 <txop:FruitsBasket>Deluxe</txop:FruitsBasket>
4 <txop:BasicTourFare>168900</txop:BasicTourFare>
5 <txop:TotalTourFare>456800</txop:TotalTourFare>
6 <txop:BasicCommissionPercentage>5.5</txop:BasicCommissionPercentage>
7 <txop:TotalCommissionAmount>30500</txop:TotalCommissionAmount>
8 <txop:TotalDomesticAirportTax>5500</txop:TotalDomesticAirportTax>
9 <txop:TotalOverseasAirportTax>15300</txop:TotalOverseasAirportTax>
10 <txop:TotalOtherFee>5000</txop:TotalOtherFee>
11 <txop:DateOfDataCreation>2002-03-29</txop:DateOfDataCreation>
12 <txop:TimeOfDataCreation>23:15:19</txop:TimeOfDataCreation>
13 <txop:GuestInvoiceInformation>
14 <txop:PersonalNumber>004</txop:PersonalNumber>
15 <txop:Representative>Representative</txop:Representative>
16 <txop:SurName>Koizumi</txop:SurName>
17 <txop:GivenName>Junichiro</txop:GivenName>
18 <txop:MiddleName>Kozokaikaku</txop:MiddleName>
19 <txop:NamePrefix>Mr</txop:NamePrefix>
20 <txop:Gender>Male</txop:Gender>
21 <txop:Age>51</txop:Age>
22 <txop:DateOfBirth>1951-01-29</txop:DateOfBirth>
23 <txop:PersonType>Adult</txop:PersonType>
24 <txop:LandOnly>LandOnly</txop:LandOnly>
25 <txop:MealCode>1</txop:MealCode>
26 <txop:Shubetsu>1</txop:Shubetsu>
27 <txop:SentakuCode>A</txop:SentakuCode>
28 <txop:SightseeingCode>2</txop:SightseeingCode>
29 <txop:FareType>C</txop:FareType>
30 <txop:MealInformation>IncludingAmericanBreakfast</txop:MealInformation>
31 <txop:DomesticGoingFlightDate>2003-08-15</txop:DomesticGoingFlightDate>
32 <txop:DomesticGoingFlightNumber>NH141</txop:DomesticGoingFlightNumber>
33 <txop:DomesticGoingFlightDepartureAirport>KIX</txop:DomesticGoingFlightDepartureAirport>
34 <txop:DomesticGoingFlightDepartureTime>07:35:00</txop:DomesticGoingFlightDepartureTime>
35 <txop:DomesticGoingFlightArrivalAirport>NRT</txop:DomesticGoingFlightArrivalAirport>
36 <txop:DomesticGoingFlightArrivalTime>08:50:00</txop:DomesticGoingFlightArrivalTime>
37 <txop:DomesticReturnFlightDate>2003-08-23</txop:DomesticReturnFlightDate>
38 <txop:DomesticReturnFlightNumber>NH976</txop:DomesticReturnFlightNumber>
39 <txop:DomesticReturnFlightDepartureAirport>NRT</txop:DomesticReturnFlightDepartureAirport>
40 <txop:DomesticReturnFlightDepartureTime>22:05:00</txop:DomesticReturnFlightDepartureTime>
41 <txop:DomesticReturnFlightArrivalAirport>KIX</txop:DomesticReturnFlightArrivalAirport>
42 <txop:DomesticReturnFlightArrivalTime>23:10:00</txop:DomesticReturnFlightArrivalTime>
43 <txop:Country>JP</txop:Country>
44 <txop:PostalCode>100-0001</txop:PostalCode>
45 <txop:StateProvidence>Kanagawaken</txop:StateProvidence>
46 <txop:CityName>Yokosuka</txop:CityName>
47 <txop:AddressLine>Kaigundori</txop:AddressLine>
48 <txop:StreetNumber>1-1-1</txop:StreetNumber>
49 <txop:PhoneNumber>03-5348-1245</txop:PhoneNumber>
50 <txop:EmergencyPhoneNumber>03-5348-1245</txop:EmergencyPhoneNumber>
51 <txop:PassportNumber>FK1354658</txop:PassportNumber>
52 <txop:IssueDateOfPassport>1999-08-06</txop:IssueDateOfPassport>
53 <txop:FFPCarrier>JL</txop:FFPCarrier>
54 <txop:FFPNumber>12365498</txop:FFPNumber>
55 <txop:GuestTourFare>100000</txop:GuestTourFare>
56 <txop:GuestBasicCommissionPercentage>5.5</txop:GuestBasicCommissionPercentage>
57 <txop:GuestCommissionAmount>5000</txop:GuestCommissionAmount>
58 <txop:GuestDomesticAirportTax>2040</txop:GuestDomesticAirportTax>
59 <txop:GuestOverseasAirportTax>3800</txop:GuestOverseasAirportTax>
60 <txop:GuestOtherFee>1000</txop:GuestOtherFee>
61 <txop:OptionalTourList>
62 <txop:OptionalTourCourseNumber>DS002</txop:OptionalTourCourseNumber>
63 <txop:OptionalTourName>DisneyFullDay</txop:OptionalTourName>
64 <txop:OptionalTourDate>2003-08-10</txop:OptionalTourDate>

```
1         </txop:OptionalTourList>
2     </txop:GuestInvoiceInformation>
3 </txop:InvoiceDetailData>
4     </txop:RetailerInvoiceDataList>
5 </txop:RetailerReportInvoiceData>
6 </txop:InvoiceData>
```

1.15 取消料データ (月定例一括データ) のインスタンス

```
1 <?xml version="1.0" encoding="UTF-8" ?>
```

```
2
3
4
5 <txop:CancellationInvoiceData
6 xmlns:txop="http://travelxml.jp/:Specification:OverseasPackageTour:SpecVerison=1.3:SchemaVersion=1.0.1">
7   <txop:TransactionTypePB>
8     <txop:DataFrom>FromWholesaler</txop:DataFrom>
9     <txop:DataClassification>CancellationInvoiceData</txop:DataClassification>
10    <txop:DataID>MAP004E5606</txop:DataID>
11    <txop:SystemDate>2003-04-08</txop:SystemDate>
12    <txop:SystemTime>15:18:16</txop:SystemTime>
13  </txop:TransactionTypePB>
14  <txop:WholesalerInformation>
15    <txop:WholesalerName>JPK</txop:WholesalerName>
16    <txop:WholesalerHostName>Axess</txop:WholesalerHostName>
17    <txop:WholesalerCPUAddress>-</txop:WholesalerCPUAddress>
18  </txop:WholesalerInformation>
19  <txop:RetailerReportCancellationData>
20    <txop:RetailerCompanyName>ABC</txop:RetailerCompanyName>
21    <txop:CancellationDataList>
22      <txop:RetailerBasicInformation>
23        <txop:RetailerOfficeName>亜細亜旅行中野店</txop:RetailerOfficeName>
24        <txop:RetailerOfficeCode>123</txop:RetailerOfficeCode>
25        <txop:RetailerPhoneNumber>03-3592-1271</txop:RetailerPhoneNumber>
26      </txop:RetailerBasicInformation>
27      <txop:CancellationDetailData>
28        <txop:ConfirmationNumber>A1234546</txop:ConfirmationNumber>
29        <txop:DateOfBookingRecord>2003-07-10</txop:DateOfBookingRecord>
30        <txop:TimeOfBookingRecord>15:23:11</txop:TimeOfBookingRecord>
31        <txop:RetailerPersonInCharge>ハセガワ</txop:RetailerPersonInCharge>
32        <txop:PackageCourseCode>Z-14N</txop:PackageCourseCode>
33        <txop:SubCourseCode>A01</txop:SubCourseCode>
34        <txop:PackageCourseName>夏得スイス 8 日間</txop:PackageCourseName>
35        <txop:PackageBrandName>NOE</txop:PackageBrandName>
36        <txop:PackageArea>ASI</txop:PackageArea>
37        <txop:PackageSubArea>HongKong</txop:PackageSubArea>
38        <txop:CancellationNumber>7777777</txop:CancellationNumber>
39        <txop:CancellationDate>2003-04-19</txop:CancellationDate>
40        <txop:CancellationTime>23:45:55</txop:CancellationTime>
41        <txop:CancellationFee>50000</txop:CancellationFee>
42        <txop:CancellationFeeCommissionAmount>5000</txop:CancellationFeeCommissionAmount>
43      </txop:CancellationDetailData>
44    </txop:CancellationDataList>
45  </txop:RetailerReportCancellationData>
46 </txop:CancellationInvoiceData>
```