

1
2
3
4
5
6
7

8

TravelXML 仕様書

9

- 国内企画商品取引データ編

10
11
12
13
14
15
16
17
18
19
20
21
22
23
24
25
26
27
28
29

Ver1.3 (勧告)
2006/3/28

TravelXML 標準化部会

1 **本仕様書について**

2 この仕様書の配布および利用は下記利用条件を前提に原則自由です。

3 この仕様についての最新情報は、

4

5 <http://www.xmlconsortium.org/wg/TravelXML/>

6 <http://www.iata-net.or.jp/xml/index.htm>

7

8 で公開されていますので、こちらも併せて参照して下さい。

9

10 **利用条件について**

11 TravelXML 仕様書 ver1.4 本編に準じます。

12

1 改訂履歴

日付	Ver	改訂内容	改訂理由
2003/09/24	1.0	最初のバージョン	
2003/11/28	1.1	下記2つについての記述を追加 ・国内企画商品取引 ・海外企画商品取引 付録 A に RelaxNG スキーマ追加	1.0 の時点で作成中だった内容を追加 広く利用されるようにするため
2004/02/16	1.1.1	口座番号、予約番号など、金額や人数などと違い機械的な計算処理を前提としない項目の型を「Integer」から「String」に変更 付録 A 3 に実装上の注意を追加	機械的な計算処理を前提としない項目の値の許容範囲を広げるため 実装上起こり得る問題を回避するため
2004/08/23	1.2	構造定義の要素名を英語から日本語に変更 英語項目名などを修正	可読性を向上させるため スペルミスなどを修正するため
2004/11/30	1.2.1	日本語項目名の定義 一部項目の定義変更と追加	未定義だった項目があったため 応用技術部会での実証実験の成果をフィードバックするため
2005/10/27	1.3	XML Schema の追加 項目定義の修正	新たに作成したため XML Schema 作成時にいくつかの不具合が判明したため
2006/3/28	1.3	XML Schema の修正	同じ Enumeration の記述を一箇所にまとめて記述するため

1 **参加者**

2 この仕様書の作成に携わったメンバーは以下の通りです (50 音順)。

3

- 4 江島 健太郎 - インフォテリア株式会社
- 5 遠城 秀和 - 株式会社 NTT データ
- 6 笹本 弘治 - 株式会社エルザ
- 7 鈴木 潤一 - 日本オラクル株式会社
- 8 藤岡 慎弥 - 株式会社デジタルコミュニケーションズ
- 9 藤本 博之 - 日本電気株式会社
- 10 藤原 仁 - 株式会社 NTT データ
- 11 村垣 委久夫 - 株式会社日立システムアンドサービス
- 12 米澤 恵 - 株式会社日立製作所

13

14 この仕様書のレビューに携わったメンバーは以下の通りです (50 音順)。

15

- 16 井上 正則 - 日立 INS ソフトウェア株式会社
- 17 内匠 康博 - 株式会社ジェー・アイ・イー・シー
- 18 大場 みち子 - 株式会社日立製作所
- 19 大森 峰晴 - アディレクト株式会社
- 20 小西 宏文 - 沖電気工業株式会社
- 21 下川 和男 - イースト株式会社
- 22 下地 寛武 - アディレクト株式会社
- 23 鈴木 俊宏 - 日本オラクル株式会社
- 24 田原 春美 - 日本アイ・ビー・エム株式会社
- 25 津田 勝晴 - アディレクト株式会社
- 26 西野 陽一郎 - 日本電気株式会社
- 27 長谷川 祐記 - 株式会社ジェー・アイ・イー・シー
- 28 松下 嘉哉 - 富士通株式会社
- 29 松田 耕一 - 日立 INS ソフトウェア株式会社
- 30 松村 市子 - アディレクト株式会社
- 31 松本 賢一 - 富士通株式会社
- 32 山村 貴 - 株式会社ジェー・アイ・イー・シー

- 1 この仕様書の要素定義作成に携わったメンバーに関しては、TravelXML 仕様書
- 2 ver1.4 本編に準じます。

目次

1		
2	1	国内企画商品取引データの範囲.....8
3	2	国内企画商品取引データの構造定義.....10
4	2.1	予約可否照会.....10
5	2.2	予約可否照会にする回答.....11
6	2.3	予約要求.....12
7	2.4	予約要求に対する回答.....13
8	2.5	予約内容照会.....14
9	2.6	予約内容照会に対する回答.....15
10	2.7	変更連絡.....16
11	2.8	変更連絡に対する回答.....17
12	2.9	取消連絡.....18
13	2.10	取消連絡に対する回答.....19
14	2.11	販売状況データ（日次・週定例夜間バッチデータ）.....20
15	2.12	精算・決済データ（月定例バッチデータ）.....21
16	2.13	取消料データ（月定例バッチデータ）.....22
17	3	国内企画商品取引データの要素定義.....23
18	3.1	予約可否照会.....23
19	3.2	予約可否照会に対する回答.....25
20	3.3	予約要求.....27
21	3.4	予約要求に対する回答.....30
22	3.5	予約内容照会.....33
23	3.6	予約内容照会に対する回答.....35
24	3.7	変更連絡.....38
25	3.8	変更連絡に対する回答.....41
26	3.9	取消連絡.....44
27	3.10	取消連絡に対する回答.....46
28	3.11	販売状況データ（日次・週定例夜間バッチデータ）.....48
29	3.12	精算・決済データ（月定例バッチデータ）.....51
30	3.13	取消料データ（月定例バッチデータ）.....54
31	4	国内企画商品取引データのスキーマ.....56

1 付録 A(参照)サンプルインスタンス

2	1	国内企画商品取引データのサンプルインスタンス.....	80
3	1.1	予約可否照会のインスタンス.....	80
4	1.2	予約可否照会に対する回答のインスタンス.....	82
5	1.3	予約要求のインスタンス.....	84
6	1.4	予約要求に対する回答のインスタンス.....	87
7	1.5	予約内容照会のインスタンス.....	89
8	1.6	予約内容照会に対する回答のインスタンス.....	90
9	1.7	変更連絡のインスタンス.....	93
10	1.8	変更連絡に対する回答のインスタンス.....	95
11	1.9	取消連絡のインスタンス.....	97
12	1.10	取消連絡に対する回答のインスタンス.....	98
13	1.11	販売状況データ(日次・週定例夜間バッチデータ)のインスタンス.....	100
14	1.12	精算・決済データ(月定例バッチデータ)のインスタンス.....	102
15	1.13	取消料データ(月定例バッチデータ)のインスタンス.....	105
16			

1 国内企画商品取引データの範囲



図 1-1 国内企画商品取引データ編の範囲

国内企画商品取引データ編では、7種類の取引のうちパッケージ商品の在庫紹介、予約と付随する通知類仕様のみを扱っている。国内企画商品取引データ編に含まれるメッセージを表 1 に示す。

1

表 1 国内企画商品取引データ メッセージ一覧

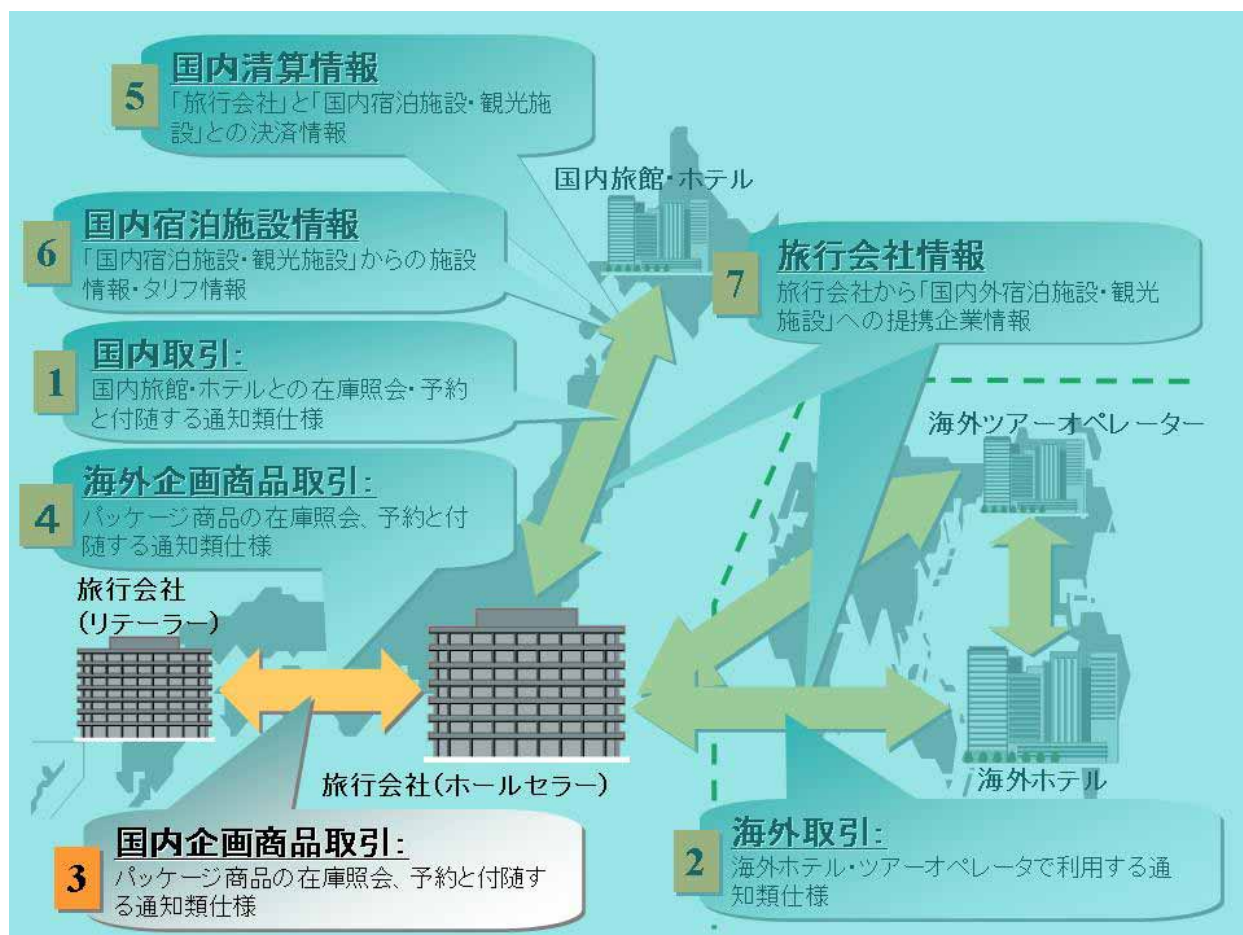
予約可否照会	各種照会機能のうち、実際に予約できる内容をセットして、予約の可否を照会する機能
予約可否照会に対する回答	上記に対する回答

予約要求	パッケージ商品を予約するための条件をすべて満たしての予約要求
予約要求に対する回答	上記に対する回答

予約内容照会	実際に予約がされているもの(WLの場合も含む)の、その内容の詳細要求する機能
予約内容照会に対する回答	上記に対する回答

変更連絡	すでに予約がされているものに対して、その変更をする要求データ。内容の変更だけでなく、一部人数追加、一部人数取消を含む
変更連絡に対する回答	上記に対する回答

取消連絡	すでに予約されているものに対して、その全面的取消しを要求するデータ。
取消連絡に対する回答	上記に対する回答

販売状況データ	毎日、あるいは週に1回、予約・変更・取消をされたログデータ。マーケティング機能として利用することが目的
精算・決済データ	月1回、または2回、ホールセラーとリテラーが精算・決済をするためのデータ
取消料データ	上記のうち、取消料が対象になっているデータ

2

2 国内企画商品取引データの構造定義

2.1 予約可否照会

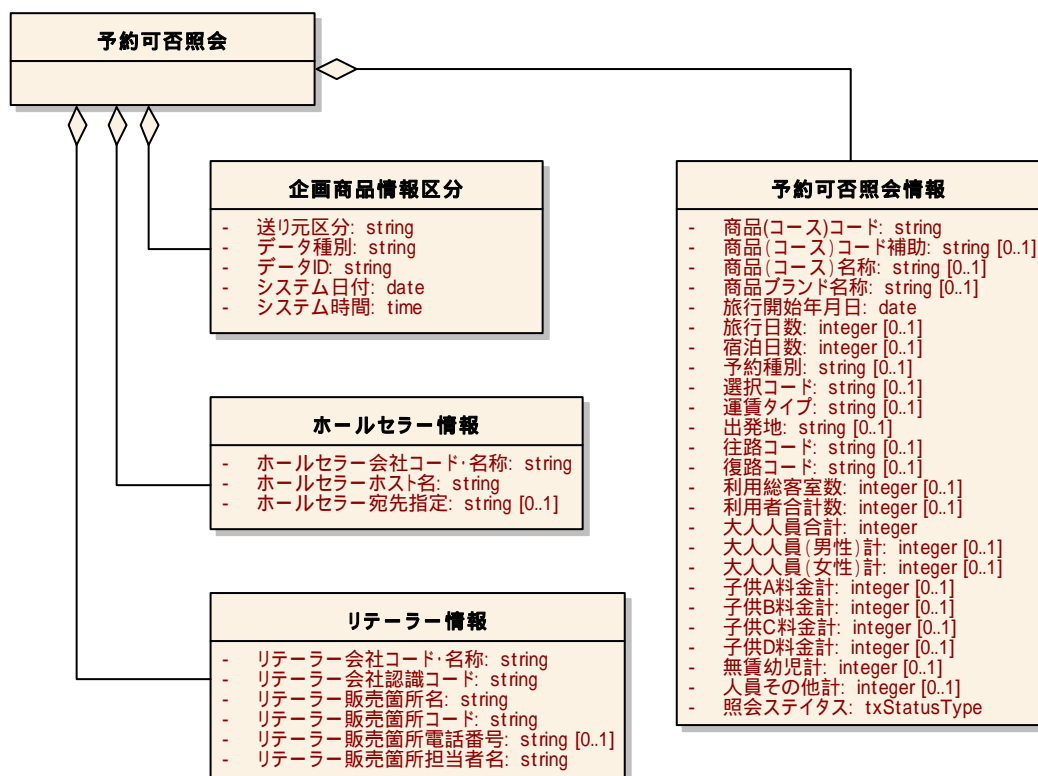

3

1 2.2 予約可否照会にする回答

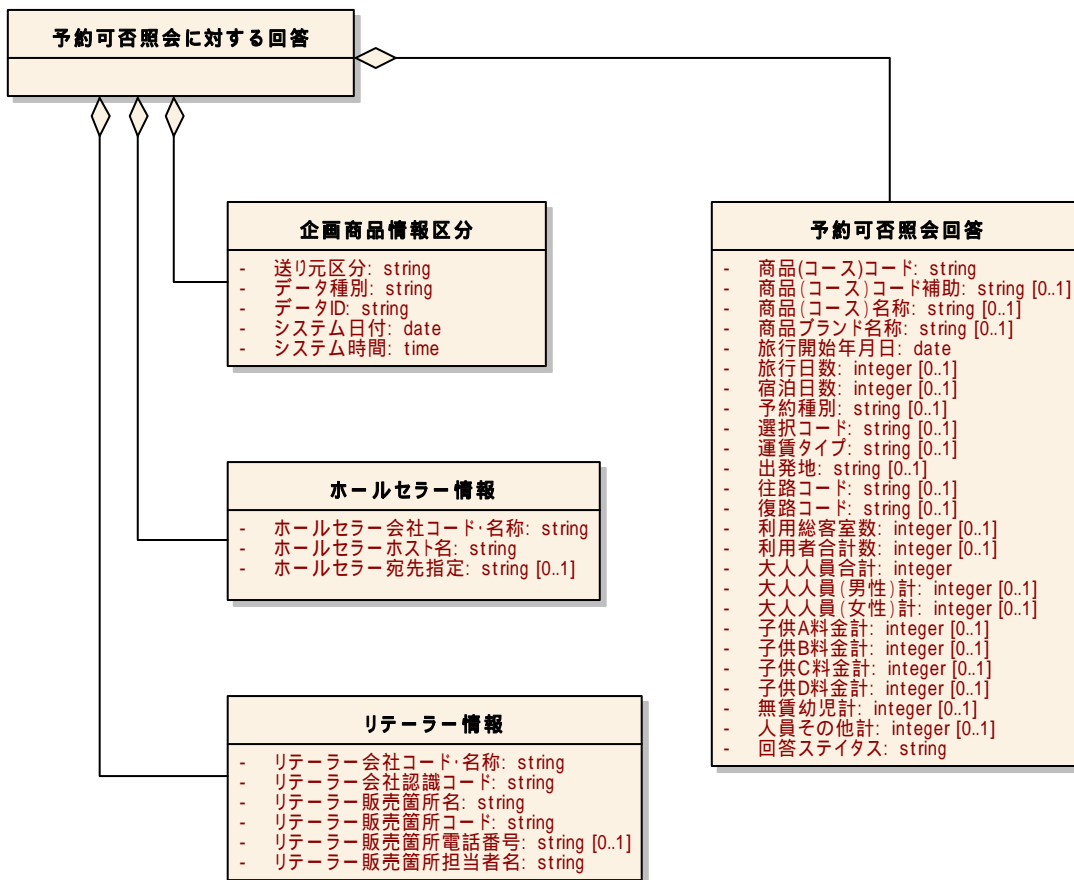

2

1 2.3 予約要求

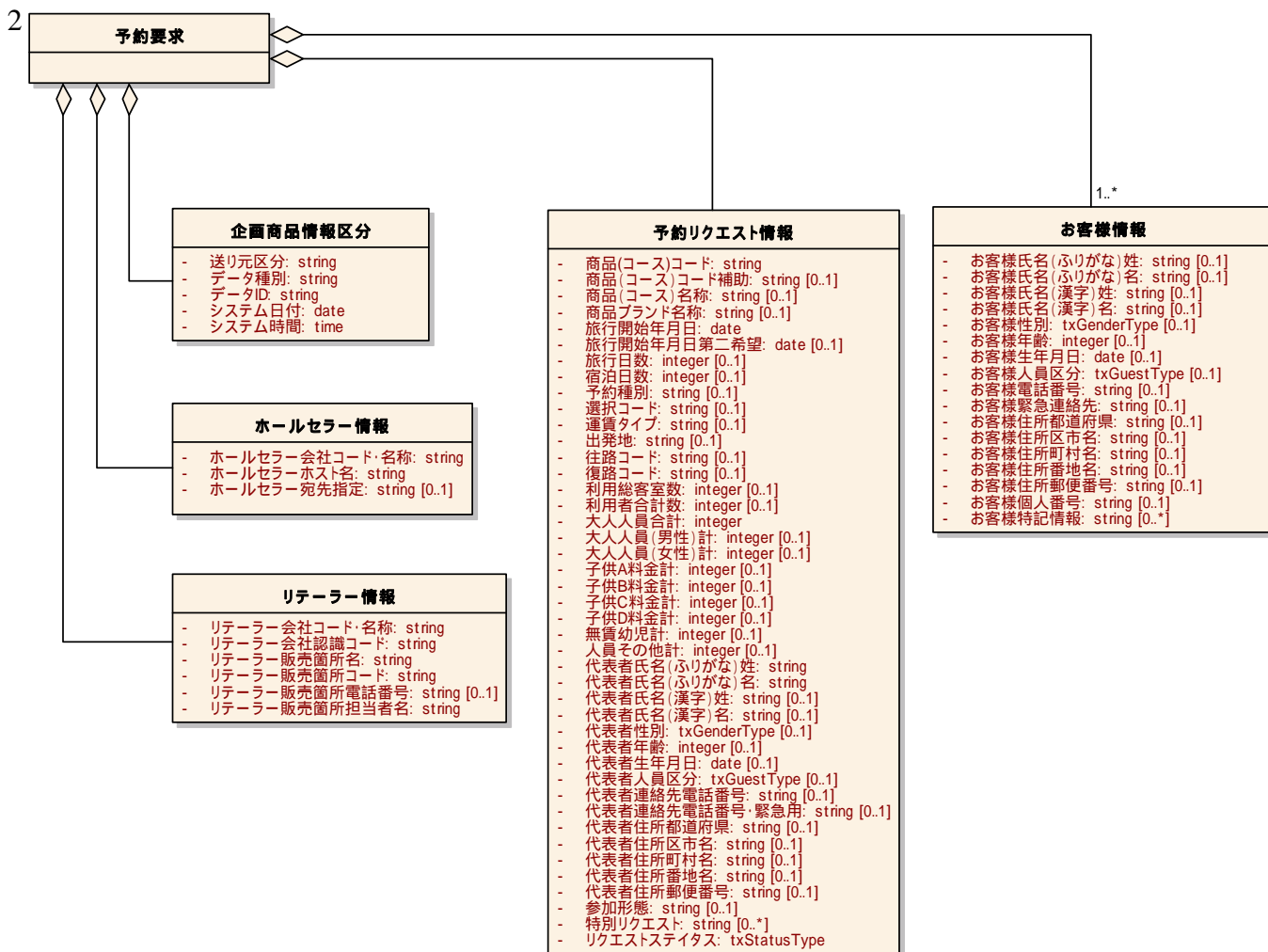

1 2.4 予約要求に対する回答

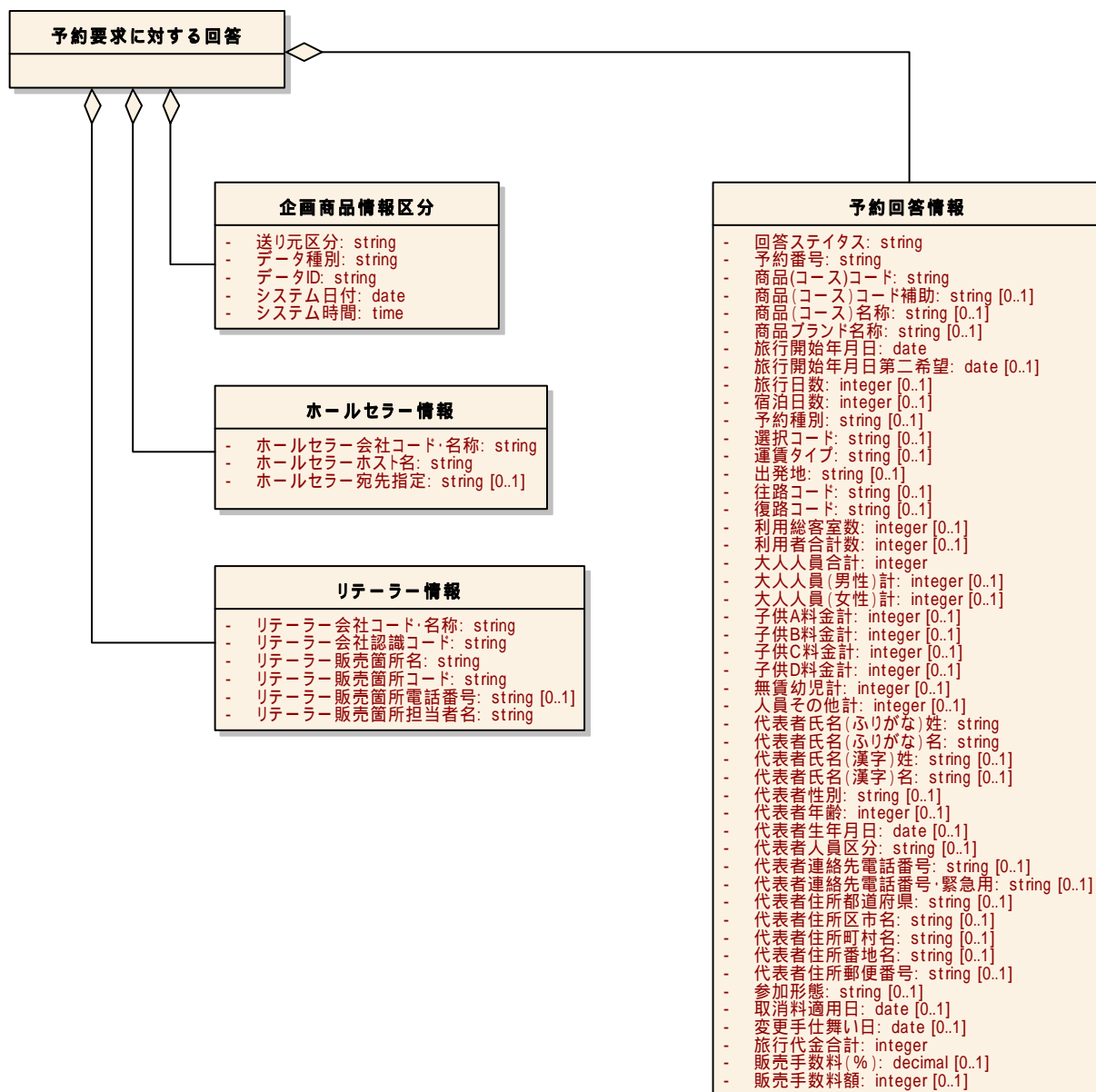

2

1 2.5 予約内容照会

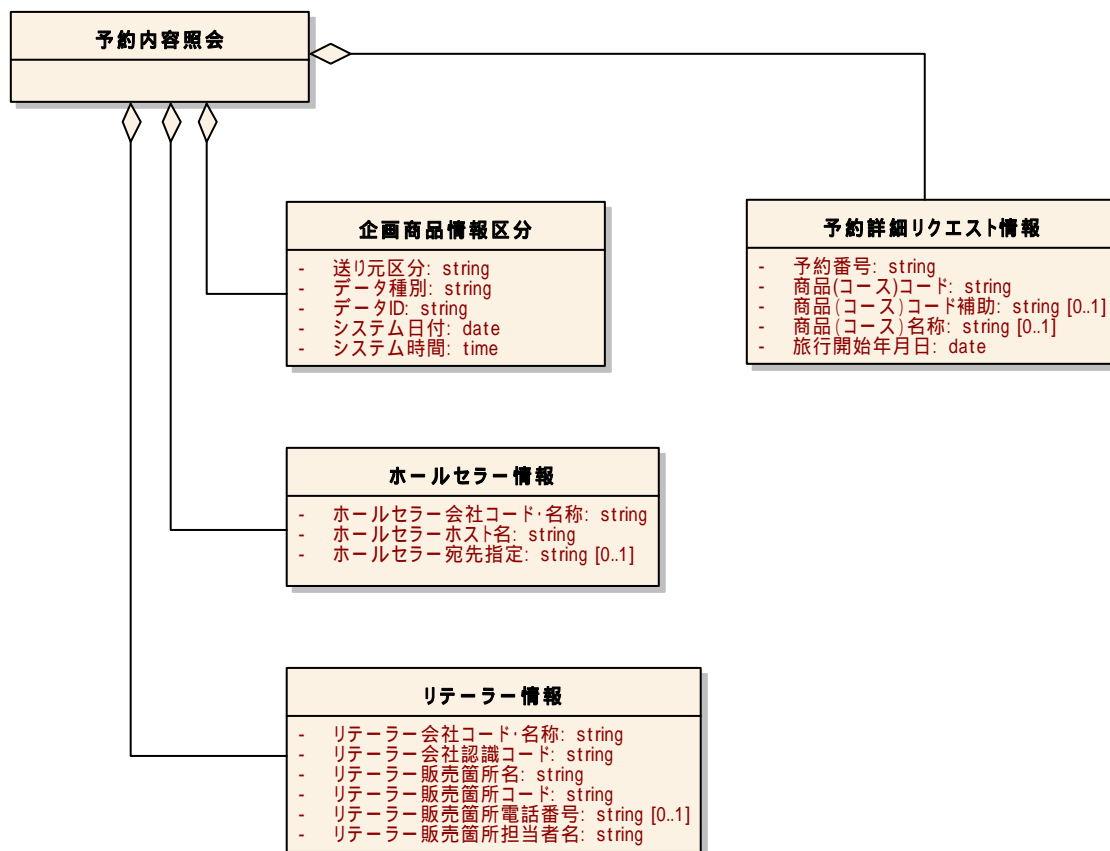

2

1 2.6 予約内容照会に対する回答

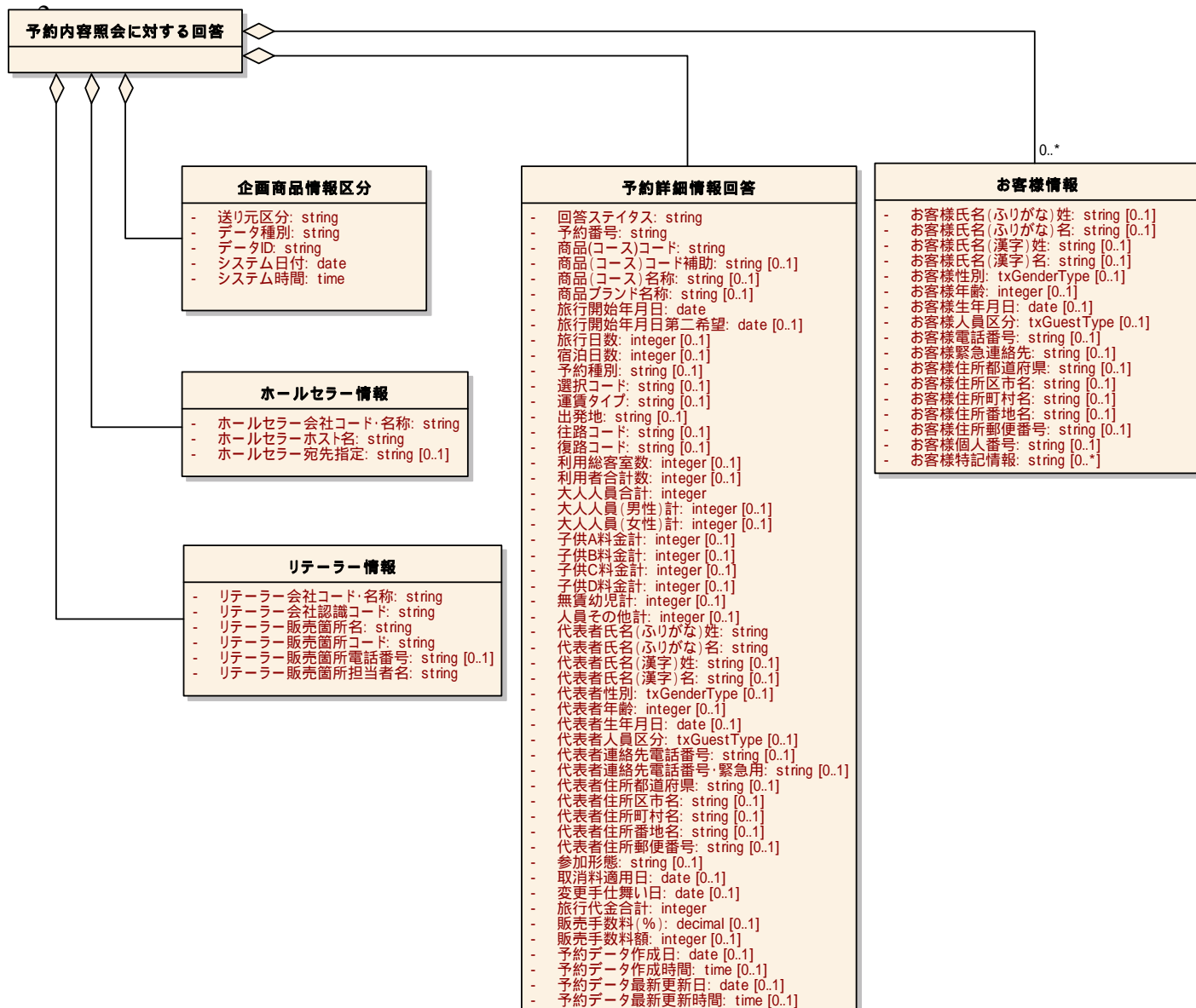

1 2.7 変更連絡

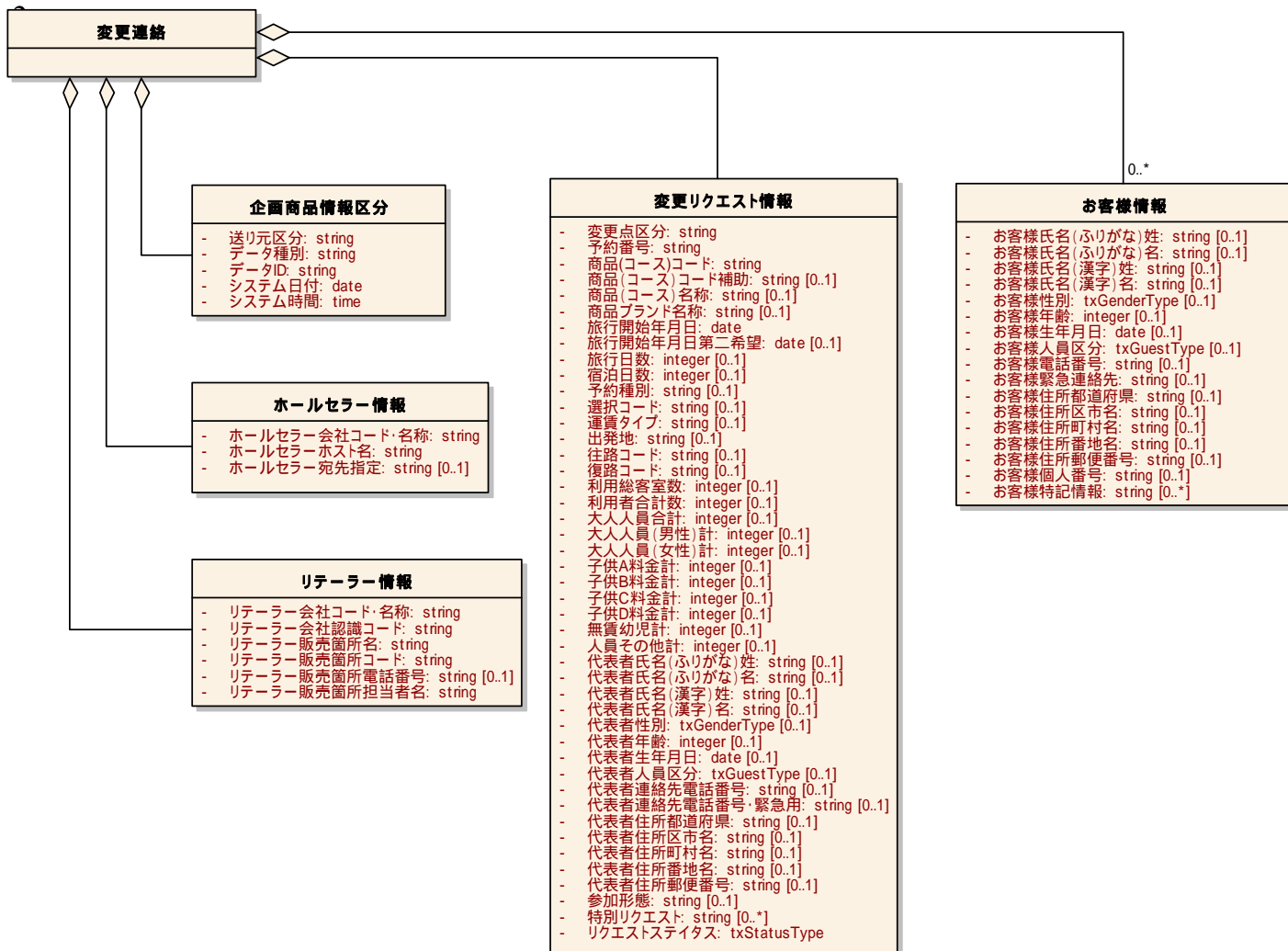

1 2.8 変更連絡に対する回答

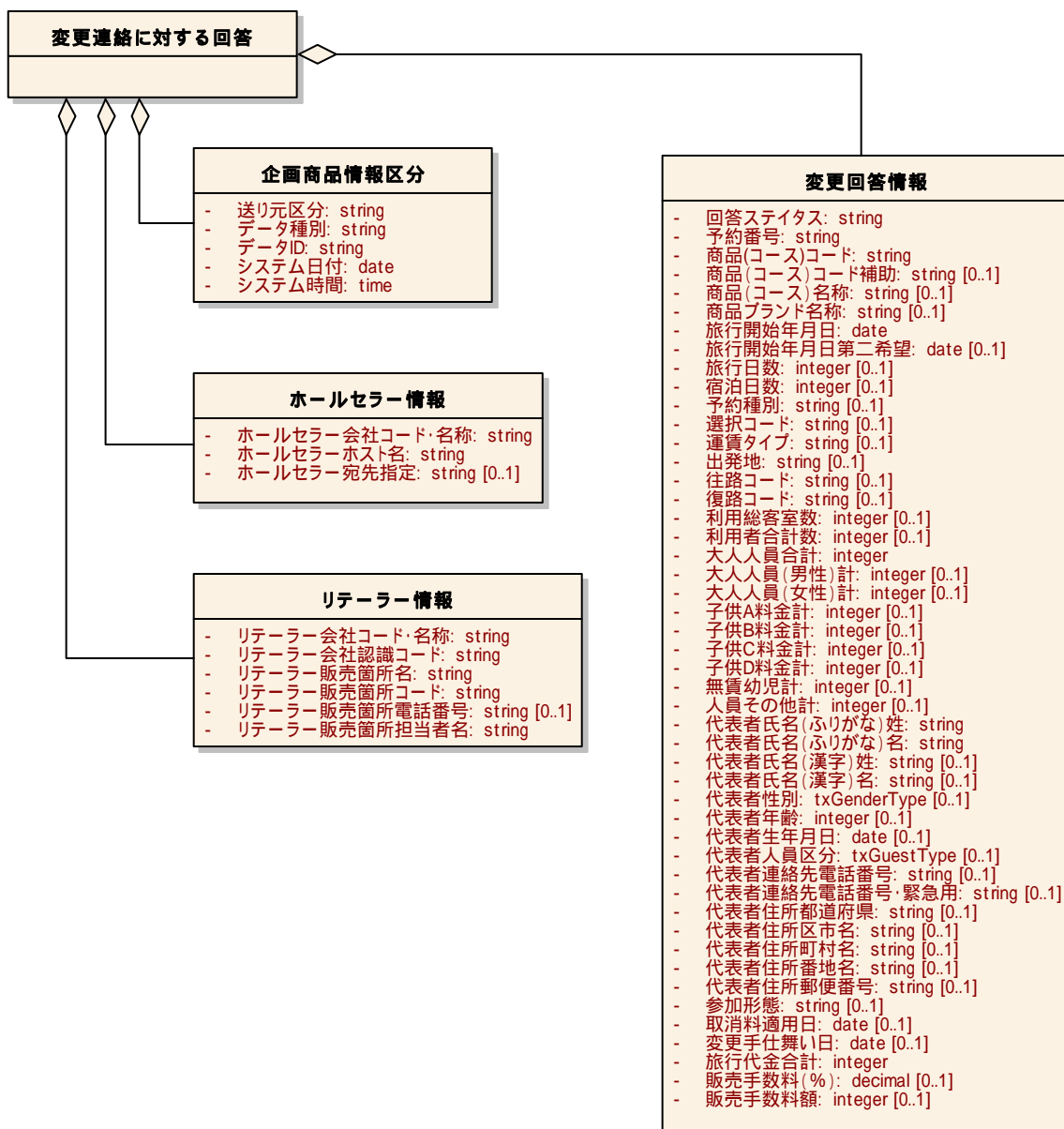

2

1 2.9 取消連絡

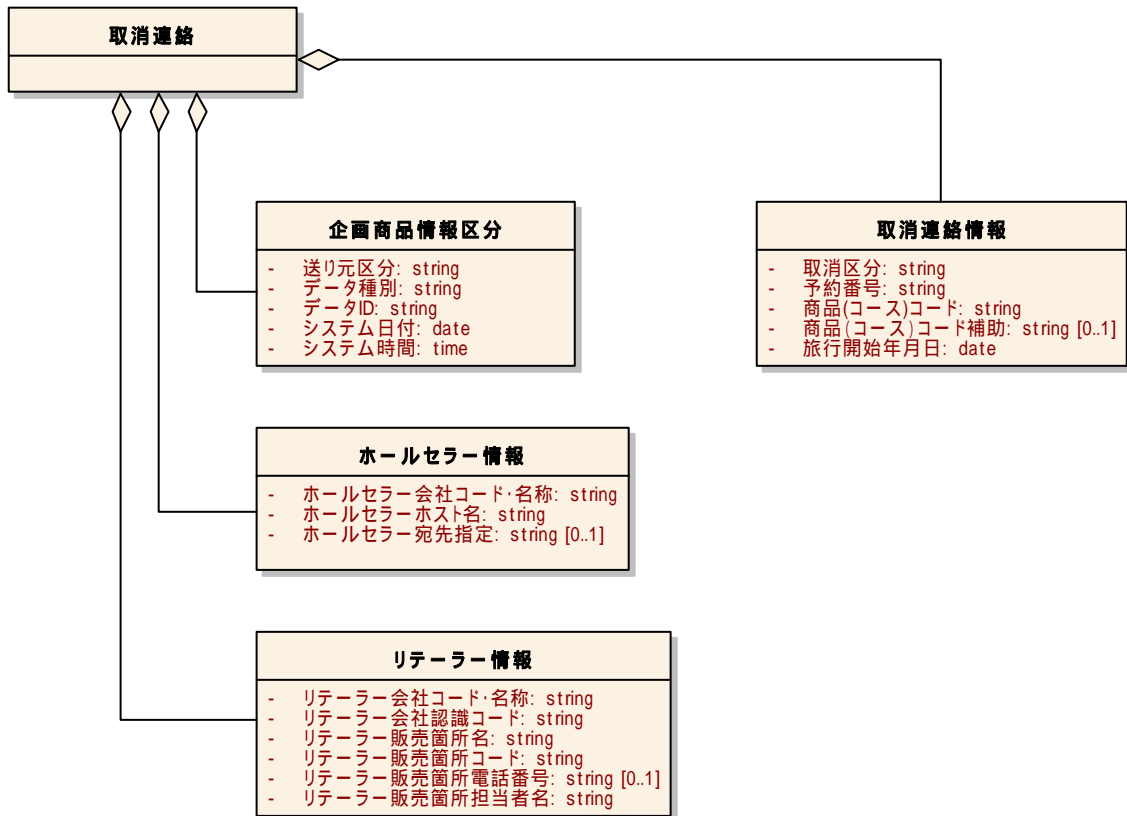

2

1 2.10 取消連絡に対する回答

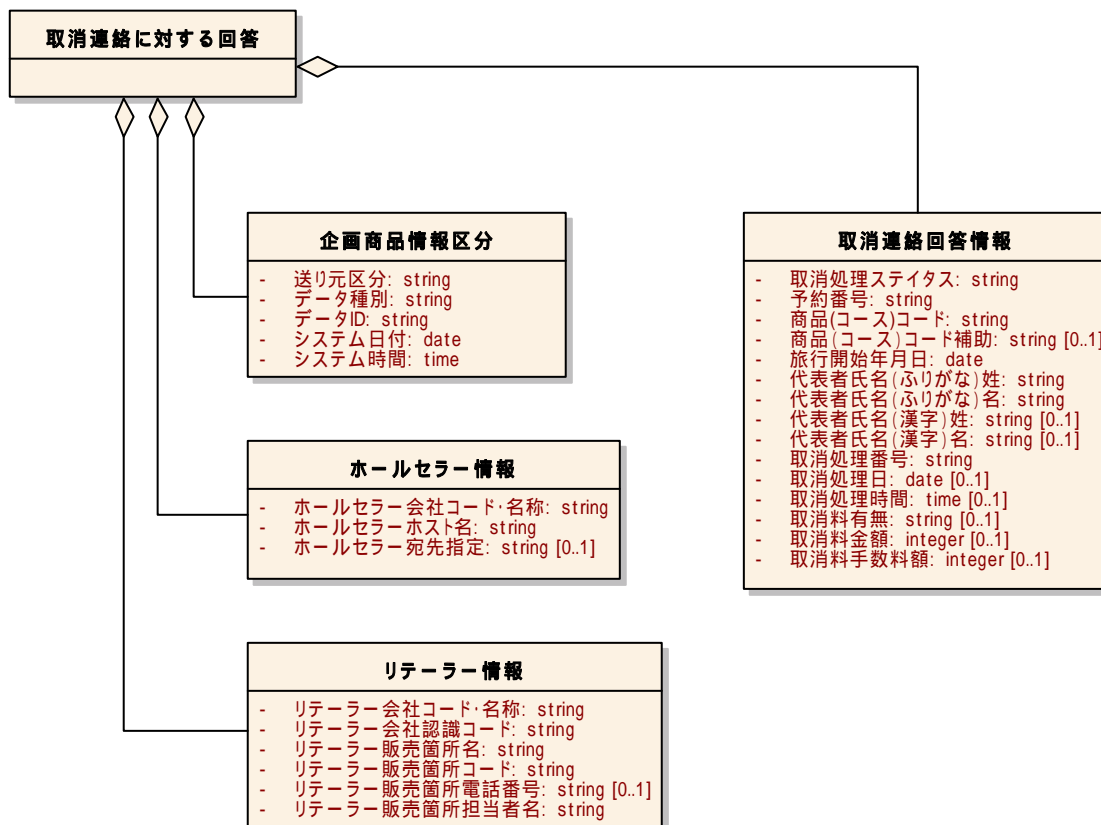

2

1 2.11 販売状況データ (日次・週定例夜間バッチデータ)

2

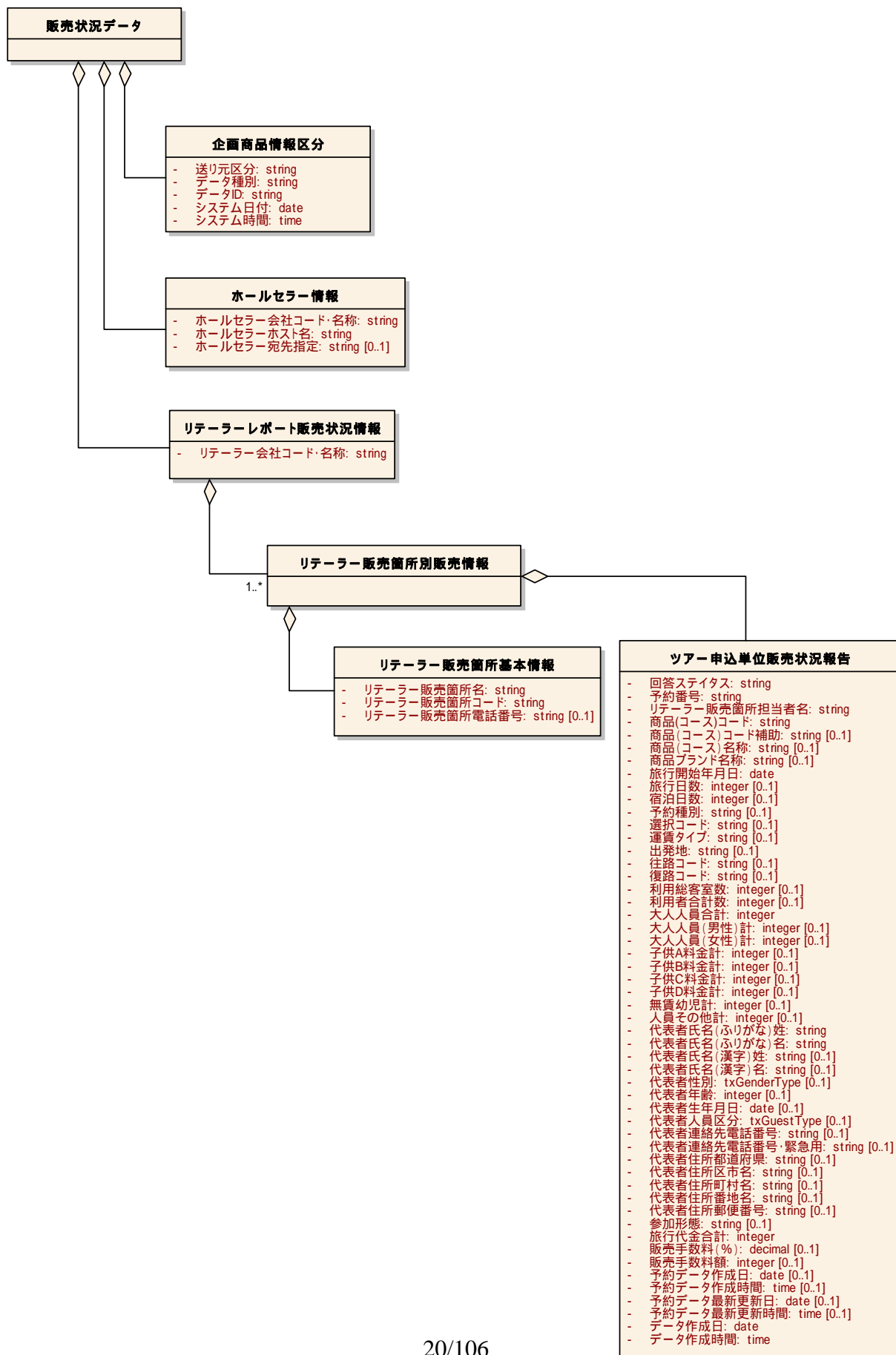

1 2.12 精算・決済データ (月定例バッチデータ)

2

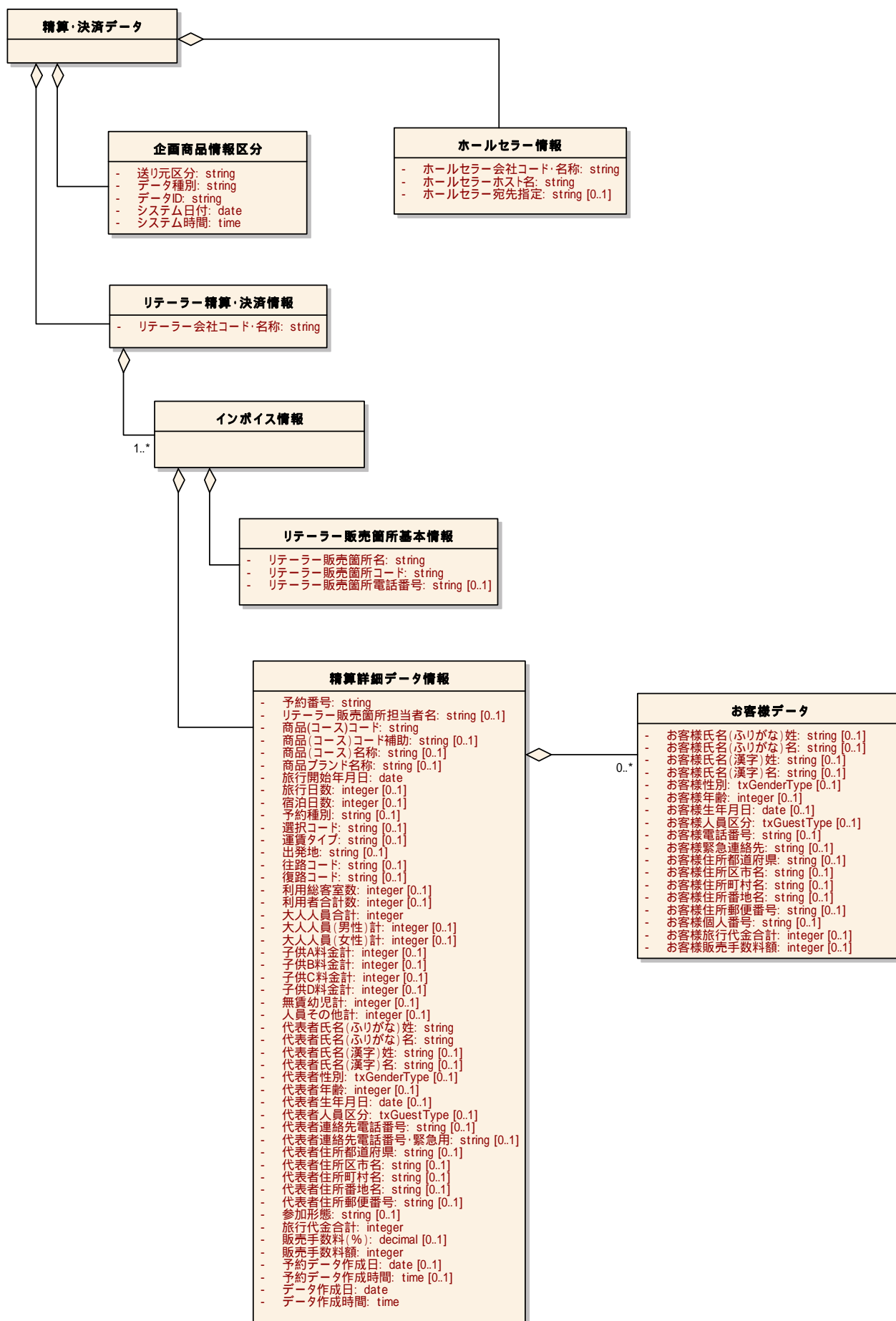

1 2.13 取消料データ (月定例バッチデータ)

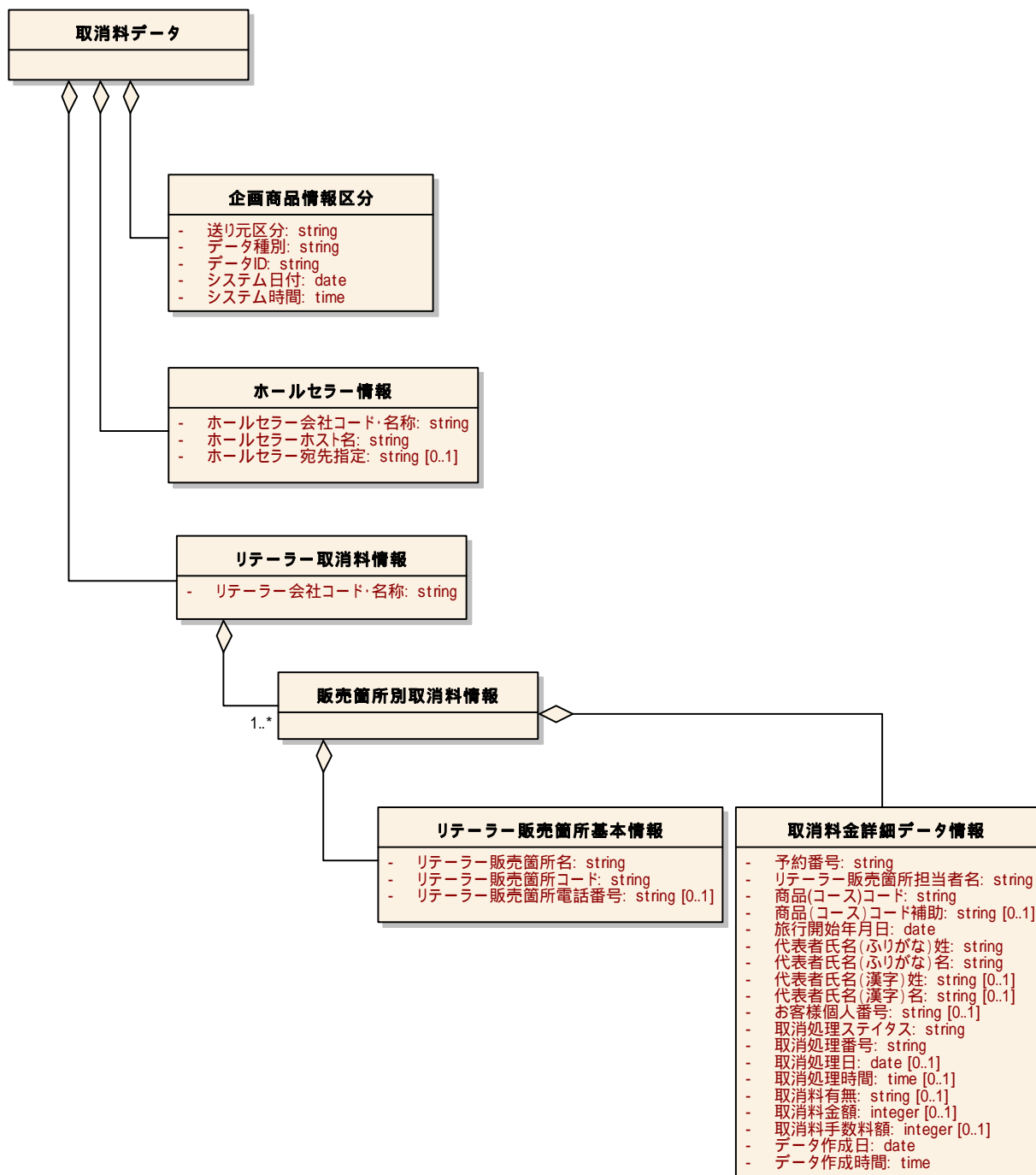

2

3

3 国内企画商品取引データの要素定義

3.1 予約可否照会

取引データ種別	メッセージ番号	項目番号	項目名(英語)	項目名(日本語)	説明	型	出現回数		制約								サンプル	コメント	
							minOccurs	maxOccurs	Length	minLength	maxLength	minInclusive	maxInclusive	totalDigits	fractionDigits	enumeration			その他
03	01		BookingInquiry	予約可否照会	氏名などを除いた必須条件を満たして、予約可否を照会する機能。コースの空き状況(在庫照会)ではない。	-	1	1											
03	01	01	TransactionTypePB	企画商品情報区分	SystemTimeが入ったTransactionTypeを「TransactionTypePB」とする。PB = PackageBookingの略。	-	1	1											
03	01	01-01	DataFrom	送り元区分	送り元をセットする。FromRetailerが固定値。	String	1	1							FromRetailer		FromRetailer		
03	01	01-02	DataClassification	データ種別	送り元からの電文目的をセットする。BookingInquiryが固定値。	String	1	1							BookingInquiry		BookingInquiry		
03	01	01-03	DataID	データID	データに対する特有の番号(付番については特にルール化ははからない)。送り元でユニークな番号とする。	String	1	1									MAP004E5606		
03	01	01-04	SystemDate	システム日付	この電文作成をしたシステム日付。	Date	1	1								CCYY-MM-DD	2003-04-08		
03	01	01-05	SystemTime	システム時間	この電文作成をしたシステム時間。	Time	1	1								HH:MM:SS	15:18:16		
03	01	02	WholesalerInformation	ホールセラー情報		-	1	1											
03	01	02-01	WholesalerName	ホールセラー会社コード・名称	ホールセラー会社コードを入れる。詳細運用は取引間で決める。	String	1	1									JPK		
03	01	02-02	WholesalerHostName	ホールセラーホスト名	ホールセラーのホスト名称を入れる。名称の付け方については任意であるが、一旦付けた名称の変更はできない。詳細運用は取引間で決める。	String	1	1									Axess		
03	01	02-03	WholesalerCPUAddress	ホールセラー宛先指定	ホールセラーの識別に利用。詳細運用は取引間で決める(必ずしも利用をする必要はない)。	String	0	1									-		
03	01	03	RetailerInformation	リテラー情報		-	1	1											
03	01	03-01	RetailerCompanyName	リテラー会社コード・名称	リテラー会社コードを入れる。詳細運用は取引間で決める。	String	1	1									ABC		
03	01	03-02	RetailerCPUAddress	リテラー会社認識コード	ホールセラーホストが正しいリテラーかどうかを判定するための認識番号をセットする。詳細運用は取引間で決める。	String	1	1									1234567899		
03	01	03-03	RetailerOfficeName	リテラー販売箇所名	リテラーの販売箇所名称。詳細運用は取引間で決める。	String	1	1									Kasumigaseki		
03	01	03-04	RetailerOfficeCode	リテラー販売箇所コード	リテラー販売箇所名称のコードをセットする。詳細運用は取引間で決める。	String	1	1									123456		
03	01	03-05	RetailerPhoneNumber	リテラー販売箇所電話番号	リテラー販売箇所の電話番号をセットする。	String	0	1									03-3592-1271		
03	01	03-06	RetailerPersonInCharge	リテラー販売箇所担当者名	リテラー販売箇所の担当者名を入れる(旅行会社に情報を流す際に使用)。	String	1	1									ハセガワ		
03	01	04	AvailabilityInquiry	予約可否照会情報		-	1	1											
03	01	04-01	PackageCourseCode	商品(コース)コード	商品コースNoをセットする(付番については特にルール化ははからない)。	String	1	1									RL-4180		
03	01	04-02	SubCourseCode	商品(コース)コード補助	商品コースNoを補助するコードをもっている場合にセットする(付番については特にルール化ははからない)。	String	0	1									A01		
03	01	04-03	PackageCourseName	商品(コース)名称	商品名称。	String	0	1									マイプラン沖縄3日間		
03	01	04-04	PackageBrandName	商品ブランド名称	商品ブランド名称またはコード。	String	0	1									エレガンス		
03	01	04-05	DepartureDate	旅行開始年月日	出発年月日をセットする。	Date	1	1							CCYY-MM-DD	2003-04-29			
03	01	04-06	Days	旅行日数	旅行日数をセットする。	Integer	0	1									3		
03	01	04-07	Nights	宿泊日数	宿泊施設を利用する日数をセットする。	Integer	0	1									2		
03	01	04-08	Shubetsu	予約種別	予約種別を任意でセットする(運用法はホールセラールールによる)。	String	0	1									1		
03	01	04-09	SentakuCode	選択コード	選択コードを任意でセットする(運用法はホールセラールールによる)。	String	0	1									A		
03	01	04-10	FareType	運賃タイプ	運賃種別がある場合にセットする(運用法はホールセラールールによる)。	String	0	1											
03	01	04-11	Area	出発地	商品造成箇所(地域)、出発空港所在地など(運用法はホールセラールールによる)。	String	0	1									仙台		
03	01	04-12	OuroCode	往路コード	往路コードを任意でセットする(運用法はホールセラールールによる)。	String	0	1									-		
03	01	04-13	FukuroCode	復路コード	復路コードを任意でセットする(運用法はホールセラールールによる)。	String	0	1									-		
03	01	04-14	TotalRoomCount	利用総客室数	利用総客室数。	Integer	0	1									1		
03	01	04-15	TotalPax	利用者合計数	宿泊者総人数(大人、子供、幼児のすべてを含む)。	Integer	0	1									4		
03	01	04-16	TotalAdultPax	大人人員合計	大人のみ的人员合計。	Integer	1	1									2		
03	01	04-17	TotalAdultPaxMale	大人人員(男性)計	大人男性の人員(大人男性がいない場合にはNoneをセットする)。	Integer	0	1									1		
03	01	04-18	TotalAdultPaxFemale	大人人員(女性)計	大人女性の人員(大人女性がいない場合にはNoneをセットする)。	Integer	0	1									1		
03	01	04-19	TotalChildA	子供A料金計	子供A料金適用人員計(A料金の意味合いはホールセラー商品によって異なる)。	Integer	0	1									1		
03	01	04-20	TotalChildB	子供B料金計	子供B料金適用人員計(B料金の意味合いはホールセラー商品によって異なる)。	Integer	0	1									1		
03	01	04-21	TotalChildC	子供C料金計	子供C料金適用人員計(C料金の意味合いはホールセラー商品によって異なる)。	Integer	0	1									0		
03	01	04-22	TotalChildD	子供D料金計	子供D料金適用人員計(D料金の意味合いはホールセラー商品によって異なる)。	Integer	0	1									0		
03	01	04-23	TotalFreelinfant	無賃幼児計	無賃幼児計。	Integer	0	1									0		
03	01	04-24	TotalPaxOther	人員その他計	大人、子供、幼児無賃に該当しない人員計(該当する場合にのみ利用)。	Integer	0	1									0		
03	01	04-25	InquiryStatus	照会ステータス	リテラーからの問い合わせステータス。RQが固定値。	String	1	1							RQ		RQ		

3.2 予約可否照会に対する回答

取引データ種別	メッセージ番号	項目番号	項目名(英語)	項目名(日本語)	説明	型	出現回数		制約								サンプル	コメント
							minOccurs	maxOccurs	Length	minLength	maxLength	minInclusive	maxInclusive	totalDigits	fractionDigits	enumeration		
03	02		BookingInquiryReply	予約可否照会に対する回答		-	1	1										
03	02	01	TransactionTypePB	企画商品情報区分		-	1	1										
03	02	01-01	DataFrom	送り元区分	送り元をセットする。FromWholesalerが固定値。	String	1	1							FromWholesaler		FromWholesaler	
03	02	01-02	DataClassification	データ種別	送り元からの電文目的をセットする。BookingInquiryReplyが固定値。	String	1	1							BookingInquiryReply		BookingInquiryReply	
03	02	01-03	DataID	データID	データに対する特有の番号(付番については特にルール化ははからない)。送り元でユニークな番号とする。	String	1	1									MAP004E5606	
03	02	01-04	SystemDate	システム日付	この電文作成をしたシステム日付。	Date	1	1								CCYY-MM-DD	2003-04-08	
03	02	01-05	SystemTime	システム時間	この電文作成をしたシステム時間。	Time	1	1								HH:MM:SS	15:18:16	
03	02	02	WholesalerInformation	ホールセラー情報		-	1	1										
03	02	02-01	WholesalerName	ホールセラー会社コード・名称	ホールセラー会社コードを入れる。詳細運用は取引間で決める。	String	1	1									JPK	
03	02	02-02	WholesalerHostName	ホールセラーホスト名	ホールセラーのホスト名称を入れる。名称の付け方については任意であるが、一旦付けた名称の変更はできない。詳細運用は取引間で決める。	String	1	1									Axess	
03	02	02-03	WholesalerCPUAddress	ホールセラー宛先指定	ホールセラーの識別に利用。詳細運用は取引間で決める(必ずしも利用をする必要はない)。	String	0	1									-	
03	02	03	RetailerInformation	リテラー情報		-	1	1										
03	02	03-01	RetailerCompanyName	リテラー会社コード・名称	リテラー会社コードを入れる。詳細運用は取引間で決める。	String	1	1									ABC	
03	02	03-02	RetailerCPUAddress	リテラー会社認識コード	ホールセラーホストが正しいリテラーかどうかを判定するための認識番号をセットする。詳細運用は取引間で決める。	String	1	1									1234567899	
03	02	03-03	RetailerOfficeName	リテラー販売箇所名	リテラーの販売箇所名称。詳細運用は取引間で決める。	String	1	1									Kasumigaseki	
03	02	03-04	RetailerOfficeCode	リテラー販売箇所コード	リテラー販売箇所名称のコードをセットする。詳細運用は取引間で決める。	String	1	1									123456	
03	02	03-05	RetailerPhoneNumber	リテラー販売箇所電話番号	リテラー販売箇所の電話番号をセットする。	String	0	1									03-3592-1271	
03	02	03-06	RetailerPersonInCharge	リテラー販売箇所担当者名	リテラー販売箇所の担当者名を入れる(旅行会社に情報を流す際に使用)。	String	1	1									ハセガワ	
03	02	04	AvailabilityReply	予約可否照会回答		-	1	1										
03	02	04-01	PackageCourseCode	商品(コース)コード	商品コースNoをセットする(付番については特にルール化ははからない)。	String	1	1									RL-4180	
03	02	04-02	SubCourseCode	商品(コース)コード補助	商品コースNoを補助するコードをもっている場合にセットする(付番については特にルール化ははからない)。	String	0	1									A01	
03	02	04-03	PackageCourseName	商品(コース)名称	商品名称。	String	0	1									マイプラン沖縄3日間	
03	02	04-04	PackageBrandName	商品ブランド名称	商品ブランド名称またはコード。	String	0	1									エレガンス	
03	02	04-05	DepartureDate	旅行開始年月日	出発年月日をセットする。	Date	1	1							CCYY-MM-DD	2003-04-29		
03	02	04-06	Days	旅行日数	旅行日数をセットする。	Integer	0	1									3	
03	02	04-07	Nights	宿泊日数	宿泊施設を利用する日数をセットする。	Integer	0	1									2	
03	02	04-08	Shubetsu	予約種別	予約種別を任意でセットする(運用法はホールセラールールによる)。	String	0	1									1	
03	02	04-09	SentakuCode	選択コード	選択コードを任意でセットする(運用法はホールセラールールによる)。	String	0	1									A	
03	02	04-10	FareType	運賃タイプ	運賃種別がある場合にセットする(運用法はホールセラールールによる)。	String	0	1										
03	02	04-11	Area	出発地	商品造成箇所(地域)、出発空港所在地など(運用法はホールセラールールによる)。	String	0	1									仙台	
03	02	04-12	OuroCode	往路コード	往路コードを任意でセットする(運用法はホールセラールールによる)。	String	0	1									-	
03	02	04-13	FukuroCode	復路コード	復路コードを任意でセットする(運用法はホールセラールールによる)。	String	0	1									-	
03	02	04-14	TotalRoomCount	利用総客室数	利用総客室数。	Integer	0	1									1	
03	02	04-15	TotalPax	利用者合計数	宿泊者総人数(大人、子供、幼児のすべてを含む)。	Integer	0	1									4	
03	02	04-16	TotalAdultPax	大人人員合計	大人のみ的人员合計。	Integer	1	1									2	
03	02	04-17	TotalAdultPaxMale	大人人員(男性)計	大人男性の人員(大人男性がいない場合にはNoneをセットする)。	Integer	0	1									1	
03	02	04-18	TotalAdultPaxFemale	大人人員(女性)計	大人女性の人員(大人女性がいない場合にはNoneをセットする)。	Integer	0	1									1	
03	02	04-19	TotalChildA	子供A料金計	子供A料金適用人員計(A料金の意味合いはホールセラー商品によって異なる)。	Integer	0	1									1	
03	02	04-20	TotalChildB	子供B料金計	子供B料金適用人員計(B料金の意味合いはホールセラー商品によって異なる)。	Integer	0	1									1	
03	02	04-21	TotalChildC	子供C料金計	子供C料金適用人員計(C料金の意味合いはホールセラー商品によって異なる)。	Integer	0	1									0	
03	02	04-22	TotalChildD	子供D料金計	子供D料金適用人員計(D料金の意味合いはホールセラー商品によって異なる)。	Integer	0	1									0	
03	02	04-23	TotalFreeInfant	無賃幼児計	無賃幼児計。	Integer	0	1									0	
03	02	04-24	TotalPaxOther	人員その他計	大人、子供、幼児無賃に該当しない人員計(該当する場合にのみ利用)。	Integer	0	1									0	
03	02	04-25	ReplyStatus	回答ステータス	リテラーからの問い合わせステータス。	String	1	1							OK UC		OK	

3.3 予約要求

取引データ種別	メッセージ番号	項目番号	項目名(英語)	項目名(日本語)	説明	型	出現回数		制約								サンプル	コメント	
							minOccurs	maxOccurs	Length	minLength	maxLength	minInclusive	maxInclusive	totalDigits	fractionDigits	enumeration			その他
03	03		BookingRequest	予約要求	代表者氏名なども含めて予約操作に必要な条件を満たして予約要求する機能。	-	1	1											
03	03	01	TransactionTypePB	企画商品情報区分		-	1	1											
03	03	01-01	DataFrom	送り元区分	送り元をセットする。FromRetailerが固定値。	String	1	1						FromRetailer		FromRetailer			
03	03	01-02	DataClassification	データ種別	送り元からの電文目的をセットする。BookingRequestが固定値。	String	1	1						BookingRequest		BookingRequest			
03	03	01-03	DataID	データID	データに対する特有の番号(付番については特にルール化ははからない)。送り元でユニークな番号とする。	String	1	1								MAP004E5606			
03	03	01-04	SystemDate	システム日付	この電文作成をしたシステム日付。	Date	1	1							CCYY-MM-DD	2003-04-08			
03	03	01-05	SystemTime	システム時間	この電文作成をしたシステム時間。	Time	1	1							HH:MM:SS	15:18:16			
03	03	02	WholesalerInformation	ホールセラー情報		-	1	1											
03	03	02-01	WholesalerName	ホールセラー会社コード・名称	ホールセラー会社コードを入れる。詳細運用は取引間で決める。	String	1	1								JPK			
03	03	02-02	WholesalerHostName	ホールセラーホスト名	ホールセラーのホスト名称を入れる。名称の付け方については任意であるが、一旦付けた名称の変更はできない。詳細運用は取引間で決める。	String	1	1								Axess			
03	03	02-03	WholesalerCPUAddress	ホールセラー宛先指定	ホールセラーの識別に利用詳細。運用は取引間で決める(必ずしも利用をする必要はない)。	String	0	1								-			
03	03	03	RetailerInformation	リテラー情報		-	1	1											
03	03	03-01	RetailerCompanyName	リテラー会社コード・名称	リテラー会社コードを入れる。詳細運用は取引間で決める。	String	1	1								ABC			
03	03	03-02	RetailerCPUAddress	リテラー会社認識コード	ホールセラーホストが正しいリテラーかどうかを判定するための認識番号をセットする。詳細運用は取引間で決める。	String	1	1								1234567899			
03	03	03-03	RetailerOfficeName	リテラー販売箇所名	リテラーの販売箇所名称。詳細運用は取引間で決める。	String	1	1								Kasumigaseki			
03	03	03-04	RetailerOfficeCode	リテラー販売箇所コード	リテラー販売箇所名称のコードをセットする。詳細運用は取引間で決める。	String	1	1								123456			
03	03	03-05	RetailerPhoneNumber	リテラー販売箇所電話番号	リテラー販売箇所の電話番号をセットする。	String	0	1								03-3592-1271			
03	03	03-06	RetailerPersonInCharge	リテラー販売箇所担当者名	リテラー販売箇所の担当者名を入れる(旅行会社に情報を流す際に使用)。	String	1	1								ハセガワ			
03	03	04	BookingRequestInformation	予約リクエスト情報		-	1	1											
03	03	04-01	PackageCourseCode	商品(コース)コード	商品コースNoをセットする(付番については特にルール化ははからない)。	String	1	1								RL-4180			
03	03	04-02	SubCourseCode	商品(コース)コード補助	商品コースNoを補助するコードをもっている場合にセットする(付番については特にルール化ははからない)。	String	0	1								A01			
03	03	04-03	PackageCourseName	商品(コース)名称	商品名称。	String	0	1								マイプラン沖縄3日間			
03	03	04-04	PackageBrandName	商品ブランド名称	商品ブランド名称またはコード。	String	0	1								エレガンス			
03	03	04-05	DepartureDate	旅行開始年月日	出発年月日をセットする。	Date	1	1						CCYY-MM-DD	2003-04-29				
03	03	04-06	DepartureDateAlternative	旅行開始年月日第二希望	第二希望となる出発年月日をセットする。	Date	0	1						CCYY-MM-DD	2003-04-30				
03	03	04-07	Days	旅行日数	旅行日数をセットする。	Integer	0	1								3			
03	03	04-08	Nights	宿泊日数	宿泊施設を利用する日数をセットする。	Integer	0	1								2			
03	03	04-09	Shubetsu	予約種別	予約種別を任意でセットする(運用法はホールセラールールによる)。	String	0	1								1			
03	03	04-10	SentakuCode	選択コード	選択コードを任意でセットする(運用法はホールセラールールによる)。	String	0	1								A			
03	03	04-11	FareType	運賃タイプ	運賃種別がある場合にセットする(運用法はホールセラールールによる)。	String	0	1											
03	03	04-12	Area	出発地	商品造成箇所(地域)、出発空港所在地など(運用法はホールセラールールによる)。	String	0	1								仙台			
03	03	04-13	OuroCode	往路コード	往路コードを任意でセットする(運用法はホールセラールールによる)。	String	0	1								-			
03	03	04-14	FukuroCode	復路コード	復路コードを任意でセットする(運用法はホールセラールールによる)。	String	0	1								-			
03	03	04-15	TotalRoomCount	利用総客室数	利用総客室数。	Integer	0	1								1			
03	03	04-16	TotalPax	利用者合計数	宿泊者総人数(大人、子供、幼児のすべてを含む)。	Integer	0	1								4			
03	03	04-17	TotalAdultPax	大人人員合計	大人のみ的人员合計。	Integer	1	1								2			
03	03	04-18	TotalAdultPaxMale	大人人員(男性)計	大人男性の人員(大人男性がいなければNoneをセットする)。	Integer	0	1								1			
03	03	04-19	TotalAdultPaxFemale	大人人員(女性)計	大人女性の人員(大人女性がいなければNoneをセットする)。	Integer	0	1								1			
03	03	04-20	TotalChildA	子供A料金計	子供A料金適用人員計(A料金の意味合いはホールセラー商品によって異なる)。	Integer	0	1								1			
03	03	04-21	TotalChildB	子供B料金計	子供B料金適用人員計(B料金の意味合いはホールセラー商品によって異なる)。	Integer	0	1								1			
03	03	04-22	TotalChildC	子供C料金計	子供C料金適用人員計(C料金の意味合いはホールセラー商品によって異なる)。	Integer	0	1								0			
03	03	04-23	TotalChildD	子供D料金計	子供D料金適用人員計(D料金の意味合いはホールセラー商品によって異なる)。	Integer	0	1								0			
03	03	04-24	TotalFreeInfant	無賃幼児計	無賃幼児計。	Integer	0	1								0			
03	03	04-25	TotalPaxOther	人員その他計	大人、子供、幼児無賃に該当しない人員計(該当する場合にのみ利用)。	Integer	0	1								0			
03	03	04-26	SurName	代表者氏名(ふりがな)姓	代表者の姓をセットする(英字・カタカナ・ひらがな)。	String	1	1								タカハシ			
03	03	04-27	GivenName	代表者氏名(ふりがな)名	代表者の姓名のうち、名の方をセットする(英字・カタカナ・ひらがな)。	String	1	1								ミチコ			
03	03	04-28	SurNameKanji	代表者氏名(漢字)姓	代表者の姓をセットする(漢字)。	String	0	1								高橋			
03	03	04-29	GivenNameKanji	代表者氏名(漢字)名	代表者の姓名のうち、名の方をセットする(漢字)。	String	0	1								美智子			
03	03	04-30	Gender	代表者性別	代表者の性別。	String	0	1						Male Female Unknown		Male			
03	03	04-31	Age	代表者年齢	代表者の年齢(旅行出発日での年齢)。	Integer	0	1								31			
03	03	04-32	DateOfBirth	代表者生年月日	代表者の生年月日。	Date	0	1							CCYY-MM-DD	1972-01-29			

取引データ種別	メッセージ番号	項目の番号	項目名(英語)	項目名(日本語)	説明	型	出現回数		制約								サンプル	コメント		
							minOccurs	maxOccurs	Length	minLength	maxLength	minInclusive	maxInclusive	totalDigits	fractionDigits	enumeration			その他	
03	03	04-33	Type	代表者人員区分	代表者の大人、子供区分をセットする。大人=Adult、子供A=ChildA、子供B=ChildB、子供C=ChildC、子供D=ChildD、子供その他=ChildOther。英数半角。	String	0	1									Adult ChildA ChildB ChildC ChildD ChildOther	Adult		
03	03	04-34	TelNumberOrdinary	代表者連絡先電話番号	旅行出発前での連絡先。	String	0	1											03-4565-6598	
03	03	04-35	TelNumberUrgent	代表者連絡先電話番号・緊急用	旅行出発後の留守宅連絡先。	String	0	1											0568-2-4566	
03	03	04-36	StateProvidence	代表者住所都道府県	お客様の都道府県名をセットする。	String	0	1											Kanagawaken	
03	03	04-37	CityName	代表者住所区市名	お客様の区市名をセットする。	String	0	1											Yokosuka	
03	03	04-38	AddressLine	代表者住所町村名	お客様の町村名をセットする。	String	0	1											Kaigundori	
03	03	04-39	StreetNumber	代表者住所番地名	お客様の番地名をセットする。	String	0	1											1-1-1	
03	03	04-40	PostalCode	代表者住所郵便番号	お客様の郵便番号をセットする。	String	0	1											100-0001	
03	03	04-41	TypeOfGroup	参加形態	ホールセラーが持っている独自の参加形態コード。	String	0	1											GP	
03	03	04-42	SpecialRequest	特別リクエスト	宿泊にともなう特別のリクエスト。テキストベースで入力。	String	0	N											-	
03	03	04-43	RequestStatus	リクエストステータス	リテラーからの問い合わせのステータス。RQが固定値。	String	1	1									RQ		RQ	
03	03	05	GuestInformation	お客様情報	代表者を除いて、お客様人数分繰り返す。	-	1	N												
03	03	05-01	GuestSurName	お客様氏名(ふりがな)姓	お客様の姓をセットする(英字・カタカナ・ひらがな)。	String	0	1											オザワ	
03	03	05-02	GuestGivenName	お客様氏名(ふりがな)名	お客様の姓名のうち、名の方をセットする(英字・カタカナ・ひらがな)。	String	0	1											カズヨ	
03	03	05-03	GuestSurNameKanji	お客様氏名(漢字)姓	お客様の姓をセットする(漢字)。	String	0	1											小澤	
03	03	05-04	GuestGivenNameKanji	お客様氏名(漢字)名	お客様の姓名のうち、名の方をセットする(漢字)。	String	0	1											和代	
03	03	05-05	GuestGender	お客様性別	お客様の性別。	String	0	1									Male Female Unknown	Male		
03	03	05-06	GuestAge	お客様年齢	お客様の年齢(旅行出発日での年齢)。	Integer	0	1											34	
03	03	05-07	GuestDateOfBirth	お客様生年月日	お客様の生年月日。	Date	0	1										CCYY-MM-DD	1969-12-17	
03	03	05-08	GuestType	お客様人員区分	お客様の大人、子供区分をセットする。大人=Adult、子供A=ChildA、子供B=ChildB、子供C=ChildC、子供D=ChildD、子供その他=ChildOther。英数半角。	String	0	1									Adult ChildA ChildB ChildC ChildD ChildOther	Adult		
03	03	05-09	GuestPhoneNumber	お客様電話番号	お客様の電話番号。	String	0	1											03-1234-5656	
03	03	05-10	GuestEmergencyPhoneNumber	お客様緊急連絡先	お客様の緊急電話番号(事故などの場合のみに利用)。	String	0	1											0528-26-1234	
03	03	05-11	GuestStateProvidence	お客様住所都道府県	お客様の都道府県名をセットする。	String	0	1											Kanagawaken	
03	03	05-12	GuestCityName	お客様住所区市名	お客様の区市名をセットする。	String	0	1											Yokosuka	
03	03	05-13	GuestAddressLine	お客様住所町村名	お客様の町村名をセットする。	String	0	1											Kaigundori	
03	03	05-14	GuestStreetNumber	お客様住所番地名	お客様の番地名をセットする。	String	0	1											1-1-1	
03	03	05-15	GuestPostalCode	お客様住所郵便番号	お客様の郵便番号をセットする。	String	0	1											100-0001	
03	03	05-16	GuestNumber	お客様個人番号	お客様個人を特定するための番号(運用法はホールセラールールによる)。	String	0	1											002	
03	03	05-17	GuestSpecialInformation	お客様特記情報	フリーメッセージ欄(予約そのものに関わる情報、特別なリクエストなどを任意に入れる)。例: 聾啞者など。テキストを人が判読する運用。	String	0	N											VIP	

3.4 予約要求に対する回答

取引データ種別	メッセージ番号	項目番号	項目名(英語)	項目名(日本語)	説明	型	出現回数		制約							サンプル	コメント
							minOccurs	maxOccurs	Length	minLength	maxLength	minInclusive	maxInclusive	totalDigits	fractionDigits		
03	04		BookingRequestReply	予約要求に対する回答	予約要求に対するホールセラーからの回答。	-	1	1									
03	04	01	TransactionTypePB	企画商品情報区分		-	1	1									
03	04	01-01	DataFrom	送り元区分	送り元をセットする。FromWholesalerが固定値。	String	1	1						FromWholesaler		FromWholesaler	
03	04	01-02	DataClassification	データ種別	送り元からの電文目的をセットする。BookingRequestReplyが固定値。	String	1	1						BookingRequestReply		BookingRequestReply	
03	04	01-03	DataID	データID	データに対する特有の番号(付番については特にルール化ははからない)。送り元でユニークな番号とする。	String	1	1								MAP004E5606	
03	04	01-04	SystemDate	システム日付	この電文作成をしたシステム日付。	Date	1	1							CCYY-MM-DD	2003-04-08	
03	04	01-05	SystemTime	システム時間	この電文作成をしたシステム時間。	Time	1	1							HH:MM:SS	15:19:20	
03	04	02	WholesalerInformation	ホールセラー情報		-	1	1									
03	04	02-01	WholesalerName	ホールセラー会社コード・名称	ホールセラー会社コードを入れる。詳細運用は取引間で決める。	String	1	1								JPK	
03	04	02-02	WholesalerHostName	ホールセラーホスト名	ホールセラーのホスト名称を入れる。名称の付け方については任意であるが、一旦付けた名称の変更はできない。詳細運用は取引間で決める。	String	1	1								Axess	
03	04	02-03	WholesalerCPUAddress	ホールセラー宛先指定	ホールセラーの識別に利用。詳細運用は取引間で決める(必ずしも利用をする必要はない)。	String	0	1								-	
03	04	03	RetailerInformation	リテラー情報		-	1	1									
03	04	03-01	RetailerCompanyName	リテラー会社コード・名称	リテラー会社コードを入れる。詳細運用は取引間で決める。	String	1	1								ABC	
03	04	03-02	RetailerCPUAddress	リテラー会社認識コード	ホールセラーホストが正しいリテラーかどうかを判定するための認識番号をセットする。詳細運用は取引間で決める。	String	1	1								1234567899	
03	04	03-03	RetailerOfficeName	リテラー販売箇所名	リテラーの販売箇所名称。詳細運用は取引間で決める。	String	1	1								Kasumigaseki	
03	04	03-04	RetailerOfficeCode	リテラー販売箇所コード	リテラー販売箇所名称のコードをセットする。詳細運用は取引間で決める。	String	1	1								123456	
03	04	03-05	RetailerPhoneNumber	リテラー販売箇所電話番号	リテラー販売箇所の電話番号をセットする。	String	0	1								03-3592-1271	
03	04	03-06	RetailerPersonInCharge	リテラー販売箇所担当者名	リテラー販売箇所の担当者名を入れる(旅行会社に情報を流す際に使用)。	String	1	1								ハセガワ	
03	04	04	BookingReplyInformation	予約回答情報		-	1	1									
03	04	04-01	ReplyStatus	回答ステータス	ホールセラーからの回答ステータス。	String	1	1						OK WL UC		OK	
03	04	04-02	ConfirmationNumber	予約番号	ホールセラーホストが付与する回答番号。	String	1	1								AA3256B	
03	04	04-03	PackageCourseCode	商品(コース)コード	商品コースNoをセットする(付番については特にルール化ははからない)。	String	1	1								RL-4180	
03	04	04-04	SubCourseCode	商品(コース)コード補助	商品コースNoを補助するコードをもっている場合にセットする(付番については特にルール化ははからない)。	String	0	1								A01	
03	04	04-05	PackageCourseName	商品(コース)名称	商品名称。	String	0	1								マイブランチ沖縄3日間	
03	04	04-06	PackageBrandName	商品ブランド名称	商品ブランド名称またはコード。	String	0	1								エレガンス	
03	04	04-07	DepartureDate	旅行開始年月日	出発年月日をセットする。	Date	1	1						CCYY-MM-DD	2003-04-29		
03	04	04-08	DepartureDateAlternative	旅行開始年月日第二希望	第二希望となる出発年月日をセットする。	Date	0	1						CCYY-MM-DD	2003-04-30		
03	04	04-09	Days	旅行日数	旅行日数をセットする。	Integer	0	1								3	
03	04	04-10	Nights	宿泊日数	宿泊施設を利用する日数をセットする。	Integer	0	1								2	
03	04	04-11	Shubetsu	予約種別	予約種別を任意でセットする(運用法はホールセラールールによる)。	String	0	1								1	
03	04	04-12	SentakuCode	選択コード	選択コードを任意でセットする(運用法はホールセラールールによる)。	String	0	1								A	
03	04	04-13	FareType	運賃タイプ	運賃種別がある場合にセットする(運用法はホールセラールールによる)。	String	0	1								-	
03	04	04-14	Area	出発地	商品造成箇所(地域)、出発空港所在地など(運用法はホールセラールールによる)。	String	0	1								仙台	
03	04	04-15	OuroCode	往路コード	往路コードを任意でセットする(運用法はホールセラールールによる)。	String	0	1								-	
03	04	04-16	FukuroCode	復路コード	復路コードを任意でセットする(運用法はホールセラールールによる)。	String	0	1								-	
03	04	04-17	TotalRoomCount	利用総客室数	利用総客室数。	Integer	0	1								1	
03	04	04-18	TotalPax	利用者合計数	宿泊者総人数(大人、子供、幼児のすべてを含む)。	Integer	0	1								4	
03	04	04-19	TotalAdultPax	大人人員合計	大人のみ的人员合計。	Integer	1	1								2	
03	04	04-20	TotalAdultPaxMale	大人人員(男性)計	大人男性の人員(大人男性がいない場合にはNoneをセットする)。	Integer	0	1								1	
03	04	04-21	TotalAdultPaxFemale	大人人員(女性)計	大人女性の人員(大人女性がいない場合にはNoneをセットする)。	Integer	0	1								1	
03	04	04-22	TotalChildA	子供A料金計	子供A料金適用人員計(A料金の意味合いはホールセラー商品によって異なる)。	Integer	0	1								1	
03	04	04-23	TotalChildB	子供B料金計	子供B料金適用人員計(B料金の意味合いはホールセラー商品によって異なる)。	Integer	0	1								1	
03	04	04-24	TotalChildC	子供C料金計	子供C料金適用人員計(C料金の意味合いはホールセラー商品によって異なる)。	Integer	0	1								0	
03	04	04-25	TotalChildD	子供D料金計	子供D料金適用人員計(D料金の意味合いはホールセラー商品によって異なる)。	Integer	0	1								0	
03	04	04-26	TotalFreeInfant	無賃幼児計	無賃幼児計。	Integer	0	1								0	
03	04	04-27	TotalPaxOther	人員その他計	大人、子供、幼児無賃に該当しない人員計(該当する場合にのみ利用)。	Integer	0	1								0	
03	04	04-28	SurName	代表者氏名(ふりがな)姓	代表者の姓をセットする(英字・カタカナ・ひらがな)。	String	1	1								タカハシ	
03	04	04-29	GivenName	代表者氏名(ふりがな)名	代表者の姓名のうち、名の方をセットする(英字・カタカナ・ひらがな)。	String	1	1								ミコ	
03	04	04-30	SurNameKanji	代表者氏名(漢字)姓	代表者の姓をセットする(漢字)。	String	0	1								高橋	
03	04	04-31	GivenNameKanji	代表者氏名(漢字)名	代表者の姓名のうち、名の方をセットする(漢字)。	String	0	1								美智子	

取引データ種別	メッセージ番号	項目番号	項目名(英語)	項目名(日本語)	説明	型	出現回数		制約							サンプル	コメント		
							minOccurs	maxOccurs	Length	minLength	maxLength	minInclusive	maxInclusive	totalDigits	fractionDigits			enumeration	その他
03	04	04-32	Gender	代表者性別	代表者の性別。	String	0	1								Male Female Unknown		Male	
03	04	04-33	Age	代表者年齢	代表者の年齢(旅行出発日での年齢)。	Integer	0	1										31	
03	04	04-34	DateOfBirth	代表者生年月日	代表者の生年月日。	Date	0	1									CCYY-MM-DD	1972-01-29	
03	04	04-35	Type	代表者人員区分	代表者の大人、子供区分をセットする。大人=Adult、子供A=ChildA、子供B=ChildB、子供C=ChildC、子供D=ChildD、子供その他=ChildOther。英数半角。	String	0	1								Adult ChildA ChildB ChildC ChildD ChildOther		Adult	
03	04	04-36	TelNumberOrdinary	代表者連絡先電話番号	旅行出発前での連絡先。	String	0	1										03-4565-6598	
03	04	04-37	TelNumberUrgent	代表者連絡先電話番号・緊急用	旅行出発後の留守宅連絡先。	String	0	1										0568-22-4566	
03	04	04-38	StateProvidence	代表者住所都道府県	お客様の都道府県名をセットする。	String	0	1										Kanagawaken	
03	04	04-39	CityName	代表者住所区市名	お客様の区市名をセットする。	String	0	1										Yokosuka	
03	04	04-40	AddressLine	代表者住所町村名	お客様の町村名をセットする。	String	0	1										Kaigundori	
03	04	04-41	StreetNumber	代表者住所番地名	お客様の番地名をセットする。	String	0	1										1-1-1	
03	04	04-42	PostalCode	代表者住所郵便番号	お客様の郵便番号をセットする。	String	0	1										100-0001	
03	04	04-43	TypeOfGroup	参加形態	ホールセラーが持っている独自の参加形態コード。	String	0	1										GP	
03	04	04-44	DateAppliedCanncerationFee	取消料適用日	取消料が対象となる日にちをセットする。	Date	0	1									CCYY-MM-DD	2003-04-20	
03	04	04-45	DeadlineOfChange	変更手仕舞い日	システムでの自動変更処理を締め切る日にちをセットする。	Date	0	1									CCYY-MM-DD	2003-04-15	
03	04	04-46	TotalPrice	旅行代金合計	旅行代金合計。	Integer	1	1										158900	
03	04	04-47	CommissionPercentage	販売手数料(%)	リテラーへの手数料率(%)。	Decimal	0	1										8	
03	04	04-48	CommissionAmount	販売手数料額	リテラーへの手数料金額。	Integer	0	1										12712	

3.5 予約内容照会

取引データ種別	メッセージ番号	項目の番号	項目名(英語)	項目名(日本語)	説明	型	出現回数		制約										サンプル	コメント		
							minOccurs	maxOccurs	Length	minLength	maxLength	minInclusive	maxInclusive	totalDigits	fractionDigits	enumeration	その他					
03	05		BookingDataInquiry	予約内容照会	予約されている記録の明細照会をしたい場合に投げるトリガーデータ。	-	1	1														
03	05	01	TransactionTypePB	企画商品情報区分		-	1	1														
03	05	01-01	DataFrom	送り元区分	送り元をセットする。FromRetailerが固定値。	String	1	1										FromRetailer			FromRetailer	
03	05	01-02	DataClassification	データ種別	送り元からの電文目的をセットする。BookingDataInquiryが固定値。	String	1	1										BookingDataInquiry			BookingDataInquiry	
03	05	01-03	DataID	データID	データに対する特有の番号(付番については特にルール化ははからない)。送り元でユニークな番号とする。	String	1	1													MAP004E5606	
03	05	01-04	SystemDate	システム日付	この電文作成をしたシステム日付。	Date	1	1											CCYY-MM-DD		2003-04-08	
03	05	01-05	SystemTime	システム時間	この電文作成をしたシステム時間。	Time	1	1											HH:MM:SS		15:18:16	
03	05	02	WholesalerInformation	ホールセラー情報		-	1	1														
03	05	02-01	WholesalerName	ホールセラー会社コード・名称	ホールセラー会社コードを入れる。詳細運用は取引間で決める。	String	1	1													JPK	
03	05	02-02	WholesalerHostName	ホールセラーホスト名	ホールセラーのホスト名称を入れる。名称の付け方については任意であるが、一旦付けた名称の変更はできない。詳細運用は取引間で決める。	String	1	1													Axess	
03	05	02-03	WholesalerCPUAddress	ホールセラー宛先指定	ホールセラーの識別に利用。詳細運用は取引間で決める(必ずしも利用をする必要はない)。	String	0	1													-	
03	05	03	RetailerInformation	リテラー情報		-	1	1														
03	05	03-01	RetailerCompanyName	リテラー会社コード・名称	リテラー会社コードを入れる。詳細運用は取引間で決める。	String	1	1													ABC	
03	05	03-02	RetailerCPUAddress	リテラー会社認識コード	ホールセラーホストが正しいリテラーかどうかを判定するための認識番号をセットする。詳細運用は取引間で決める。	String	1	1													1234567899	
03	05	03-03	RetailerOfficeName	リテラー販売箇所名	リテラーの販売箇所名称。詳細運用は取引間で決める。	String	1	1													Kasumigaseki	
03	05	03-04	RetailerOfficeCode	リテラー販売箇所コード	リテラー販売箇所名称のコードをセットする。詳細運用は取引間で決める。	String	1	1													123456	
03	05	03-05	RetailerPhoneNumber	リテラー販売箇所電話番号	リテラー販売箇所の電話番号をセットする。	String	0	1													03-3592-1271	
03	05	03-06	RetailerPersonInCharge	リテラー販売箇所担当者名	リテラー販売箇所の担当者名を入れる(旅行会社に情報を流す際に使用)。	String	1	1													ハセガワ	
03	05	04	BookingDetailDataRequest	予約詳細リクエスト情報		-	1	1														
03	05	04-01	ConfirmationNumber	予約番号	ホールセラーホストが付与する回答番号。	String	1	1													AA3256B	
03	05	04-02	PackageCourseCode	商品(コース)コード	商品コースNoをセットする。	String	1	1													RL-4180	
03	05	04-03	SubCourseCode	商品(コース)コード補助	商品コースNoを補助するコードをもっている場合にセットする。	String	0	1													A01	
03	05	04-04	PackageCourseName	商品(コース)名称	商品名称。	String	0	1													マイプラン沖縄3日間	
03	05	04-05	DepartureDate	旅行開始年月日	出発年月日をセットする。	Date	1	1											CCYY-MM-DD		2003-04-29	

3.6 予約内容照会に対する回答

取引データ種別	メッセージ番号	項目番号	項目名(英語)	項目名(日本語)	説明	型	出現回数		制約								サンプル	コメント
							minOccurs	maxOccurs	Length	minLength	maxLength	minInclusive	maxInclusive	totalDigits	fractionDigits	enumeration		
03	06		BookingDataInquiryReply	予約内容照会に対する回答		-	1	1										
03	06	01	TransactionTypePB	企画商品情報区分		-	1	1										
03	06	01-01	DataFrom	送り元区分	送り元をセットする。FromWholesalerが固定値。	String	1	1							FromWholesaler		FromWholesaler	
03	06	01-02	DataClassification	データ種別	送り元からの電文目的をセットする。BookingDataInquiryReplyが固定値。	String	1	1							BookingDataInquiryReply		BookingDataInquiryReply	
03	06	01-03	DataID	データID	データに対する特有の番号(付番については特にルール化ははからない)。送り元でユニークな番号とする。	String	1	1									MAP004E5606	
03	06	01-04	SystemDate	システム日付	この電文作成をしたシステム日付。	Date	1	1								CCYY-MM-DD	2003-04-08	
03	06	01-05	SystemTime	システム時間	この電文作成をしたシステム時間。	Time	1	1								HH:MM:SS	15:18:16	
03	06	02	WholesalerInformation	ホールセラー情報		-	1	1										
03	06	02-01	WholesalerName	ホールセラー会社コード・名称	ホールセラー会社コードを入れる。詳細運用は取引間で決める。	String	1	1									JPK	
03	06	02-02	WholesalerHostName	ホールセラーホスト名	ホールセラーのホスト名称を入れる。名称の付け方については任意であるが、一旦付けた名称の変更はできない。詳細運用は取引間で決める。	String	1	1									Axess	
03	06	02-03	WholesalerCPUAddress	ホールセラー宛先指定	ホールセラーの識別に利用。詳細運用は取引間で決める(必ずしも利用をする必要はない)。	String	0	1									-	
03	06	03	RetailerInformation	リテラー情報		-	1	1										
03	06	03-01	RetailerCompanyName	リテラー会社コード・名称	リテラー会社コードを入れる。詳細運用は取引間で決める。	String	1	1									ABC	
03	06	03-02	RetailerCPUAddress	リテラー会社認識コード	ホールセラーホストが正しいリテラーかどうかを判定するための認識番号をセットする。詳細運用は取引間で決める。	String	1	1									1234567899	
03	06	03-03	RetailerOfficeName	リテラー販売箇所名	リテラーの販売箇所名称。詳細運用は取引間で決める。	String	1	1									Kasumigaseki	
03	06	03-04	RetailerOfficeCode	リテラー販売箇所コード	リテラー販売箇所名称のコードをセットする。詳細運用は取引間で決める。	String	1	1									123456	
03	06	03-05	RetailerPhoneNumber	リテラー販売箇所電話番号	リテラー販売箇所の電話番号をセットする。	String	0	1									03-3592-1271	
03	06	03-06	RetailerPersonInCharge	リテラー販売箇所担当者名	リテラー販売箇所の担当者名を入れる(旅行会社に情報を流す際に使用)。	String	1	1									ハセガワ	
03	06	04	BookingDetailDataReply	予約詳細情報回答		-	1	1										
03	06	04-01	ReplyStatus	回答ステータス	ホールセラーからの「予約状況」を表す回答ステータス。	String	1	1							OK WL UC		OK	
03	06	04-02	ConfirmationNumber	予約番号	ホールセラーホストが付与する回答番号。	String	1	1									AA3256B	
03	06	04-03	PackageCourseCode	商品(コース)コード	商品コースNoをセットする(付番については特にルール化ははからない)。	String	1	1									RL-4180	
03	06	04-04	SubCourseCode	商品(コース)コード補助	商品コースNoを補助するコードをもっている場合にセットする(付番については特にルール化ははからない)。	String	0	1									A01	
03	06	04-05	PackageCourseName	商品(コース)名称	商品名称。	String	0	1									マイプラン沖縄3日間	
03	06	04-06	PackageBrandName	商品ブランド名称	商品ブランド名称またはコード。	String	0	1									エレガンス	
03	06	04-07	DepartureDate	旅行開始年月日	出発年月日をセットする。	Date	1	1								CCYY-MM-DD	2003-04-29	
03	06	04-08	DepartureDateAlternative	旅行開始年月日第二希望	第二希望となる出発年月日をセットする。	Date	0	1								CCYY-MM-DD	2003-04-30	
03	06	04-09	Days	旅行日数	旅行日数をセットする。	Integer	0	1									3	
03	06	04-10	Nights	宿泊日数	宿泊施設を利用する日数をセットする。	Integer	0	1									2	
03	06	04-11	Shubetsu	予約種別	予約種別を任意でセットする(運用法はホールセラールールによる)。	String	0	1									1	
03	06	04-12	SentakCode	選択コード	選択コードを任意でセットする(運用法はホールセラールールによる)。	String	0	1									A	
03	06	04-13	FareType	運賃タイプ	運賃種別がある場合にセットする(運用法はホールセラールールによる)。	String	0	1										
03	06	04-14	Area	出発地	商品造成箇所(地域)、出発空港所在地など(運用法はホールセラールールによる)。	String	0	1									仙台	
03	06	04-15	OuroCode	往路コード	往路コードを任意でセットする(運用法はホールセラールールによる)。	String	0	1									-	
03	06	04-16	FukuroCode	復路コード	復路コードを任意でセットする(運用法はホールセラールールによる)。	String	0	1									-	
03	06	04-17	TotalRoomCount	利用総客室数	利用総客室数。	Integer	0	1									1	
03	06	04-18	TotalPax	利用者合計数	宿泊者総人数(大人、子供、幼児のすべてを含む)。	Integer	0	1									4	
03	06	04-19	TotalAdultPax	大人人員合計	大人のみ的人员合計。	Integer	1	1									2	
03	06	04-20	TotalAdultPaxMale	大人人員(男性)計	大人男性の人員(大人男性がいない場合にはNoneをセットする)。	Integer	0	1									1	
03	06	04-21	TotalAdultPaxFemale	大人人員(女性)計	大人女性の人員(大人女性がいない場合にはNoneをセットする)。	Integer	0	1									1	
03	06	04-22	TotalChildA	子供A料金計	子供A料金適用人員計(A料金の意味合いはホールセラー商品によって異なる)。	Integer	0	1									1	
03	06	04-23	TotalChildB	子供B料金計	子供B料金適用人員計(B料金の意味合いはホールセラー商品によって異なる)。	Integer	0	1									1	
03	06	04-24	TotalChildC	子供C料金計	子供C料金適用人員計(C料金の意味合いはホールセラー商品によって異なる)。	Integer	0	1									0	
03	06	04-25	TotalChildD	子供D料金計	子供D料金適用人員計(D料金の意味合いはホールセラー商品によって異なる)。	Integer	0	1									0	
03	06	04-26	TotalFreelInfant	無賃幼児計	無賃幼児計。	Integer	0	1									0	
03	06	04-27	TotalPaxOther	人員その他計	大人、子供、幼児無賃に該当しない人員計(該当する場合にのみ利用)。	Integer	0	1									0	
03	06	04-28	SurName	代表者氏名(ふりがな)姓	代表者の姓をセットする(英字・カタカナ・ひらがな)。	String	1	1									タカハシ	
03	06	04-29	GivenName	代表者氏名(ふりがな)名	代表者の姓名のうち、名の方をセットする(英字・カタカナ・ひらがな)。	String	1	1									ミチコ	
03	06	04-30	SurNameKanji	代表者氏名(漢字)姓	代表者の姓をセットする(漢字)。	String	0	1									高橋	
03	06	04-31	GivenNameKanji	代表者氏名(漢字)名	代表者の姓名のうち、名の方をセットする(漢字)。	String	0	1									美智子	

取引データ種別	メッセージ番号	項目番号	項目名(英語)	項目名(日本語)	説明	型	出現回数		制約							サンプル	コメント		
							minOccurs	maxOccurs	Length	minLength	maxLength	minInclusive	maxInclusive	totalDigits	fractionDigits			enumeration	その他
03	06	04-32	Gender	代表者性別	代表者の性別。	String	0	1								Male Female Unknown	Male		
03	06	04-33	Age	代表者年齢	代表者の年齢(旅行出発日での年齢)。	Integer	0	1									31		
03	06	04-34	DateOfBirth	代表者生年月日	代表者の生年月日。	Date	0	1									CCYY-MM-DD	1972-01-29	
03	06	04-35	Type	代表者人員区分	代表者の大人、子供区分をセットする。大人=Adult、子供A=ChildA、子供B=ChildB、子供C=ChildC、子供D=ChildD、子供その他=ChildOther。英数半角。	String	0	1								Adult ChildA ChildB ChildC ChildD ChildOther	Adult		
03	06	04-36	TelNumberOrdinary	代表者連絡先電話番号	旅行出発前での連絡先。	String	0	1										03-4565-6598	
03	06	04-37	TelNumberUrgent	代表者連絡先電話番号・緊急用	旅行出発後の留守宅連絡先。	String	0	1										0568-22-4566	
03	06	04-38	StateProvidence	代表者住所都道府県	お客様の都道府県名をセットする。	String	0	1										Kanagawaken	
03	06	04-39	CityName	代表者住所区市名	お客様の区市名をセットする。	String	0	1										Yokosuka	
03	06	04-40	AddressLine	代表者住所町村名	お客様の町村名をセットする。	String	0	1										Kaigundori	
03	06	04-41	StreetNumber	代表者住所番地名	お客様の番地名をセットする。	String	0	1										1-1-1	
03	06	04-42	PostalCode	代表者住所郵便番号	お客様の郵便番号をセットする。	String	0	1										100-0001	
03	06	04-43	TypeOfGroup	参加形態	ホールセラーが持っている独自の参加形態コード。	String	0	1										GP	
03	06	04-44	DateAppliedCancellationFee	取消料適用日	取消料が対象となる日にちをセットする。	Date	0	1									CCYY-MM-DD	2003-04-20	
03	06	04-45	DeadlineOfChange	変更手仕舞い日	システムでの自動変更処理を締め切る日にちをセットする。	Date	0	1									CCYY-MM-DD	2003-04-15	
03	06	04-46	TotalPrice	旅行代金合計	旅行代金合計。	Integer	1	1										158900	
03	06	04-47	CommissionPercentage	販売手数料(%)	リテラーへの手数料率(%)。	Decimal	0	1										8	
03	06	04-48	CommissionAmount	販売手数料額	リテラーへの手数料金額。	Integer	0	1										12712	
03	06	04-49	InitialBookingDate	予約データ作成日	予約データを作成したシステム日付。	Date	0	1									CCYY-MM-DD	2003-04-05	
03	06	04-50	InitialBookingTime	予約データ作成時間	予約データを作成したシステム時間。	Time	0	1									HH:MM:SS	16:15:22	
03	06	04-51	LastUpDate	予約データ最新更新日	最新の更新日。	Date	0	1									CCYY-MM-DD	2003-04-08	
03	06	04-52	LastUpDateTime	予約データ最新更新時間	最新の更新時間。	Time	0	1									HH:MM:SS	09:35:56	
03	06	05	GuestInformation	お客様情報	代表者を除いて、お客様人数分繰り返す。	-	0	N											
03	06	05-01	GuestSurName	お客様氏名(ふりがな)姓	お客様の姓をセットする(英字・カタカナ・ひらがな)。	String	0	1										オザワ	
03	06	05-02	GuestGivenName	お客様氏名(ふりがな)名	お客様の姓名のうち、名の方をセットする(英字・カタカナ・ひらがな)。	String	0	1										カズヨ	
03	06	05-03	GuestSurNameKanji	お客様氏名(漢字)姓	お客様の姓をセットする(漢字)。	String	0	1										小澤	
03	06	05-04	GuestGivenNameKanji	お客様氏名(漢字)名	お客様の姓名のうち、名の方をセットする(漢字)。	String	0	1										和代	
03	06	05-05	GuestGender	お客様性別	お客様の性別。	String	0	1								Male Female Unknown	Male		
03	06	05-06	GuestAge	お客様年齢	お客様の年齢(旅行出発日での年齢)。	Integer	0	1										34	
03	06	05-07	GuestDateOfBirth	お客様生年月日	お客様の生年月日。	Date	0	1									CCYY-MM-DD	1969-12-17	
03	06	05-08	GuestType	お客様人員区分	お客様の大人、子供区分をセットする。大人=Adult、子供A=ChildA、子供B=ChildB、子供C=ChildC、子供D=ChildD、子供その他=ChildOther。英数半角。	String	0	1								Adult ChildA ChildB ChildC ChildD ChildOther	Adult		
03	06	05-09	GuestPhoneNumber	お客様電話番号	お客様の電話番号。	String	0	1										03-1234-5656	
03	06	05-10	GuestEmergencyPhoneNumber	お客様緊急連絡先	お客様の緊急電話番号(事故などの場合に利用)。	String	0	1										0528-26-1234	
03	06	05-11	GuestStateProvidence	お客様住所都道府県	お客様の都道府県名をセットする。	String	0	1										Kanagawaken	
03	06	05-12	GuestCityName	お客様住所区市名	お客様の区市名をセットする。	String	0	1										Yokosuka	
03	06	05-13	GuestAddressLine	お客様住所町村名	お客様の町村名をセットする。	String	0	1										Kaigundori	
03	06	05-14	GuestStreetNumber	お客様住所番地名	お客様の番地名をセットする。	String	0	1										1-1-1	
03	06	05-15	GuestPostalCode	お客様住所郵便番号	お客様の郵便番号をセットする。	String	0	1										100-0001	
03	06	05-16	GuestNumber	お客様個人番号	お客様個人を特定するための番号(運用法はホールセラールールによる)。	String	0	1										002	
03	06	05-17	GuestSpecialInformation	お客様特記情報	フリーメッセージ欄(予約そのものに関わる情報、特別なリクエストなどを任意に入れる)。例:聾啞者など。テキストを人が判読する運用。	String	0	N										VIP	

3.7 変更連絡

取引データ種別	メッセージ番号	項目の番号	項目名(英語)	項目名(日本語)	説明	型	出現回数		制約										サンプル	コメント
							minOccurs	maxOccurs	Length	minLength	maxLength	minInclusive	maxInclusive	totalDigits	fractionDigits	enumeration	その他			
03	07		ModificationNotice	変更連絡	人員・客室・その他の条件などで変更が生じたものについて、ホールセラーに連絡する機能(全面取消には利用しない)。	-	1	1												
03	07	01	TransactionTypePB	企画商品情報区分		-	1	1												
03	07	01-01	DataFrom	送り元区分	送り元をセットする。FromRetailerが固定値。	String	1	1							FromRetailer		FromRetailer			
03	07	01-02	DataClassification	データ種別	送り元からの電文目的をセットする。ModificationNoticeが固定値。	String	1	1							ModificationNotice		ModificationNotice			
03	07	01-03	DataID	データID	データに対する特有の番号(付番については特にルール化ははからない)。送り元でユニークな番号とする。	String	1	1									MAP004E5606			
03	07	01-04	SystemDate	システム日付	この電文作成をしたシステム日付。	Date	1	1								CCYY-MM-DD	2003-04-08			
03	07	01-05	SystemTime	システム時間	この電文作成をしたシステム時間。	Time	1	1								HH:MM:SS	15:18:16			
03	07	02	WholesalerInformation	ホールセラー情報		-	1	1												
03	07	02-01	WholesalerName	ホールセラー会社コード・名称	ホールセラー会社コードを入れる。詳細運用は取引間で決める。	String	1	1									JPK			
03	07	02-02	WholesalerHostName	ホールセラーホスト名	ホールセラーのホスト名称を入れる。名称の付け方については任意であるが、一旦付けた名称の変更はできない。詳細運用は取引間で決める。	String	1	1									Axess			
03	07	02-03	WholesalerCPUAddress	ホールセラー宛先指定	ホールセラーの識別に利用。詳細運用は取引間で決める(必ずしも利用をする必要はない)。	String	0	1									-			
03	07	03	RetailerInformation	リテラー情報		-	1	1												
03	07	03-01	RetailerCompanyName	リテラー会社コード・名称	リテラー会社コードを入れる。詳細運用は取引間で決める。	String	1	1									ABC			
03	07	03-02	RetailerCPUAddress	リテラー会社社認識コード	ホールセラーホストが正しいリテラーかどうかを判定するための認識番号をセットする。詳細運用は取引間で決める。	String	1	1									1234567899			
03	07	03-03	RetailerOfficeName	リテラー販売箇所名	リテラーの販売箇所名称。詳細運用は取引間で決める。	String	1	1									Kasumigaseki			
03	07	03-04	RetailerOfficeCode	リテラー販売箇所コード	リテラー販売箇所名称のコードをセットする。詳細運用は取引間で決める。	String	1	1									123456			
03	07	03-05	RetailerPhoneNumber	リテラー販売箇所電話番号	リテラー販売箇所の電話番号をセットする。	String	0	1									03-3592-1271			
03	07	03-06	RetailerPersonInCharge	リテラー販売箇所担当者名	リテラー販売箇所の担当者名を入れる(旅行会社に情報を流す際に使用)。	String	1	1									ハセガワ			
03	07	04	ModificationRequest	変更リクエスト情報	必須項目以外では、変更になった項目のみを送る。人数増減の場合には該当者をお客様情報に入れる。全面取消には使わない。減員になる場合にはその対象者の氏名のみを入れる運用。	-	1	1												
03	07	04-01	ModificationType	変更点区分	変更点が減員、減室の場合はDecrease、増員、増室の場合はIncrease、その他の条件が変わった場合にはOtherをセットする。	String	1	1							Decrease Increase Other		Other			
03	07	04-02	ConfirmationNumber	予約番号	ホールセラーホストが付与する回答番号。	String	1	1									AA3256B			
03	07	04-03	PackageCourseCode	商品(コース)コード	商品コースNoをセットする(付番については特にルール化ははからない)。	String	1	1									RL-4180			
03	07	04-04	SubCourseCode	商品(コース)コード補助	商品コースNoを補助するコードをもっている場合にセットする(付番については特にルール化ははからない)。	String	0	1												
03	07	04-05	PackageCourseName	商品(コース)名称	商品名称。	String	0	1												
03	07	04-06	PackageBrandName	商品ブランド名称	商品ブランド名称またはコード。	String	0	1												
03	07	04-07	DepartureDate	旅行開始年月日	出発年月日をセットする。	Date	1	1								CCYY-MM-DD	2003-04-29			
03	07	04-08	DepartureDateAlternative	旅行開始年月日第二希望	第二希望となる出発年月日をセットする。	Date	0	1								CCYY-MM-DD				
03	07	04-09	Days	旅行日数	旅行日数をセットする。	Integer	0	1												
03	07	04-10	Nights	宿泊日数	宿泊施設を利用する日数をセットする。	Integer	0	1												
03	07	04-11	Shubetsu	予約種別	予約種別を任意でセットする(運用法はホールセラールールによる)。	String	0	1									2			
03	07	04-12	SentakCode	選択コード	選択コードを任意でセットする(運用法はホールセラールールによる)。	String	0	1												
03	07	04-13	FareType	運賃タイプ	運賃種別がある場合にセットする(運用法はホールセラールールによる)。	String	0	1												
03	07	04-14	Area	出発地	商品造成箇所(地域)、出発空港所在地など(運用法はホールセラールールによる)。	String	0	1												
03	07	04-15	OuroCode	往路コード	往路コードを任意でセットする(運用法はホールセラールールによる)。	String	0	1												
03	07	04-16	FukuroCode	復路コード	復路コードを任意でセットする(運用法はホールセラールールによる)。	String	0	1												
03	07	04-17	TotalRoomCount	利用総客室数	利用総客室数。	Integer	0	1												
03	07	04-18	TotalPax	利用者合計数	宿泊者総人数(大人、子供、幼児のすべてを含む)。	Integer	0	1												
03	07	04-19	TotalAdultPax	大人人員合計	大人のみ的人员合計。	Integer	0	1												
03	07	04-20	TotalAdultPaxMale	大人人員(男性)計	大人男性の人員(大人男性がいない場合にはNoneをセットする)。	Integer	0	1												
03	07	04-21	TotalAdultPaxFemale	大人人員(女性)計	大人女性の人員(大人女性がいない場合にはNoneをセットする)。	Integer	0	1												
03	07	04-22	TotalChildA	子供A料金計	子供A料金適用人員計(A料金の意味合いはホールセラー商品によって異なる)。	Integer	0	1												
03	07	04-23	TotalChildB	子供B料金計	子供B料金適用人員計(B料金の意味合いはホールセラー商品によって異なる)。	Integer	0	1												
03	07	04-24	TotalChildC	子供C料金計	子供C料金適用人員計(C料金の意味合いはホールセラー商品によって異なる)。	Integer	0	1												
03	07	04-25	TotalChildD	子供D料金計	子供D料金適用人員計(D料金の意味合いはホールセラー商品によって異なる)。	Integer	0	1									0			
03	07	04-26	TotalFreeInfant	無賃幼児計	無賃幼児計。	Integer	0	1												
03	07	04-27	TotalPaxOther	人員その他計	大人、子供、幼児無賃に該当しない人員計(該当する場合にのみ利用)。	Integer	0	1												
03	07	04-28	SurName	代表者氏名(ふりがな)姓	代表者の姓をセットする(英字・カタカナ・ひらがな)。	String	0	1												
03	07	04-29	GivenName	代表者氏名(ふりがな)名	代表者の姓名のうち、名の方をセットする(英字・カタカナ・ひらがな)。	String	0	1												
03	07	04-30	SurNameKanji	代表者氏名(漢字)姓	代表者の姓をセットする(漢字)。	String	0	1												
03	07	04-31	GivenNameKanji	代表者氏名(漢字)名	代表者の姓名のうち、名の方をセットする(漢字)。	String	0	1												

取引データ種別	メッセージ番号	項目番号	項目名(英語)	項目名(日本語)	説明	型	出現回数		制約										サンプル	コメント
							minOccurs	maxOccurs	Length	minLength	maxLength	minInclusive	maxInclusive	totalDigits	fractionDigits	enumeration	その他			
03	07	04-32	Gender	代表者性別	代表者の性別。	String	0	1									Male Female Unknown			
03	07	04-33	Age	代表者年齢	代表者の年齢(旅行出発日での年齢)。	Integer	0	1												
03	07	04-34	DateOfBirth	代表者生年月日	代表者の生年月日。	Date	0	1										CCYY-MM-DD		
03	07	04-35	Type	代表者人員区分	代表者の大人、子供区分をセットする。大人=Adult、子供A=ChildA、子供B=ChildB、子供C=ChildC、子供D=ChildD、子供その他=ChildOther。英数半角。	String	0	1									Adult ChildA ChildB ChildC ChildD ChildOther			
03	07	04-36	TelNumberOrdinary	代表者連絡先電話番号	旅行出発前での連絡先。	String	0	1												
03	07	04-37	TelNumberUrgent	代表者連絡先電話番号・緊急用	旅行出発後の留守宅連絡先。	String	0	1												
03	07	04-38	StateProvidence	代表者住所都道府県	お客様の都道府県名をセットする。	String	0	1												
03	07	04-39	CityName	代表者住所区市名	お客様の区市名をセットする。	String	0	1												
03	07	04-40	AddressLine	代表者住所町村名	お客様の町村名をセットする。	String	0	1												
03	07	04-41	StreetNumber	代表者住所番地名	お客様の番地名をセットする。	String	0	1												
03	07	04-42	PostalCode	代表者住所郵便番号	お客様の郵便番号をセットする。	String	0	1												
03	07	04-43	TypeOfGroup	参加形態	ホールセラーが持っている独自の参加形態コード。	String	0	1												
03	07	04-44	SpecialRequest	特別リクエスト	宿泊にともなう特別のリクエスト。テキストベースで入力。	String	0	N												
03	07	04-45	RequestStatus	リクエストステータス	リテラーからの変更リクエストステータス。RQが固定値。	String	1	1									RQ		RQ	
03	07	05	GuestInformation	お客様情報	取消、追加あるいは報告済内容について変更のある部分についてのみセットする。複数のお客様が対象の場合には繰り返す。	-	0	N												
03	07	05-01	GuestSurName	お客様氏名(ふりがな)姓	お客様の氏名(英字・カタカナ・ひらがな)-姓をセットする。	String	0	1											オザリ	
03	07	05-02	GuestGivenName	お客様氏名(ふりがな)名	お客様の氏名(英字・カタカナ・ひらがな)-姓名のうち、名の方をセットする。	String	0	1											キヨ	
03	07	05-03	GuestSurNameKanji	お客様氏名(漢字)姓	お客様の氏名(漢字)-姓をセットする。	String	0	1											小澤	
03	07	05-04	GuestGivenNameKanji	お客様氏名(漢字)名	お客様の氏名(漢字)-姓名のうち、名の方をセットする。	String	0	1											君代	
03	07	05-05	GuestGender	お客様性別	お客様の性別。	String	0	1									Male Female Unknown			
03	07	05-06	GuestAge	お客様年齢	お客様の年齢(旅行出発日での年齢)。	Integer	0	1												
03	07	05-07	GuestDateOfBirth	お客様生年月日	お客様の生年月日。	Date	0	1										CCYY-MM-DD		
03	07	05-08	GuestType	お客様人員区分	お客様の大人、子供区分をセットする。大人=Adult、子供A=ChildA、子供B=ChildB、子供C=ChildC、子供D=ChildD、子供その他=ChildOther。英数半角。	String	0	1									Adult ChildA ChildB ChildC ChildD ChildOther			
03	07	05-09	GuestPhoneNumber	お客様電話番号	お客様の電話番号。	String	0	1												
03	07	05-10	GuestEmergencyPhoneNumber	お客様緊急連絡先	お客様の緊急電話番号(事故などの場合のみに利用)。	String	0	1												
03	07	05-11	GuestStateProvidence	お客様住所都道府県	お客様の都道府県名をセットする。	String	0	1												
03	07	05-12	GuestCityName	お客様住所区市名	お客様の区市名をセットする。	String	0	1												
03	07	05-13	GuestAddressLine	お客様住所町村名	お客様の町村名をセットする。	String	0	1												
03	07	05-14	GuestStreetNumber	お客様住所番地名	お客様の番地名をセットする。	String	0	1												
03	07	05-15	GuestPostalCode	お客様住所郵便番号	お客様の郵便番号をセットする。	String	0	1												
03	07	05-16	GuestNumber	お客様個人番号	お客様個人を特定するための番号(運用法はホールセラールールによる)。変更の場合にはキーとなるため極力入力をする。	String	0	1											002	
03	07	05-17	GuestSpecialInformation	お客様特記情報	フリーメッセージ欄(予約のものに関わる情報、特別なリクエストなどを任意に入れる)。例: 聾啞者など。テキストを人が判読する運用。	String	0	N												

3.8 変更連絡に対する回答

取引データ種別	メッセージ番号	項目番号	項目名(英語)	項目名(日本語)	説明	型	出現回数		制約							サンプル	コメント
							minOccurs	maxOccurs	Length	minLength	maxLength	minInclusive	maxInclusive	totalDigits	fractionDigits		
03	08		ModificationNoticeReply	変更連絡に対する回答		-	1	1									
03	08	01	TransactionTypePB	企画商品情報区分		-	1	1									
03	08	01-01	DataFrom	送り元区分	送り元をセットする。FromWholesalerを固定でセットする。	String	1	1						FromWholesaler		FromWholesaler	
03	08	01-02	DataClassification	データ種別	送り元からの電文目的をセットする。ModificationNoticeReplyが固定値。	String	1	1						ModificationNoticeReply		ModificationNoticeReply	
03	08	01-03	DataID	データID	データに対する特有の番号(付番については特にルール化ははからない)。送り元でユニークな番号とする。	String	1	1								MAP004E5606	
03	08	01-04	SystemDate	システム日付	この電文作成をしたシステム日付。	Date	1	1							CCYY-MM-DD	2003-04-08	
03	08	01-05	SystemTime	システム時間	この電文作成をしたシステム時間。	Time	1	1							HH.MM.SS	15:19:20	
03	08	02	WholesalerInformation	ホールセラー情報		-	1	1									
03	08	02-01	WholesalerName	ホールセラー会社コード・名称	ホールセラー会社コードを入れる。詳細運用は取引間で決める。	String	1	1								JPK	
03	08	02-02	WholesalerHostName	ホールセラーホスト名	ホールセラーのホスト名称を入れる。名称の付け方については任意であるが、一旦付けた名称の変更はできない。詳細運用は取引間で決める。	String	1	1								Axess	
03	08	02-03	WholesalerCPUAddress	ホールセラー宛先指定	ホールセラーの識別に利用。詳細運用は取引間で決める(必ずしも利用をする必要はない)。	String	0	1								-	
03	08	03	RetailerInformation	リテラー情報		-	1	1									
03	08	03-01	RetailerCompanyName	リテラー会社コード・名称	リテラー会社コードを入れる。詳細運用は取引間で決める。	String	1	1								ABC	
03	08	03-02	RetailerCPUAddress	リテラー会社認識コード	ホールセラーホストが正しいリテラーかどうかを判定するための認識番号をセットする。詳細運用は取引間で決める。	String	1	1								1234567899	
03	08	03-03	RetailerOfficeName	リテラー販売箇所名	リテラーの販売箇所名称。詳細運用は取引間で決める。	String	1	1								Kasumigaseki	
03	08	03-04	RetailerOfficeCode	リテラー販売箇所コード	リテラー販売箇所名称のコードをセットする。詳細運用は取引間で決める。	String	1	1								123456	
03	08	03-05	RetailerPhoneNumber	リテラー販売箇所電話番号	リテラー販売箇所の電話番号をセットする。	String	0	1								03-3592-1271	
03	08	03-06	RetailerPersonInCharge	リテラー販売箇所担当者名	リテラー販売箇所の担当者名を入れる(旅行会社に情報を流す際に使用)。	String	1	1								ハセガワ	
03	08	04	ModificationReply	変更回答情報		-	1	1									
03	08	04-01	ReplyStatus	回答ステータス	ホールセラーからの予約回答ステータス。	String	1	1						OK UC WL		OK	
03	08	04-02	ConfirmationNumber	予約番号	ホールセラーホストが付与する回答番号。	String	1	1								AA3256B	
03	08	04-03	PackageCourseCode	商品(コース)コード	商品コースNoをセットする(付番については特にルール化ははからない)。	String	1	1								RL-4180	
03	08	04-04	SubCourseCode	商品(コース)コード補助	商品コースNoを補助するコードをもっている場合にセットする(付番については特にルール化ははからない)。	String	0	1								A01	
03	08	04-05	PackageCourseName	商品(コース)名称	商品名称。	String	0	1								マイプラン沖縄3日間	
03	08	04-06	PackageBrandName	商品ブランド名称	商品ブランド名称またはコード。	String	0	1								エレガンス	
03	08	04-07	DepartureDate	旅行開始年月日	出発年月日をセットする。	Date	1	1						CCYY-MM-DD	2003-04-29		
03	08	04-08	DepartureDateAlternative	旅行開始年月日第二希望	第二希望となる出発年月日をセットする。	Date	0	1						CCYY-MM-DD	2003-04-30		
03	08	04-09	Days	旅行日数	旅行日数をセットする。	Integer	0	1								3	
03	08	04-10	Nights	宿泊日数	宿泊施設を利用する日数をセットする。	Integer	0	1								2	
03	08	04-11	Shubetsu	予約種別	予約種別を任意でセットする(運用法はホールセラールールによる)。	String	0	1								2	
03	08	04-12	SentakuCode	選択コード	選択コードを任意でセットする(運用法はホールセラールールによる)。	String	0	1								A	
03	08	04-13	FareType	運賃タイプ	運賃種別がある場合にセットする(運用法はホールセラールールによる)。	String	0	1									
03	08	04-14	Area	出発地	商品造成箇所(地域)、出発空港所在地など(運用法はホールセラールールによる)。	String	0	1								仙台	
03	08	04-15	OuroCode	往路コード	往路コードを任意でセットする(運用法はホールセラールールによる)。	String	0	1								-	
03	08	04-16	FukuroCode	復路コード	復路コードを任意でセットする(運用法はホールセラールールによる)。	String	0	1								-	
03	08	04-17	TotalRoomCount	利用総客室数	利用総客室数。	Integer	0	1								1	
03	08	04-18	TotalPax	利用者合計数	宿泊者総人数(大人、子供、幼児のすべてを含む)。	Integer	0	1								4	
03	08	04-19	TotalAdultPax	大人人員合計	大人のみ的人员合計。	Integer	1	1								2	
03	08	04-20	TotalAdultPaxMale	大人人員(男性)計	大人男性の人員(大人男性がいなければNoneをセットする)。	Integer	0	1								1	
03	08	04-21	TotalAdultPaxFemale	大人人員(女性)計	大人女性の人員(大人女性がいなければNoneをセットする)。	Integer	0	1								1	
03	08	04-22	TotalChildA	子供A料金計	子供A料金適用人員計(A料金の意味合いはホールセラー商品によって異なる)。	Integer	0	1								1	
03	08	04-23	TotalChildB	子供B料金計	子供B料金適用人員計(B料金の意味合いはホールセラー商品によって異なる)。	Integer	0	1								1	
03	08	04-24	TotalChildC	子供C料金計	子供C料金適用人員計(C料金の意味合いはホールセラー商品によって異なる)。	Integer	0	1								0	
03	08	04-25	TotalChildD	子供D料金計	子供D料金適用人員計(D料金の意味合いはホールセラー商品によって異なる)。	Integer	0	1								0	
03	08	04-26	TotalFreelInfant	無賃幼児計	無賃幼児計。	Integer	0	1								0	
03	08	04-27	TotalPaxOther	人員その他計	大人、子供、幼児無賃に該当しない人員計(該当する場合にのみ利用)。	Integer	0	1								0	
03	08	04-28	SurName	代表者氏名(ふりがな)姓	代表者の姓をセットする(英字・カタカナ・ひらがな)。	String	1	1								タカハシ	
03	08	04-29	GivenName	代表者氏名(ふりがな)名	代表者の姓名のうち、名の方をセットする(英字・カタカナ・ひらがな)。	String	1	1								ミチコ	
03	08	04-30	SurNameKanji	代表者氏名(漢字)姓	代表者の姓をセットする(漢字)。	String	0	1								高橋	
03	08	04-31	GivenNameKanji	代表者氏名(漢字)名	代表者の姓名のうち、名の方をセットする(漢字)。	String	0	1								美智子	

取引データ種別	メッセージ番号	項目番号	項目名(英語)	項目名(日本語)	説明	型	出現回数		制約							サンプル	コメント		
							minOccurs	maxOccurs	Length	minLength	maxLength	minInclusive	maxInclusive	totalDigits	fractionDigits			enumeration	その他
03	08	04-32	Gender	代表者性別	代表者の性別。	String	0	1								Male Female Unknown		Male	
03	08	04-33	Age	代表者年齢	代表者の年齢(旅行出発日での年齢)。	Integer	0	1										31	
03	08	04-34	DateOfBirth	代表者生年月日	代表者の生年月日。	Date	0	1									CCYY-MM-DD	1972-01-29	
03	08	04-35	Type	代表者人員区分	代表者の大人、子供区分をセットする。大人=Adult、子供A=ChildA、子供B=ChildB、子供C=ChildC、子供D=ChildD、子供その他=ChildOther。英数半角。	String	0	1								Adult ChildA ChildB ChildC ChildD ChildOther		Adult	
03	08	04-36	TelNumberOrdinary	代表者連絡先電話番号	旅行出発前での連絡先。	String	0	1										03-4565-6598	
03	08	04-37	TelNumberUrgent	代表者連絡先電話番号・緊急用	旅行出発後の留守宅連絡先。	String	0	1										0568-22-4566	
03	08	04-38	StateProvidence	代表者住所都道府県	お客様の都道府県名をセットする。	String	0	1										Kanagawaken	
03	08	04-39	CityName	代表者住所区市名	お客様の区市名をセットする。	String	0	1										Yokosuka	
03	08	04-40	AddressLine	代表者住所町村名	お客様の町村名をセットする。	String	0	1										Kaigundori	
03	08	04-41	StreetNumber	代表者住所番地名	お客様の番地名をセットする。	String	0	1										1-1-1	
03	08	04-42	PostalCode	代表者住所郵便番号	お客様の郵便番号をセットする。	String	0	1										100-0001	
03	08	04-43	TypeOfGroup	参加形態	ホールセラーが持っている独自の参加形態コード。	String	0	1										GP	
03	08	04-44	DateAppliedCancellationFee	取消料適用日	取消料が対象となる日にちをセットする。	Date	0	1									CCYY-MM-DD	2003-04-20	
03	08	04-45	DeadlineOfChange	変更手仕舞い日	システムでの自動変更処理を締め切る日にちをセットする。	Date	0	1									CCYY-MM-DD	2003-04-15	
03	08	04-46	TotalPrice	旅行代金合計	旅行代金合計。	Integer	1	1										180000	
03	08	04-47	CommissionPercentage	販売手数料(%)	リテラーへの手数料率(%)。	Decimal	0	1										8	
03	08	04-48	CommissionAmount	販売手数料額	リテラーへの手数料金額。	Integer	0	1										14400	

3.9 取消連絡

取引データ種別	メッセージ番号	項目の番号	項目名(英語)	項目名(日本語)	説明	型	出現回数		制約										サンプル	コメント		
							minOccurs	maxOccurs	Length	minLength	maxLength	minInclusive	maxInclusive	totalDigits	fractionDigits	enumeration	その他					
03	09		CancellationNotice	取消連絡	全面取消となる場合にのみ利用する(一部の取り消しは、変更を利用する)。	-	1	1														
03	09	01	TransactionTypePB	企画商品情報区分		-	1	1														
03	09	01-01	DataFrom	送り元区分	送り元をセットする。FromRetailerが固定値。	String	1	1										FromRetailer			FromRetailer	
03	09	01-02	DataClassification	データ種別	送り元からの電文目的をセットする。CancellationNoticeが固定値。	String	1	1										CancellationNotice			CancellationNotice	
03	09	01-03	DataID	データID	データに対する特有の番号(付番については特にルール化ははからない)。送り元でユニークな番号とする。	String	1	1													MAP004E5606	
03	09	01-04	SystemDate	システム日付	この電文作成をしたシステム日付。	Date	1	1											CCYY-MM-DD		2003-04-08	
03	09	01-05	SystemTime	システム時間	この電文作成をしたシステム時間。	Time	1	1											HH:MM:SS		15:18:16	
03	09	02	WholesalerInformation	ホールセラー情報		-	1	1														
03	09	02-01	WholesalerName	ホールセラー会社コード・名称	ホールセラー会社コードを入れる。詳細運用は取引間で決める。	String	1	1													JPK	
03	09	02-02	WholesalerHostName	ホールセラーホスト名	ホールセラーのホスト名称を入れる。名称の付け方については任意であるが、一旦付けた名称の変更はできない。詳細運用は取引間で決める。	String	1	1													Axess	
03	09	02-03	WholesalerCPUAddress	ホールセラー宛先指定	ホールセラーの識別に利用。詳細運用は取引間で決める(必ずしも利用をする必要はない)。	String	0	1													-	
03	09	03	RetailerInformation	リテラー情報		-	1	1														
03	09	03-01	RetailerCompanyName	リテラー会社コード・名称	リテラー会社コードを入れる。詳細運用は取引間で決める。	String	1	1													ABC	
03	09	03-02	RetailerCPUAddress	リテラー会社認識コード	ホールセラーホストが正しいリテラーかどうかを判定するための認識番号をセットする。詳細運用は取引間で決める。	String	1	1													1234567899	
03	09	03-03	RetailerOfficeName	リテラー販売箇所名	リテラーの販売箇所名称。詳細運用は取引間で決める。	String	1	1													Kasumigaseki	
03	09	03-04	RetailerOfficeCode	リテラー販売箇所コード	リテラー販売箇所名称のコードをセットする。詳細運用は取引間で決める。	String	1	1													123456	
03	09	03-05	RetailerPhoneNumber	リテラー販売箇所電話番号	リテラー販売箇所の電話番号をセットする。	String	0	1													03-3592-1271	
03	09	03-06	RetailerPersonInCharge	リテラー販売箇所担当者名	リテラー販売箇所の担当者名を入れる(旅行会社に情報を流す際に使用)。	String	1	1													ハセガワ	
03	09	04	CancellationRequest	取消連絡情報		-	1	1														
03	09	04-01	CancellationType	取消区分	全面取消の確認のためにセットする。Allが固定値。	String	1	1										All			All	
03	09	04-02	ConfirmationNumber	予約番号	ホールセラーホストが付与する回答番号。	String	1	1													AA3256B	
03	09	04-03	PackageCourseCode	商品(コース)コード	商品コースNoをセットする(付番については特にルール化ははからない)。	String	1	1													RL-4180	
03	09	04-04	SubCourseCode	商品(コース)コード補助	商品コースNoを補助するコードをもっている場合にセットする(付番については特にルール化ははからない)。	String	0	1													-	
03	09	04-05	DepartureDate	旅行開始年月日	出発年月日をセットする。	Date	1	1											CCYY-MM-DD		2003-04-29	

3.10 取消連絡に対する回答

取引データ種別	メッセージ番号	項目番号	項目名(英語)	項目名(日本語)	説明	型	出現回数		制約								サンプル	コメント
							minOccurs	maxOccurs	Length	minLength	maxLength	minInclusive	maxInclusive	totalDigits	fractionDigits	enumeration		
03	10		CancellationNoticeReply	取消連絡に対する回答		-	1	1										
03	10	01	TransactionTypePB	企画商品情報区分		-	1	1										
03	10	01-01	DataFrom	送り元区分	送り元をセットする。FromWholesalerが固定値。	String	1	1							FromWholesaler		FromWholesaler	
03	10	01-02	DataClassification	データ種別	送り元からの電文目的をセットする。CancellationNoticeが固定値。	String	1	1							CancellationNoticeReply		CancellationNoticeReply	
03	10	01-03	DataID	データID	データに対する特有の番号(付番については特にルール化ははからない)。送り元でユニークな番号とする。	String	1	1									MAP004E5606	
03	10	01-04	SystemDate	システム日付	この電文作成をしたシステム日付。	Date	1	1							CCYY-MM-DD		2003-04-08	
03	10	01-05	SystemTime	システム時間	この電文作成をしたシステム時間。	Time	1	1							HH:MM:SS		15:18:16	
03	10	02	WholesalerInformation	ホールセラー情報		-	1	1										
03	10	02-01	WholesalerName	ホールセラー会社コード・名称	ホールセラー会社コードを入れる。詳細運用は取引間で決める。	String	1	1									JPK	
03	10	02-02	WholesalerHostName	ホールセラーホスト名	ホールセラーのホスト名称を入れる。名称の付け方については任意であるが、一旦付けた名称の変更はできない。詳細運用は取引間で決める。	String	1	1									Axess	
03	10	02-03	WholesalerCPUAddress	ホールセラー宛先指定	ホールセラーの識別に利用。詳細運用は取引間で決める(必ずしも利用をする必要はない)。	String	0	1									-	
03	10	03	RetailerInformation	リテラー情報		-	1	1										
03	10	03-01	RetailerCompanyName	リテラー会社コード・名称	リテラー会社コードを入れる。詳細運用は取引間で決める。	String	1	1									ABC	
03	10	03-02	RetailerCPUAddress	リテラー会社認識コード	ホールセラーホストが正しいリテラーかどうかを判定するための認識番号をセットする。詳細運用は取引間で決める。	String	1	1									1234567899	
03	10	03-03	RetailerOfficeName	リテラー販売箇所名	リテラーの販売箇所名称。詳細運用は取引間で決める。	String	1	1									Kasumigaseki	
03	10	03-04	RetailerOfficeCode	リテラー販売箇所コード	リテラー販売箇所名称のコードをセットする。詳細運用は取引間で決める。	String	1	1									123456	
03	10	03-05	RetailerPhoneNumber	リテラー販売箇所電話番号	リテラー販売箇所の電話番号をセットする。	String	0	1									03-3592-1271	
03	10	03-06	RetailerPersonInCharge	リテラー販売箇所担当者名	リテラー販売箇所の担当者名を入れる(旅行会社に情報を流す際に使用)。	String	1	1									ハセガワ	
03	10	04	CancellationReply	取消連絡回答情報		-	1	1										
03	10	04-01	CancelledStatus	取消処理ステータス	ホスト側の内部処理が正当に終わったことを示す。Cancelledが固定値。	String	1	1							Cancelled		Cancelled	
03	10	04-02	ConfirmationNumber	予約番号	ホールセラーホストが付与する回答番号。	String	1	1									AA3256B	
03	10	04-03	PackageCourseCode	商品(コース)コード	商品コースNoをセットする。	String	1	1									RL-4180	
03	10	04-04	SubCourseCode	商品(コース)コード補助	商品コースNoを補助するコードをもっている場合にセットする(付番については特にルール化ははからない)。	String	0	1										
03	10	04-05	DepartureDate	旅行開始年月日	出発年月日をセットする。	Date	1	1									2003-04-29	
03	10	04-06	SurName	代表者氏名(ふりがな)姓	代表者氏名(英字・カタカナ・ひらがな)-姓をセットする。	String	1	1									カハシ	
03	10	04-07	GivenName	代表者氏名(ふりがな)名	代表者氏名(英字・カタカナ・ひらがな)-姓名のうち、名の方をセットする。	String	1	1									ミチコ	
03	10	04-08	SurNameKanji	代表者氏名(漢字)姓	代表者氏名(漢字)-姓をセットする。	String	0	1									高橋	
03	10	04-09	GivenNameKanji	代表者氏名(漢字)名	代表者氏名(漢字)-姓名のうち、名の方をセットする。	String	0	1									美智子	
03	10	04-10	CancellationNumber	取消処理番号	取消処理番号を付与する(ない場合にはNoneをセットする)。	String	1	1									7777777	
03	10	04-11	CancellationDate	取消処理日	取消処理をしたシステム日付。	Date	0	1							CCYY-MM-DD		2003-04-19	
03	10	04-12	CancellationTime	取消処理時間	取消処理をしたシステム時間。	Time	0	1							HH:MM:SS		11:12:45	
03	10	04-13	AppliedCancellationFee	取消料有無	取消料がかかる場合にはYes、かからない場合にはNoをセットする。	String	0	1							Yes No		Yes	
03	10	04-14	CancellationFee	取消料金額	お客様からいただく取消料金額。	Integer	0	1									50000	
03	10	04-15	CancellationFeeProfit	取消料手数料額	リテラーに対する取消料手数料額。	Integer	0	1									20000	

3.11 販売状況データ (日次・週定例夜間バッチデータ)

取引データ種別	メッセージ番号	項目の番号	項目名(英語)	項目名(日本語)	説明	型	出現回数		制約								サンプル	コメント
							minOccurs	maxOccurs	Length	minLength	maxLength	minInclusive	maxInclusive	totalDigits	fractionDigits	enumeration		
03	11		BookingDataReport	販売状況データ	ホールセラーからリテラーに対して全予約データ(WL中のもも含む)を日次または週定例で提供をする。同日中の予約取消変更操作は可能であればすべて相殺したあとのデータを提供する。(日次提供はその当日のログ、週次の場合は決まった期間の全ログデータが対象・予約、変更、取消操作分)	-	1	1										
03	11	01	TransactionTypePB	企画商品情報区分		-	1	1										
03	11	01-01	DataFrom	送り元区分	送り元をセットする。FromWholesalerが固定値。	String	1	1							FromWholesaler		FromWholesaler	
03	11	01-02	DataClassification	データ種別	送り元からの電文目的をセットする。BookingDataReportが固定値。	String	1	1							BookingDataReport		BookingDataReport	
03	11	01-03	DataID	データID	データに対する特有の番号(付番については特にルール化ははからない)。送り元でユニークな番号とする。	String	1	1									MAP004E5606	
03	11	01-04	SystemDate	システム日付	この電文作成をしたシステム日付。	Date	1	1							CCYY-MM-DD		2003-04-08	
03	11	01-05	SystemTime	システム時間	この電文作成をしたシステム時間。	Time	1	1							HH:MM:SS		15:18:16	
03	11	02	WholesalerInformation	ホールセラー情報		-	1	1										
03	11	02-01	WholesalerName	ホールセラー会社コード・名称	ホールセラー会社コードを入れる。詳細運用は取引間で決める。	String	1	1									JPK	
03	11	02-02	WholesalerHostName	ホールセラーホスト名	ホールセラーのホスト名称を入れる。名称の付け方については任意であるが、一旦付けた名称の変更はできない。詳細運用は取引間で決める。	String	1	1									Axess	
03	11	02-03	WholesalerCPUAddress	ホールセラー宛先指定	ホールセラーの識別に利用。詳細運用は取引間で決める(必ずしも利用をする必要はない)。	String	0	1									-	
03	11	03	RetailerReportBookingInformation	リテラーレポート販売状況情報	販売状況データ(旅行出発前のデータ)を販売店店舗別・ツアー別に作成する	-	1	1										
03	11	03-01	RetailerCompanyName	リテラー会社コード・名称	リテラー会社コードを入れる。詳細運用は取引間で決める。	String	1	1									ABC	
03	11	03-02	RetailerSalesInformation	リテラー販売箇所別販売情報		-	1	1										
03	11	03-02-01	RetailerBasicInformation	リテラー販売箇所基本情報	該当するリテラーの販売(営業)箇所名称	-	1	1										
03	11	03-02-01-01	RetailerOfficeName	リテラー販売箇所名	リテラーの販売箇所名称。詳細運用は取引間で決める。	String	1	1									Kasumigaseki	
03	11	03-02-01-02	RetailerOfficeCode	リテラー販売箇所コード	リテラー販売箇所名称のコードをセットする。詳細運用は取引間で決める。	String	1	1									123456	
03	11	03-02-01-03	RetailerPhoneNumber	リテラー販売箇所電話番号	リテラー販売箇所の電話番号をセットする。	String	0	1									03-3592-1271	
03	11	03-02-02	TourSalesReport	ツアー申込単位販売状況報告		-	1	1										
03	11	03-02-02-01	ReplyStatus	回答ステータス	現在の販売されている商品の予約ステータス。取消済みになったデータを送るか否かは運用で決める。	String	1	1						OK WL Cancelled		OK		
03	11	03-02-02-02	ConfirmationNumber	予約番号	ホールセラーホストが付与する回答番号。	String	1	1									AA3256B	
03	11	03-02-02-03	RetailerPersonInCharge	リテラー販売箇所担当者名	リテラー販売箇所の担当者名を入れる(旅行会社に情報を流す際に使用)。	String	1	1									ハセガワ	
03	11	03-02-02-04	PackageCourseCode	商品(コース)コード	商品コースNoをセットする(付番については特にルール化ははからない)。	String	1	1									RL-4180	
03	11	03-02-02-05	SubCourseCode	商品(コース)コード補助	商品コースNoを補助するコードをもっている場合にセットする(付番については特にルール化ははからない)。	String	0	1									A01	
03	11	03-02-02-06	PackageCourseName	商品(コース)名称	商品名称。	String	0	1									マイプラン沖縄3日間	
03	11	03-02-02-07	PackageBrandName	商品ブランド名称	商品ブランド名称またはコード。	String	0	1									エレガンス	
03	11	03-02-02-08	DepartureDate	旅行開始年月日	出発年月日をセットする。	Date	1	1							CCYY-MM-DD		2003-04-29	
03	11	03-02-02-09	Days	旅行日数	旅行日数をセットする。	Integer	0	1									3	
03	11	03-02-02-10	Nights	宿泊日数	宿泊施設を利用する日数をセットする。	Integer	0	1									2	
03	11	03-02-02-11	Shubetsu	予約種別	予約種別を任意でセットする(運用法はホールセラールールによる)。	String	0	1									1	
03	11	03-02-02-12	SentakuCode	選択コード	選択コードを任意でセットする(運用法はホールセラールールによる)。	String	0	1									A	
03	11	03-02-02-13	FareType	運賃タイプ	運賃種別がある場合にセットする(運用法はホールセラールールによる)。	String	0	1										
03	11	03-02-02-14	Area	出発地	商品造成箇所(地域)、出発空港所在地など(運用法はホールセラールールによる)。	String	0	1									仙台	
03	11	03-02-02-15	OuroCode	往路コード	往路コードを任意でセットする(運用法はホールセラールールによる)。	String	0	1									-	
03	11	03-02-02-16	FukuroCode	復路コード	復路コードを任意でセットする(運用法はホールセラールールによる)。	String	0	1									-	
03	11	03-02-02-17	TotalRoomCount	利用総客室数	利用総客室数。	Integer	0	1									1	
03	11	03-02-02-18	TotalPax	利用者合計数	宿泊者総人数(大人、子供、幼児のすべてを含む)。	Integer	0	1									4	
03	11	03-02-02-19	TotalAdultPax	大人人員合計	大人のみの人員合計。	Integer	1	1									2	
03	11	03-02-02-20	TotalAdultPaxMale	大人人員(男性)計	大人男性の人員(大人男性がいなければNoneをセットする)。	Integer	0	1									1	
03	11	03-02-02-21	TotalAdultPaxFemale	大人人員(女性)計	大人女性の人員(大人女性がいなければNoneをセットする)。	Integer	0	1									1	
03	11	03-02-02-22	TotalChildA	子供A料金計	子供A料金適用人員計(A料金の意味合いはホールセラー商品によって異なる)。	Integer	0	1									1	
03	11	03-02-02-23	TotalChildB	子供B料金計	子供B料金適用人員計(B料金の意味合いはホールセラー商品によって異なる)。	Integer	0	1									1	
03	11	03-02-02-24	TotalChildC	子供C料金計	子供C料金適用人員計(C料金の意味合いはホールセラー商品によって異なる)。	Integer	0	1									0	
03	11	03-02-02-25	TotalChildD	子供D料金計	子供D料金適用人員計(D料金の意味合いはホールセラー商品によって異なる)。	Integer	0	1									0	
03	11	03-02-02-26	TotalFreeInfant	無賃幼児計	無賃幼児計。	Integer	0	1									0	
03	11	03-02-02-27	TotalPaxOther	人員その他計	大人、子供、幼児無賃に該当しない人員計(該当する場合にのみ利用)。	Integer	0	1									0	
03	11	03-02-02-28	SurName	代表者氏名(ふりがな)姓	代表者氏名(英字・カタカナ・ひらがな)姓をセットする。	String	1	1									タカシ	
03	11	03-02-02-29	GivenName	代表者氏名(ふりがな)名	代表者氏名(英字・カタカナ・ひらがな)名のうち、名の方をセットする。	String	1	1									ミチコ	
03	11	03-02-02-30	SurNameKanji	代表者氏名(漢字)姓	代表者氏名(漢字)姓をセットする。	String	0	1									高橋	
03	11	03-02-02-31	GivenNameKanji	代表者氏名(漢字)名	代表者氏名(漢字)名のうち、名の方をセットする。	String	0	1									美智子	
03	11	03-02-02-32	Gender	代表者性別	代表者性別。	String	0	1						Male Female Unknown		Male		
03	11	03-02-02-33	Age	代表者年齢	代表者年齢(旅行出発日での年齢)。	Integer	0	1									31	

取引データ種別	メッセージ番号	項目番号	項目名(英語)	項目名(日本語)	説明	型	出現回数		制約								サンプル	コメント	
							minOccurs	maxOccurs	Length	minLength	maxLength	minInclusive	maxInclusive	totalDigits	fractionDigits	enumeration			その他
03	11	03-02-02-34	DateOfBirth	代表者生年月日	代表者生年月日。	Date	0	1										1972-01-29	
03	11	03-02-02-35	Type	代表者人員区分	代表者の大人、子供区分をセットする。大人=Adult、子供A=ChildA、子供B=ChildB、子供C=ChildC、子供D=ChildD、子供その他=ChildOther、英数半角。	String	0	1									Adult ChildA ChildB ChildC ChildD ChildOther	Adult	
03	11	03-02-02-36	TelNumberOrdinary	代表者連絡先電話番号	旅行出発前での連絡先。	String	0	1										03-4565-6598	
03	11	03-02-02-37	TelNumberUrgent	代表者連絡先電話番号・緊急用	旅行出発後の留守宅連絡先。	String	0	1										0568-22-4566	
03	11	03-02-02-38	StateProvidence	代表者住所都道府県	お客様の都道府県名をセットする。	String	0	1										Kanagawaken	
03	11	03-02-02-39	CityName	代表者住所区市名	お客様の区市名をセットする。	String	0	1										Yokosuka	
03	11	03-02-02-40	AddressLine	代表者住所町村名	お客様の町村名をセットする。	String	0	1										Kaigundori	
03	11	03-02-02-41	StreetNumber	代表者住所番地名	お客様の番地名をセットする。	String	0	1										1-1-1	
03	11	03-02-02-42	PostalCode	代表者住所郵便番号	お客様の郵便番号をセットする。	String	0	1										100-0001	
03	11	03-02-02-43	TypeOfGroup	参加形態	ホールセラーが持っている独自の参加形態コード。	String	0	1										GP	
03	11	03-02-02-44	TotalPrice	旅行代金合計	旅行代金合計。	Integer	1	1										158900	
03	11	03-02-02-45	CommissionPercentage	販売手数料(%)	リテラーへの手数料率(%)。	Decimal	0	1										8	
03	11	03-02-02-46	CommissionAmount	販売手数料額	リテラーへの手数料金額。	Integer	0	1										12712	
03	11	03-02-02-47	InitialBookingDate	予約データ作成日	予約データを作成したシステム日付。	Date	0	1									CCYY-MM-DD	2003-04-05	
03	11	03-02-02-48	InitialBookingTime	予約データ作成時間	予約データを作成したシステム時間。	Time	0	1									HH:MM:SS	16:15:22	
03	11	03-02-02-49	LastUpDate	予約データ最新更新日	最新の更新日。	Date	0	1									CCYY-MM-DD	2003-04-08	
03	11	03-02-02-50	LastUpDateTime	予約データ最新更新時間	最新の更新時間。	Time	0	1									HH:MM:SS	09:35:56	
03	11	03-02-02-51	DateOfDataCreation	データ作成日	バッチデータを作成した日付。	Date	1	1									CCYY-MM-DD	2003-05-01	
03	11	03-02-02-52	TimeOfDataCreation	データ作成時間	バッチデータを作成した時間。	Time	1	1									HH:MM:SS	23:11:11	

3.12 精算・決済データ (月定例バッチデータ)

取引データ種別	メッセージ番号	項目の番号	項目名(英語)	項目名(日本語)	説明	型	出現回数		制約										サンプル	コメント
							minOccurs	maxOccurs	Length	minLength	maxLength	minInclusive	maxInclusive	totalDigits	fractionDigits	enumeration	その他			
03	12		InvoiceData	精算・決済データ	同日中の予約取消変更操作はすべて相殺したあとのデータを提供する。	-	1	1												
03	12	01	TransactionTypePB	企画商品情報区分		-	1	1												
03	12	01-01	DataFrom	送り元区分	送り元をセットする。FromWholesalerが固定値。	String	1	1								FromWholesaler		FromWholesaler		
03	12	01-02	DataClassification	データ種別	送り元からの電文目的をセットする。InvoiceDataが固定値。	String	1	1								InvoiceData		InvoiceData		
03	12	01-03	DataID	データID	データに対する特有の番号(付番については特にルール化ははからない)。送り元でユニークな番号とする。	String	1	1										MAP004E5606		
03	12	01-04	SystemDate	システム日付	この電文作成をしたシステム日付。	Date	1	1								CCYY-MM-DD		2003-04-08		
03	12	01-05	SystemTime	システム時間	この電文作成をしたシステム時間。	Time	1	1								HH:MM:SS		15:18:16		
03	12	02	WholesalerInformation	ホールセラー情報		-	1	1												
03	12	02-01	WholesalerName	ホールセラー会社コード・名称	ホールセラー会社コードを入れる。詳細運用は取引間で決める。	String	1	1										JPK		
03	12	02-02	WholesalerHostName	ホールセラーホスト名	ホールセラーのホスト名称を入れる。名称の付け方については任意であるが、一旦付けた名称の変更はできない。詳細運用は取引間で決める。	String	1	1										Axess		
03	12	02-03	WholesalerCPUAddress	ホールセラー宛先指定	ホールセラーの識別に利用。詳細運用は取引間で決める(必ずしも利用をする必要はない)。	String	0	1										-		
03	12	03	RetailerReportInvoiceInformation	リテラー精算・決済情報		-	1	1												
03	12	03-01	RetailerCompanyName	リテラー会社コード・名称	リテラー会社コードを入れる。詳細運用は取引間で決める。	String	1	1										ABC		
03	12	03-02	RetailerInvoiceDataInformation	インボイス情報																
03	12	03-02-01	RetailerBasicInformation	リテラー販売箇所基本情報																
03	12	03-02-01-01	RetailerOfficeName	リテラー販売箇所名	リテラーの販売箇所名称。詳細運用は取引間で決める。	String	1	1										Kasumigaseki		
03	12	03-02-01-02	RetailerOfficeCode	リテラー販売箇所コード	リテラー販売箇所名称のコードをセットする。詳細運用は取引間で決める。	String	1	1										123456		
03	12	03-02-01-03	RetailerPhoneNumber	リテラー販売箇所電話番号	リテラー販売箇所の電話番号をセットする。	String	0	1										03-3592-1271		
03	12	03-02-02	InvoiceDetailData	精算詳細データ情報		-	1	1												
03	12	03-02-02-01	ConfirmationNumber	予約番号	ホールセラーホストが付与する回答番号。	String	1	1										AA3256B		
03	12	03-02-02-02	RetailerPersonInCharge	リテラー販売箇所担当者名	リテラー販売箇所の担当者名を入れる(旅行会社に情報を流す際に使用)。	String	0	1												
03	12	03-02-02-03	PackageCourseCode	商品(コース)コード	商品コースNoをセットする(付番については特にルール化ははからない)。	String	1	1										RL-4180		
03	12	03-02-02-04	SubCourseCode	商品(コース)コード補助	商品コースNoを補助するコードをもっている場合にセットする(付番については特にルール化ははからない)。	String	0	1										A01		
03	12	03-02-02-05	PackageCourseName	商品(コース)名称	商品名称。	String	0	1										マイプラン沖縄3日間		
03	12	03-02-02-06	PackageBrandName	商品ブランド名称	商品ブランド名称またはコード。	String	0	1										エレガンス		
03	12	03-02-02-07	DepartureDate	旅行開始年月日	出発年月日をセットする。	Date	1	1								CCYY-MM-DD		2003-04-29		
03	12	03-02-02-08	Days	旅行日数	旅行日数をセットする。	Integer	0	1										3		
03	12	03-02-02-09	Nights	宿泊日数	宿泊施設を利用する日数をセットする。	Integer	0	1										2		
03	12	03-02-02-10	Shubetsu	予約種別	予約種別を任意でセットする(運用法はホールセラールールによる)。	String	0	1										1		
03	12	03-02-02-11	SentakuCode	選択コード	選択コードを任意でセットする(運用法はホールセラールールによる)。	String	0	1										A		
03	12	03-02-02-12	FareType	運賃タイプ	運賃種別がある場合にセットする(運用法はホールセラールールによる)。	String	0	1												
03	12	03-02-02-13	Area	出発地	商品造成箇所(地域)、出発空港所在地など(運用法はホールセラールールによる)。	String	0	1										仙台		
03	12	03-02-02-14	OuroCode	往路コード	往路コードを任意でセットする(運用法はホールセラールールによる)。	String	0	1										-		
03	12	03-02-02-15	FukuroCode	復路コード	復路コードを任意でセットする(運用法はホールセラールールによる)。	String	0	1										-		
03	12	03-02-02-16	TotalRoomCount	利用総客室数	利用総客室数。	Integer	0	1										1		
03	12	03-02-02-17	TotalPax	利用者合計数	宿泊者総人数(大人、子供、幼児のすべてを含む)。	Integer	0	1										4		
03	12	03-02-02-18	TotalAdultPax	大人人員合計	大人のみ的人员合計。	Integer	1	1										2		
03	12	03-02-02-19	TotalAdultPaxMale	大人人員(男性)計	大人男性の人員(大人男性がいない場合にはNoneをセットする)。	Integer	0	1										1		
03	12	03-02-02-20	TotalAdultPaxFemale	大人人員(女性)計	大人女性の人員(大人女性がいない場合にはNoneをセットする)。	Integer	0	1										1		
03	12	03-02-02-21	TotalChildA	子供A料金計	子供A料金適用人員計(A料金の意味合いはホールセラー商品によって異なる)。	Integer	0	1										1		
03	12	03-02-02-22	TotalChildB	子供B料金計	子供B料金適用人員計(B料金の意味合いはホールセラー商品によって異なる)。	Integer	0	1										1		
03	12	03-02-02-23	TotalChildC	子供C料金計	子供C料金適用人員計(C料金の意味合いはホールセラー商品によって異なる)。	Integer	0	1										0		
03	12	03-02-02-24	TotalChildD	子供D料金計	子供D料金適用人員計(D料金の意味合いはホールセラー商品によって異なる)。	Integer	0	1										0		
03	12	03-02-02-25	TotalFreeInfant	無賃幼児計	無賃幼児計。	Integer	0	1										0		
03	12	03-02-02-26	TotalPaxOther	人員その他計	大人、子供、幼児無賃に該当しない人員計(該当する場合にのみ利用)。	Integer	0	1										0		
03	12	03-02-02-27	SurName	代表者氏名(ふりがな)姓	代表者氏名(英字・カタカナ・ひらがな)姓をセットする。	String	1	1										タカハシ		
03	12	03-02-02-28	GivenName	代表者氏名(ふりがな)名	代表者氏名(英字・カタカナ・ひらがな)姓名のうち、名の方をセットする。	String	1	1										ミチコ		
03	12	03-02-02-29	SurNameKanji	代表者氏名(漢字)姓	代表者氏名(漢字)姓をセットする。	String	0	1										高橋		
03	12	03-02-02-30	GivenNameKanji	代表者氏名(漢字)名	代表者氏名(漢字)姓名のうち、名の方をセットする。	String	0	1										美智子		
03	12	03-02-02-31	Gender	代表者性別	代表者性別。	String	0	1							Male Female Unknown		Male			
03	12	03-02-02-32	Age	代表者年齢	代表者年齢(旅行出発日での年齢)。	Integer	0	1										31		
03	12	03-02-02-33	DateOfBirth	代表者生年月日	代表者生年月日。	Date	0	1								CCYY-MM-DD		1972-01-29		

取引データ種別	メッセージ番号	項目番号	項目名(英語)	項目名(日本語)	説明	型	出現回数		制約								サンプル	コメント		
							minOccurs	maxOccurs	Length	minLength	maxLength	minInclusive	maxInclusive	totalDigits	fractionDigits	enumeration			その他	
03	12	03-02-02-34	Type	代表者人員区分	代表者の大人、子供区分をセットする。大人=Adult、子供A=ChildA、子供B=ChildB、子供C=ChildC、子供D=ChildD、子供その他=ChildOther。英数半角。	String	0	1								Adult ChildA ChildB ChildC ChildD ChildOther		Adult		
03	12	03-02-02-35	TelNumberOrdinary	代表者連絡先電話番号	旅行出発前での連絡先。	String	0	1											03-4565-6598	
03	12	03-02-02-36	TelNumberUrgent	代表者連絡先電話番号・緊急用	旅行出発後の留守宅連絡先。	String	0	1											0568-22-4566	
03	12	03-02-02-37	StateProvidence	代表者住所都道府県	お客様の都道府県名をセットする。	String	0	1											Kanagawaken	
03	12	03-02-02-38	CityName	代表者住所区市名	お客様の区市名をセットする。	String	0	1											Yokosuka	
03	12	03-02-02-39	AddressLine	代表者住所町村名	お客様の町村名をセットする。	String	0	1											Kaigundori	
03	12	03-02-02-40	StreetNumber	代表者住所番地名	お客様の番地名をセットする。	String	0	1											1-1-1	
03	12	03-02-02-41	PostalCode	代表者住所郵便番号	お客様の郵便番号をセットする。	String	0	1											100-0001	
03	12	03-02-02-42	TypeOfGroup	参加形態	ホールセラーが持っている独自の参加形態コード。	String	0	1											GP	
03	12	03-02-02-43	TotalPrice	旅行代金合計	旅行代金合計。	Integer	1	1											158900	
03	12	03-02-02-44	CommissionPercentage	販売手数料(%)	リテラーへの手数料率(%)。	Decimal	0	1											8	
03	12	03-02-02-45	CommissionAmount	販売手数料額	リテラーへの手数料金額。	Integer	1	1											12712	
03	12	03-02-02-46	InitialBookingDate	予約データ作成日	予約データを作成したシステム日付。	Date	0	1										CCYY-MM-DD	2003-04-05	
03	12	03-02-02-47	InitialBookingTime	予約データ作成時間	予約データを作成したシステム時間。	Time	0	1										HH:MM:SS	16:15:22	
03	12	03-02-02-48	DateOfDataCreation	データ作成日	バッチデータを作成した日付。	Date	1	1										CCYY-MM-DD	2003-05-01	
03	12	03-02-02-49	TimeOfDataCreation	データ作成時間	バッチデータを作成した時間。	Time	1	1										HH:MM:SS	23:11:11	
03	12	03-02-02-50	GuestData	お客様データ	代表者を含めて、お客様人数分繰り返す。	-	0	N												
03	12	03-02-02-50-01	GuestSurName	お客様氏名(ふりがな)姓	お客様の氏名(英字・カタカナ・ひらがな)-姓をセットする。	String	0	1											オザワ	
03	12	03-02-02-50-02	GuestGivenName	お客様氏名(ふりがな)名	お客様の氏名(英字・カタカナ・ひらがな)-姓名のうち、名の方をセットする。	String	0	1											加三	
03	12	03-02-02-50-03	GuestSurNameKanji	お客様氏名(漢字)姓	お客様の氏名(漢字)-姓をセットする。	String	0	1											小澤	
03	12	03-02-02-50-04	GuestGivenNameKanji	お客様氏名(漢字)名	お客様の氏名(漢字)-姓名のうち、名の方をセットする。	String	0	1											和代	
03	12	03-02-02-50-05	GuestGender	お客様性別	お客様の性別。	String	0	1								Male Female Unknown			Male	
03	12	03-02-02-50-06	GuestAge	お客様年齢	お客様の年齢(旅行出発日での年齢)。	Integer	0	1											34	
03	12	03-02-02-50-07	GuestDateOfBirth	お客様生年月日	お客様の生年月日。	Date	0	1										CCYY-MM-DD	1969-12-17	
03	12	03-02-02-50-08	GuestType	お客様人員区分	お客様の大人、子供区分をセットする。大人=Adult、子供A=ChildA、子供B=ChildB、子供C=ChildC、子供D=ChildD、子供その他=ChildOther。英数半角。	String	0	1								Adult ChildA ChildB ChildC ChildD ChildOther			Adult	
03	12	03-02-02-50-09	GuestPhoneNumber	お客様電話番号	お客様の電話番号。	String	0	1											03-1234-5656	
03	12	03-02-02-50-10	GuestEmergencyPhoneNumber	お客様緊急連絡先	お客様の緊急電話番号(事故などの場合のみに利用)。	String	0	1											0528-26-1234	
03	12	03-02-02-50-11	GuestStateProvidence	お客様住所都道府県	お客様の都道府県名をセットする。	String	0	1											Kanagawaken	
03	12	03-02-02-50-12	GuestCityName	お客様住所区市名	お客様の区市名をセットする。	String	0	1											Yokosuka	
03	12	03-02-02-50-13	GuestAddressLine	お客様住所町村名	お客様の町村名をセットする。	String	0	1											Kaigundori	
03	12	03-02-02-50-14	GuestStreetNumber	お客様住所番地名	お客様の番地名をセットする。	String	0	1											1-1-1	
03	12	03-02-02-50-15	GuestPostalCode	お客様住所郵便番号	お客様の郵便番号をセットする。	String	0	1											100-0001	
03	12	03-02-02-50-16	GuestNumber	お客様個人番号	お客様個人を特定するための番号(運用はホールセラールールによる)。	String	0	1											002	
03	12	03-02-02-50-17	GuestTotalPrice	お客様旅行代金合計	旅行代金合計。	Integer	0	1											20000	
03	12	03-02-02-50-18	GuestCommissionAmount	お客様販売手数料額	リテラーへの手数料金額。	Integer	0	1											1600	

3.13 取消料データ (月定例バッチデータ)

取引データ種別	メッセージ番号	項目の番号	項目名(英語)	項目名(日本語)	説明	型	出現回数								制約		サンプル	コメント
							minOccurs	maxOccurs	Length	minLength	maxLength	minInclusive	maxInclusive	totalDigits	fractionDigits	enumeration		
03	13		CancellationInvoiceData	取消料データ	取消料決済をするデータのみを抽出する。	-	1	1										
03	13	01	TransactionTypePB	企画商品情報区分		-	1	1										
03	13	01-01	DataFrom	送り元区分	送り元をセットする。FromWholesalerが固定値。	String	1	1							FromWholesaler		FromWholesaler	
03	13	01-02	DataClassification	データ種別	送り元からの電文目的をセットする。CancellationDataInvoiceが固定値。	String	1	1							CancellationDataInvoice		CancellationDataInvoice	
03	13	01-03	DataID	データID	データに対する特有の番号(付番については特にルール化ははからない)。送り元でユニークな番号とする。	String	1	1									MAP004E5606	
03	13	01-04	SystemDate	システム日付	この電文作成をしたシステム日付。	Date	1	1								CCYY-MM-DD	2003-04-08	
03	13	01-05	SystemTime	システム時間	この電文作成をしたシステム時間。	Time	1	1								HH:MM:SS	15:18:16	
03	13	02	WholesalerInformation	ホールセラー情報		-	1	1										
03	13	02-01	WholesalerName	ホールセラー会社コード・名称	ホールセラー会社コードを入れる。詳細運用は取引間で決める。	String	1	1									JPK	
03	13	02-02	WholesalerHostName	ホールセラーホスト名	ホールセラーのホスト名称を入れる。名称の付け方については任意であるが、一旦付けた名称の変更はできない。詳細運用は取引間で決める。	String	1	1									Axess	
03	13	02-03	WholesalerCPUAddress	ホールセラー宛先指定	ホールセラーの識別に利用。詳細運用は取引間で決める(必ずしも利用をする必要はない)。	String	0	1									-	
03	13	03	RetailerReportCancellationInformation	リテラー取消料情報		-	1	1										
03	13	03-01	RetailerCompanyName	リテラー会社コード・名称	リテラー会社コードを入れる。詳細運用は取引間で決める。	String	1	1									ABC	
03	13	03-02	CancellationDataInformation	販売箇所別取消料情報	レテラー販売毎にデータを作成する													
03	13	03-02-01	RetailerBasicInformation	リテラー販売箇所基本情報	ホールセラーホストが正しいリテラーかどうかを判定するための認識番号をセットする。詳細運用は取引間で決める。	-	1	1										
03	13	03-02-01-01	RetailerOfficeName	リテラー販売箇所名	リテラーの販売箇所名称。詳細運用は取引間で決める。	String	1	1									Kasumigaseki	
03	13	03-02-01-02	RetailerOfficeCode	リテラー販売箇所コード	リテラー販売箇所名称のコードをセットする。詳細運用は取引間で決める。	String	1	1									123456	
03	13	03-02-01-03	RetailerPhoneNumber	リテラー販売箇所電話番号	リテラー販売箇所の電話番号をセットする。	String	0	1									03-3592-1271	
03	13	03-02-02	CancellationDetailData	取消料金詳細データ情報		-	1	1										
03	13	03-02-02-01	ConfirmationNumber	予約番号	ホールセラーホストが付与する回答番号。	String	1	1									AA3256B	
03	13	03-02-02-02	RetailerPersonInCharge	リテラー販売箇所担当者名	リテラー販売箇所の担当者名を入れる(旅行会社に情報を流す際に使用)。	String	1	1									ハセガワ	
03	13	03-02-02-03	PackageCourseCode	商品(コース)コード	商品コースNoをセットする。	String	1	1									RL-4180	
03	13	03-02-02-04	SubCourseCode	商品(コース)コード補助	商品コースNoを補助するコードをもっている場合にセットする(付番については特にルール化ははからない)。	String	0	1									A01	
03	13	03-02-02-05	DepartureDate	旅行開始年月日	出発年月日をセットする。	Date	1	1							CCYY-MM-DD	2003-04-29		
03	13	03-02-02-06	SurName	代表者氏名(ふりがな)姓	代表者氏名(英字・カタカナ・ひらがな)-姓をセットする。	String	1	1									カハシ	
03	13	03-02-02-07	GivenName	代表者氏名(ふりがな)名	代表者氏名(英字・カタカナ・ひらがな)-姓名のうち、名の方をセットする。	String	1	1									ミチコ	
03	13	03-02-02-08	SurNameKanji	代表者氏名(漢字)姓	代表者氏名(漢字)-姓をセットする。	String	0	1									高橋	
03	13	03-02-02-09	GivenNameKanji	代表者氏名(漢字)名	代表者氏名(漢字)-姓名のうち、名の方をセットする。	String	0	1									美智子	
03	13	03-02-02-10	GuestNumber	お客様個人番号	お客様個人を特定するための番号(運用はホールセラールールによる)。	String	0	1									002	
03	13	03-02-02-11	CancelledStatus	取消処理ステータス	ホスト側の内部処理が正当に終わったことを示す。Cancelledが固定値。	String	1	1							Cancelled		Cancelled	
03	13	03-02-02-12	CancellationNumber	取消処理番号	取消処理番号を付与する(ない場合にはNoneをセットする)。	String	1	1									7777777	
03	13	03-02-02-13	CancellationDate	取消処理日	取消処理をしたシステム日付。	Date	0	1							CCYY-MM-DD	2003-04-19		
03	13	03-02-02-14	CancellationTime	取消処理時間	取消処理をしたシステム時間。	Time	0	1							HH:MM:SS	11:12:45		
03	13	03-02-02-15	AppliedCancellationFee	取消料有無	取消料がかかる場合にはYes、かからない場合にはNoをセットする。	String	0	1						Yes No		Yes		
03	13	03-02-02-16	CancellationFee	取消料金額	お客様が支払った取消料金額。	Integer	0	1									50000	
03	13	03-02-02-17	CancellationFeeProfit	取消料手数料額	リテラーに対する取消料手数料額。	Integer	0	1									20000	
03	13	03-02-02-18	DateOfDataCreation	データ作成日	バッチデータを作成した日付(取消料計算をした処理日付)。	Date	1	1							CCYY-MM-DD	2003-05-01		
03	13	03-02-02-19	TimeOfDataCreation	データ作成時間	バッチデータを作成した時間(取消料計算をした処理時間)。	Time	1	1							HH:MM:SS	23:11:11		

4 国内企画商品取引データのスキーマ

```
1 <?xml version="1.0" encoding="UTF-8"?>
2 <xs:schema targetNamespace="http://travelxml.jp/Specification:DomesticPackageTour:SpecVerison=1.3:SchemaVersion=1.0.1"
3     xmlns:txdp=http://travelxml.jp/Specification:DomesticPackageTour:SpecVerison=1.3:SchemaVersion=1.0.1
4     xmlns:xs=http://www.w3.org/2001/XMLSchema
5     elementFormDefault="qualified" >
6     <xs:element name="AvailabilityInquiry">
7         <xs:complexType>
8             <xs:sequence>
9                 <xs:element ref="txdp:PackageCourseCode"/>
10                <xs:element ref="txdp:SubCourseCode" minOccurs="0"/>
11                <xs:element ref="txdp:PackageCourseName" minOccurs="0"/>
12                <xs:element ref="txdp:PackageBrandName" minOccurs="0"/>
13                <xs:element ref="txdp:DepartureDate"/>
14                <xs:element ref="txdp:Days" minOccurs="0"/>
15                <xs:element ref="txdp:Nights" minOccurs="0"/>
16                <xs:element ref="txdp:Shubetsu" minOccurs="0"/>
17                <xs:element ref="txdp:SentakuCode" minOccurs="0"/>
18                <xs:element ref="txdp:FareType" minOccurs="0"/>
19                <xs:element ref="txdp:Area" minOccurs="0"/>
20                <xs:element ref="txdp:OuroCode" minOccurs="0"/>
21                <xs:element ref="txdp:FukuroCode" minOccurs="0"/>
22                <xs:element ref="txdp:TotalRoomCount" minOccurs="0"/>
23                <xs:element ref="txdp:TotalPax" minOccurs="0"/>
24                <xs:element ref="txdp:TotalAdultPax"/>
25                <xs:element ref="txdp:TotalAdultPaxMale" minOccurs="0"/>
26                <xs:element ref="txdp:TotalAdultPaxFemale" minOccurs="0"/>
27                <xs:element ref="txdp:TotalChildA" minOccurs="0"/>
28                <xs:element ref="txdp:TotalChildB" minOccurs="0"/>
29                <xs:element ref="txdp:TotalChildC" minOccurs="0"/>
30                <xs:element ref="txdp:TotalChildD" minOccurs="0"/>
31                <xs:element ref="txdp:TotalFreeInfant" minOccurs="0"/>
32                <xs:element ref="txdp:TotalPaxOther" minOccurs="0"/>
33                <xs:element ref="txdp:InquiryStatus"/>
34            </xs:sequence>
35        </xs:complexType>
36    </xs:element>
37
```



```
1 <xs:element name="AvailavilityReply">
2   <xs:complexType>
3     <xs:sequence>
4       <xs:element ref="txdp:PackageCourseCode"/>
5       <xs:element ref="txdp:SubCourseCode" minOccurs="0"/>
6       <xs:element ref="txdp:PackageCourseName" minOccurs="0"/>
7       <xs:element ref="txdp:PackageBrandName" minOccurs="0"/>
8       <xs:element ref="txdp:DepartureDate"/>
9       <xs:element ref="txdp:Days" minOccurs="0"/>
10      <xs:element ref="txdp:Nights" minOccurs="0"/>
11      <xs:element ref="txdp:Shubetsu" minOccurs="0"/>
12      <xs:element ref="txdp:SentakuCode" minOccurs="0"/>
13      <xs:element ref="txdp:FareType" minOccurs="0"/>
14      <xs:element ref="txdp:Area" minOccurs="0"/>
15      <xs:element ref="txdp:OuroCode" minOccurs="0"/>
16      <xs:element ref="txdp:FukuroCode" minOccurs="0"/>
17      <xs:element ref="txdp:TotalRoomCount" minOccurs="0"/>
18      <xs:element ref="txdp:TotalPax" minOccurs="0"/>
19      <xs:element ref="txdp:TotalAdultPax"/>
20      <xs:element ref="txdp:TotalAdultPaxMale" minOccurs="0"/>
21      <xs:element ref="txdp:TotalAdultPaxFemale" minOccurs="0"/>
22      <xs:element ref="txdp:TotalChildA" minOccurs="0"/>
23      <xs:element ref="txdp:TotalChildB" minOccurs="0"/>
24      <xs:element ref="txdp:TotalChildC" minOccurs="0"/>
25      <xs:element ref="txdp:TotalChildD" minOccurs="0"/>
26      <xs:element ref="txdp:TotalFreeInfant" minOccurs="0"/>
27      <xs:element ref="txdp:TotalPaxOther" minOccurs="0"/>
28      <xs:element ref="txdp:ReplyStatus"/>
29    </xs:sequence>
30  </xs:complexType>
31 </xs:element>
32 <xs:element name="BookingDataInquiry">
33   <xs:complexType>
34     <xs:sequence>
35       <xs:element ref="txdp:TransactionTypePB"/>
36       <xs:element ref="txdp:WholesalerInformation"/>
37       <xs:element ref="txdp:RetailerInformation"/>
38       <xs:element ref="txdp:BookingDetailDataRequest"/>
39     </xs:sequence>
40   </xs:complexType>
41 </xs:element>
```

```
1 <xs:element name="BookingDataInquiryReply">
2   <xs:complexType>
3     <xs:sequence>
4       <xs:element ref="txdp:TransactionTypePB"/>
5       <xs:element ref="txdp:WholesalerInformation"/>
6       <xs:element ref="txdp:RetailerInformation"/>
7       <xs:element ref="txdp:BookingDetailDataReply"/>
8       <xs:element ref="txdp:GuestInformation" minOccurs="0" maxOccurs="unbounded"/>
9     </xs:sequence>
10  </xs:complexType>
11 </xs:element>
12 <xs:element name="BookingDataReport">
13   <xs:complexType>
14     <xs:sequence>
15       <xs:element ref="txdp:TransactionTypePB"/>
16       <xs:element ref="txdp:WholesalerInformation"/>
17       <xs:element ref="txdp:RetailerReportBookingInformation"/>
18     </xs:sequence>
19   </xs:complexType>
20 </xs:element>
21 <xs:element name="BookingDetailDataReply">
22   <xs:complexType>
23     <xs:sequence>
24       <xs:element ref="txdp:ReplyStatus"/>
25       <xs:element ref="txdp:ConfirmationNumber"/>
26       <xs:element ref="txdp:PackageCourseCode"/>
27       <xs:element ref="txdp:SubCourseCode" minOccurs="0"/>
28       <xs:element ref="txdp:PackageCourseName" minOccurs="0"/>
29       <xs:element ref="txdp:PackageBrandName" minOccurs="0"/>
30       <xs:element ref="txdp:DepartureDate"/>
31       <xs:element ref="txdp:DepartureDateAlternative" minOccurs="0"/>
32       <xs:element ref="txdp:Days" minOccurs="0"/>
33       <xs:element ref="txdp:Nights" minOccurs="0"/>
34       <xs:element ref="txdp:Shubetsu" minOccurs="0"/>
35       <xs:element ref="txdp:SentakuCode" minOccurs="0"/>
36       <xs:element ref="txdp:FareType" minOccurs="0"/>
37       <xs:element ref="txdp:Area" minOccurs="0"/>
38       <xs:element ref="txdp:OuroCode" minOccurs="0"/>
39       <xs:element ref="txdp:FukuroCode" minOccurs="0"/>
40       <xs:element ref="txdp:TotalRoomCount" minOccurs="0"/>
41       <xs:element ref="txdp:TotalPax" minOccurs="0"/>
```

```
1 <xs:element ref="txdp:TotalAdultPax"/>
2 <xs:element ref="txdp:TotalAdultPaxMale" minOccurs="0"/>
3 <xs:element ref="txdp:TotalAdultPaxFemale" minOccurs="0"/>
4 <xs:element ref="txdp:TotalChildA" minOccurs="0"/>
5 <xs:element ref="txdp:TotalChildB" minOccurs="0"/>
6 <xs:element ref="txdp:TotalChildC" minOccurs="0"/>
7 <xs:element ref="txdp:TotalChildD" minOccurs="0"/>
8 <xs:element ref="txdp:TotalFreeInfant" minOccurs="0"/>
9 <xs:element ref="txdp:TotalPaxOther" minOccurs="0"/>
10 <xs:element ref="txdp:SurName"/>
11 <xs:element ref="txdp:GivenName"/>
12 <xs:element ref="txdp:SurNameKanji" minOccurs="0"/>
13 <xs:element ref="txdp:GivenNameKanji" minOccurs="0"/>
14 <xs:element ref="txdp:Gender" minOccurs="0"/>
15 <xs:element ref="txdp:Age" minOccurs="0"/>
16 <xs:element ref="txdp:DateOfBirth" minOccurs="0"/>
17 <xs:element ref="txdp:Type" minOccurs="0"/>
18 <xs:element ref="txdp:TelNumberOrdinary" minOccurs="0"/>
19 <xs:element ref="txdp:TelNumberUrgent" minOccurs="0"/>
20 <xs:element ref="txdp:StateProvidence" minOccurs="0"/>
21 <xs:element ref="txdp:CityName" minOccurs="0"/>
22 <xs:element ref="txdp:AddressLine" minOccurs="0"/>
23 <xs:element ref="txdp:StreetNumber" minOccurs="0"/>
24 <xs:element ref="txdp:PostalCode" minOccurs="0"/>
25 <xs:element ref="txdp:TypeOfGroup" minOccurs="0"/>
26 <xs:element ref="txdp:DateAppliedCancellationFee" minOccurs="0"/>
27 <xs:element ref="txdp:DeadlineOfChange" minOccurs="0"/>
28 <xs:element ref="txdp:TotalPrice"/>
29 <xs:element ref="txdp:CommissionPercentage" minOccurs="0"/>
30 <xs:element ref="txdp:CommissionAmount" minOccurs="0"/>
31 <xs:element ref="txdp:InitialBookingDate" minOccurs="0"/>
32 <xs:element ref="txdp:InitialBookingTime" minOccurs="0"/>
33 <xs:element ref="txdp:LastUpDate" minOccurs="0"/>
34 <xs:element ref="txdp:LastUpDateTime" minOccurs="0"/>
35 </xs:sequence>
36 </xs:complexType>
37 </xs:element>
38 <xs:element name="BookingDetailDataRequest">
39 <xs:complexType>
40 <xs:sequence>
41 <xs:element ref="txdp:ConfirmationNumber"/>
```

TravelXML - 国内企画商品取引データ編 Ver1.3 (勸告) 仕様書

```

1           <xs:element ref="txdp:PackageCourseCode"/>
2           <xs:element ref="txdp:SubCourseCode" minOccurs="0"/>
3           <xs:element ref="txdp:PackageCourseName" minOccurs="0"/>
4           <xs:element ref="txdp:DepartureDate"/>
5           </xs:sequence>
6       </xs:complexType>
7 </xs:element>
8 <xs:element name="BookingInquiry">
9     <xs:complexType>
10      <xs:sequence>
11        <xs:element ref="txdp:TransactionTypePB"/>
12        <xs:element ref="txdp:WholesalerInformation"/>
13        <xs:element ref="txdp:RetailerInformation"/>
14        <xs:element ref="txdp:AvailabilityInquiry"/>
15      </xs:sequence>
16    </xs:complexType>
17 </xs:element>
18 <xs:element name="BookingInquiryReply">
19   <xs:complexType>
20    <xs:sequence>
21      <xs:element ref="txdp:TransactionTypePB"/>
22      <xs:element ref="txdp:WholesalerInformation"/>
23      <xs:element ref="txdp:RetailerInformation"/>
24      <xs:element ref="txdp:AvailavilityReply"/>
25    </xs:sequence>
26  </xs:complexType>
27 </xs:element>
28 <xs:element name="BookingReplyInformation">
29   <xs:complexType>
30    <xs:sequence>
31      <xs:element ref="txdp:ReplyStatus"/>
32      <xs:element ref="txdp:ConfirmationNumber"/>
33      <xs:element ref="txdp:PackageCourseCode"/>
34      <xs:element ref="txdp:SubCourseCode" minOccurs="0"/>
35      <xs:element ref="txdp:PackageCourseName" minOccurs="0"/>
36      <xs:element ref="txdp:PackageBrandName" minOccurs="0"/>
37      <xs:element ref="txdp:DepartureDate"/>
38      <xs:element ref="txdp:DepartureDateAlternative" minOccurs="0"/>
39      <xs:element ref="txdp:Days" minOccurs="0"/>
40      <xs:element ref="txdp:Nights" minOccurs="0"/>
41      <xs:element ref="txdp:Shubetsu" minOccurs="0"/>

```

```
1 <xs:element ref="txdp:SentakuCode" minOccurs="0"/>
2 <xs:element ref="txdp:FareType" minOccurs="0"/>
3 <xs:element ref="txdp:Area" minOccurs="0"/>
4 <xs:element ref="txdp:OuroCode" minOccurs="0"/>
5 <xs:element ref="txdp:FukuroCode" minOccurs="0"/>
6 <xs:element ref="txdp:TotalRoomCount" minOccurs="0"/>
7 <xs:element ref="txdp:TotalPax" minOccurs="0"/>
8 <xs:element ref="txdp:TotalAdultPax"/>
9 <xs:element ref="txdp:TotalAdultPaxMale" minOccurs="0"/>
10 <xs:element ref="txdp:TotalAdultPaxFemale" minOccurs="0"/>
11 <xs:element ref="txdp:TotalChildA" minOccurs="0"/>
12 <xs:element ref="txdp:TotalChildB" minOccurs="0"/>
13 <xs:element ref="txdp:TotalChildC" minOccurs="0"/>
14 <xs:element ref="txdp:TotalChildD" minOccurs="0"/>
15 <xs:element ref="txdp:TotalFreeInfant" minOccurs="0"/>
16 <xs:element ref="txdp:TotalPaxOther" minOccurs="0"/>
17 <xs:element ref="txdp:SurName"/>
18 <xs:element ref="txdp:GivenName"/>
19 <xs:element ref="txdp:SurNameKanji" minOccurs="0"/>
20 <xs:element ref="txdp:GivenNameKanji" minOccurs="0"/>
21 <xs:element ref="txdp:Gender" minOccurs="0"/>
22 <xs:element ref="txdp:Age" minOccurs="0"/>
23 <xs:element ref="txdp:DateOfBirth" minOccurs="0"/>
24 <xs:element ref="txdp:Type" minOccurs="0"/>
25 <xs:element ref="txdp:TelNumberOrdinary" minOccurs="0"/>
26 <xs:element ref="txdp:TelNumberUrgent" minOccurs="0"/>
27 <xs:element ref="txdp:StateProvidence" minOccurs="0"/>
28 <xs:element ref="txdp:CityName" minOccurs="0"/>
29 <xs:element ref="txdp:AddressLine" minOccurs="0"/>
30 <xs:element ref="txdp:StreetNumber" minOccurs="0"/>
31 <xs:element ref="txdp:PostalCode" minOccurs="0"/>
32 <xs:element ref="txdp:TypeOfGroup" minOccurs="0"/>
33 <xs:element ref="txdp:DateAppliedCanncerationFee" minOccurs="0"/>
34 <xs:element ref="txdp:DeadlineOfChange" minOccurs="0"/>
35 <xs:element ref="txdp:TotalPrice"/>
36 <xs:element ref="txdp:CommissionPercentage" minOccurs="0"/>
37 <xs:element ref="txdp:CommissionAmount" minOccurs="0"/>
38 </xs:sequence>
39 </xs:complexType>
40 </xs:element>
41 <xs:element name="BookingRequest">
```

```
1      <xs:complexType>
2          <xs:sequence>
3              <xs:element ref="txdp:TransactionTypePB"/>
4              <xs:element ref="txdp:WholesalerInformation"/>
5              <xs:element ref="txdp:RetailerInformation"/>
6              <xs:element ref="txdp:BookingRequestInformation"/>
7              <xs:element ref="txdp:GuestInformation" maxOccurs="unbounded"/>
8          </xs:sequence>
9      </xs:complexType>
10 </xs:element>
11 <xs:element name="BookingRequestInformation">
12     <xs:complexType>
13         <xs:sequence>
14             <xs:element ref="txdp:PackageCourseCode"/>
15             <xs:element ref="txdp:SubCourseCode" minOccurs="0"/>
16             <xs:element ref="txdp:PackageCourseName" minOccurs="0"/>
17             <xs:element ref="txdp:PackageBrandName" minOccurs="0"/>
18             <xs:element ref="txdp:DepartureDate"/>
19             <xs:element ref="txdp:DepartureDateAlternative" minOccurs="0"/>
20             <xs:element ref="txdp:Days" minOccurs="0"/>
21             <xs:element ref="txdp:Nights" minOccurs="0"/>
22             <xs:element ref="txdp:Shubetsu" minOccurs="0"/>
23             <xs:element ref="txdp:SentakuCode" minOccurs="0"/>
24             <xs:element ref="txdp:FareType" minOccurs="0"/>
25             <xs:element ref="txdp:Area" minOccurs="0"/>
26             <xs:element ref="txdp:OuroCode" minOccurs="0"/>
27             <xs:element ref="txdp:FukuroCode" minOccurs="0"/>
28             <xs:element ref="txdp:TotalRoomCount" minOccurs="0"/>
29             <xs:element ref="txdp:TotalPax" minOccurs="0"/>
30             <xs:element ref="txdp:TotalAdultPax"/>
31             <xs:element ref="txdp:TotalAdultPaxMale" minOccurs="0"/>
32             <xs:element ref="txdp:TotalAdultPaxFemale" minOccurs="0"/>
33             <xs:element ref="txdp:TotalChildA" minOccurs="0"/>
34             <xs:element ref="txdp:TotalChildB" minOccurs="0"/>
35             <xs:element ref="txdp:TotalChildC" minOccurs="0"/>
36             <xs:element ref="txdp:TotalChildD" minOccurs="0"/>
37             <xs:element ref="txdp:TotalFreeInfant" minOccurs="0"/>
38             <xs:element ref="txdp:TotalPaxOther" minOccurs="0"/>
39             <xs:element ref="txdp:SurName"/>
40             <xs:element ref="txdp:GivenName"/>
41             <xs:element ref="txdp:SurNameKanji" minOccurs="0"/>
```

```
1 <xs:element ref="txdp:GivenNameKanji" minOccurs="0"/>
2 <xs:element ref="txdp:Gender" minOccurs="0"/>
3 <xs:element ref="txdp:Age" minOccurs="0"/>
4 <xs:element ref="txdp:DateOfBirth" minOccurs="0"/>
5 <xs:element ref="txdp:Type" minOccurs="0"/>
6 <xs:element ref="txdp:TelNumberOrdinary" minOccurs="0"/>
7 <xs:element ref="txdp:TelNumberUrgent" minOccurs="0"/>
8 <xs:element ref="txdp:StateProvidence" minOccurs="0"/>
9 <xs:element ref="txdp:CityName" minOccurs="0"/>
10 <xs:element ref="txdp:AddressLine" minOccurs="0"/>
11 <xs:element ref="txdp:StreetNumber" minOccurs="0"/>
12 <xs:element ref="txdp:PostalCode" minOccurs="0"/>
13 <xs:element ref="txdp:TypeOfGroup" minOccurs="0"/>
14 <xs:element ref="txdp:SpecialRequest" minOccurs="0" maxOccurs="unbounded"/>
15 <xs:element ref="txdp:RequestStatus"/>
16 </xs:sequence>
17 </xs:complexType>
18 </xs:element>
19 <xs:element name="BookingRequestReply">
20 <xs:complexType>
21 <xs:sequence>
22 <xs:element ref="txdp:TransactionTypePB"/>
23 <xs:element ref="txdp:WholesalerInformation"/>
24 <xs:element ref="txdp:RetailerInformation"/>
25 <xs:element ref="txdp:BookingReplyInformation"/>
26 </xs:sequence>
27 </xs:complexType>
28 </xs:element>
29 <xs:element name="CancellationDataInformation">
30 <xs:complexType>
31 <xs:sequence>
32 <xs:element ref="txdp:RetailerBasicInformation"/>
33 <xs:element ref="txdp:CancellationDetailData"/>
34 </xs:sequence>
35 </xs:complexType>
36 </xs:element>
37 <xs:element name="CancellationDetailData">
38 <xs:complexType>
39 <xs:sequence>
40 <xs:element ref="txdp:ConfirmationNumber"/>
41 <xs:element ref="txdp:RetailerPersonInCharge"/>
```

```
1 <xs:element ref="txdp:PackageCourseCode"/>
2 <xs:element ref="txdp:SubCourseCode" minOccurs="0"/>
3 <xs:element ref="txdp:DepartureDate"/>
4 <xs:element ref="txdp:SurName"/>
5 <xs:element ref="txdp:GivenName"/>
6 <xs:element ref="txdp:SurNameKanji" minOccurs="0"/>
7 <xs:element ref="txdp:GivenNameKanji" minOccurs="0"/>
8 <xs:element ref="txdp:GuestNumber" minOccurs="0"/>
9 <xs:element ref="txdp:CancelledStatus"/>
10 <xs:element ref="txdp:CancellationNumber"/>
11 <xs:element ref="txdp:CancellationDate" minOccurs="0"/>
12 <xs:element ref="txdp:CancellationTime" minOccurs="0"/>
13 <xs:element ref="txdp:AppliedCancellationFee" minOccurs="0"/>
14 <xs:element ref="txdp:CancellationFee" minOccurs="0"/>
15 <xs:element ref="txdp:CancellationFeeProfit" minOccurs="0"/>
16 <xs:element ref="txdp:DateOfDataCreation"/>
17 <xs:element ref="txdp:TimeOfDataCreation"/>
18 </xs:sequence>
19 </xs:complexType>
20 </xs:element>
21 <xs:element name="CancellationInvoiceData">
22 <xs:complexType>
23 <xs:sequence>
24 <xs:element ref="txdp:TransactionTypePB"/>
25 <xs:element ref="txdp:WholesalerInformation"/>
26 <xs:element ref="txdp:RetailerReportCancellationInformation"/>
27 </xs:sequence>
28 </xs:complexType>
29 </xs:element>
30 <xs:element name="CancellationNotice">
31 <xs:complexType>
32 <xs:sequence>
33 <xs:element ref="txdp:TransactionTypePB"/>
34 <xs:element ref="txdp:WholesalerInformation"/>
35 <xs:element ref="txdp:RetailerInformation"/>
36 <xs:element ref="txdp:CancellationRequest"/>
37 </xs:sequence>
38 </xs:complexType>
39 </xs:element>
40 <xs:element name="CancellationNoticeReply">
41 <xs:complexType>
```



```
1         <xs:sequence>
2             <xs:element ref="txdp:TransactionTypePB"/>
3             <xs:element ref="txdp:WholesalerInformation"/>
4             <xs:element ref="txdp:RetailerInformation"/>
5             <xs:element ref="txdp:CancellationReply"/>
6         </xs:sequence>
7     </xs:complexType>
8 </xs:element>
9 <xs:element name="CancellationReply">
10     <xs:complexType>
11         <xs:sequence>
12             <xs:element ref="txdp:CancelledStatus"/>
13             <xs:element ref="txdp:ConfirmationNumber"/>
14             <xs:element ref="txdp:PackageCourseCode"/>
15             <xs:element ref="txdp:SubCourseCode" minOccurs="0"/>
16             <xs:element ref="txdp:DepartureDate"/>
17             <xs:element ref="txdp:SurName"/>
18             <xs:element ref="txdp:GivenName"/>
19             <xs:element ref="txdp:SurNameKanji" minOccurs="0"/>
20             <xs:element ref="txdp:GivenNameKanji" minOccurs="0"/>
21             <xs:element ref="txdp:CancellationNumber"/>
22             <xs:element ref="txdp:CancellationDate" minOccurs="0"/>
23             <xs:element ref="txdp:CancellationTime" minOccurs="0"/>
24             <xs:element ref="txdp:AppliedCancellationFee" minOccurs="0"/>
25             <xs:element ref="txdp:CancellationFee" minOccurs="0"/>
26             <xs:element ref="txdp:CancellationFeeProfit" minOccurs="0"/>
27         </xs:sequence>
28     </xs:complexType>
29 </xs:element>
30 <xs:element name="CancellationRequest">
31     <xs:complexType>
32         <xs:sequence>
33             <xs:element ref="txdp:CancellationType"/>
34             <xs:element ref="txdp:ConfirmationNumber"/>
35             <xs:element ref="txdp:PackageCourseCode"/>
36             <xs:element ref="txdp:SubCourseCode" minOccurs="0"/>
37             <xs:element ref="txdp:DepartureDate"/>
38         </xs:sequence>
39     </xs:complexType>
40 </xs:element>
41 <xs:element name="GuestData">
```

```
1      <xs:complexType>
2          <xs:sequence>
3              <xs:element ref="txdp:GuestSurName" minOccurs="0"/>
4              <xs:element ref="txdp:GuestGivenName" minOccurs="0"/>
5              <xs:element ref="txdp:GuestSurNameKanji" minOccurs="0"/>
6              <xs:element ref="txdp:GuestGivenNameKanji" minOccurs="0"/>
7              <xs:element ref="txdp:GuestGender" minOccurs="0"/>
8              <xs:element ref="txdp:GuestAge" minOccurs="0"/>
9              <xs:element ref="txdp:GuestDateOfBirth" minOccurs="0"/>
10             <xs:element ref="txdp:GuestType" minOccurs="0"/>
11             <xs:element ref="txdp:GuestPhoneNumber" minOccurs="0"/>
12             <xs:element ref="txdp:GuestEmergencyPhoneNumber" minOccurs="0"/>
13             <xs:element ref="txdp:GuestStateProvidence" minOccurs="0"/>
14             <xs:element ref="txdp:GuestCityName" minOccurs="0"/>
15             <xs:element ref="txdp:GuestAddressLine" minOccurs="0"/>
16             <xs:element ref="txdp:GuestStreetNumber" minOccurs="0"/>
17             <xs:element ref="txdp:GuestPostalCode" minOccurs="0"/>
18             <xs:element ref="txdp:GuestNumber" minOccurs="0"/>
19             <xs:element ref="txdp:GuestTotalPrice" minOccurs="0"/>
20             <xs:element ref="txdp:GuestCommissionAmount" minOccurs="0"/>
21         </xs:sequence>
22     </xs:complexType>
23 </xs:element>
24 <xs:element name="GuestInformation">
25     <xs:complexType>
26         <xs:sequence>
27             <xs:element ref="txdp:GuestSurName" minOccurs="0"/>
28             <xs:element ref="txdp:GuestGivenName" minOccurs="0"/>
29             <xs:element ref="txdp:GuestSurNameKanji" minOccurs="0"/>
30             <xs:element ref="txdp:GuestGivenNameKanji" minOccurs="0"/>
31             <xs:element ref="txdp:GuestGender" minOccurs="0"/>
32             <xs:element ref="txdp:GuestAge" minOccurs="0"/>
33             <xs:element ref="txdp:GuestDateOfBirth" minOccurs="0"/>
34             <xs:element ref="txdp:GuestType" minOccurs="0"/>
35             <xs:element ref="txdp:GuestPhoneNumber" minOccurs="0"/>
36             <xs:element ref="txdp:GuestEmergencyPhoneNumber" minOccurs="0"/>
37             <xs:element ref="txdp:GuestStateProvidence" minOccurs="0"/>
38             <xs:element ref="txdp:GuestCityName" minOccurs="0"/>
39             <xs:element ref="txdp:GuestAddressLine" minOccurs="0"/>
40             <xs:element ref="txdp:GuestStreetNumber" minOccurs="0"/>
41             <xs:element ref="txdp:GuestPostalCode" minOccurs="0"/>
```

TravelXML - 国内企画商品取引データ編 Ver1.3 (勧告) 仕様書

```

1           <xs:element ref="txdp:GuestNumber" minOccurs="0"/>
2           <xs:element ref="txdp:GuestSpecialInformation" minOccurs="0" maxOccurs="unbounded"/>
3       </xs:sequence>
4   </xs:complexType>
5 </xs:element>
6 <xs:element name="InvoiceData">
7     <xs:complexType>
8       <xs:sequence>
9         <xs:element ref="txdp:TransactionTypePB"/>
10        <xs:element ref="txdp:WholesalerInformation"/>
11        <xs:element ref="txdp:RetailerReportInvoiceInformation"/>
12      </xs:sequence>
13    </xs:complexType>
14 </xs:element>
15 <xs:element name="InvoiceDetailData">
16   <xs:complexType>
17     <xs:sequence>
18       <xs:element ref="txdp:ConfirmationNumber"/>
19       <xs:element ref="txdp:RetailerPersonInCharge" minOccurs="0"/>
20       <xs:element ref="txdp:PackageCourseCode"/>
21       <xs:element ref="txdp:SubCourseCode" minOccurs="0"/>
22       <xs:element ref="txdp:PackageCourseName" minOccurs="0"/>
23       <xs:element ref="txdp:PackageBrandName" minOccurs="0"/>
24       <xs:element ref="txdp:DepartureDate"/>
25       <xs:element ref="txdp:Days" minOccurs="0"/>
26       <xs:element ref="txdp:Nights" minOccurs="0"/>
27       <xs:element ref="txdp:Shubetsu" minOccurs="0"/>
28       <xs:element ref="txdp:SentakuCode" minOccurs="0"/>
29       <xs:element ref="txdp:FareType" minOccurs="0"/>
30       <xs:element ref="txdp:Area" minOccurs="0"/>
31       <xs:element ref="txdp:OuroCode" minOccurs="0"/>
32       <xs:element ref="txdp:FukuroCode" minOccurs="0"/>
33       <xs:element ref="txdp:TotalRoomCount" minOccurs="0"/>
34       <xs:element ref="txdp:TotalPax" minOccurs="0"/>
35       <xs:element ref="txdp:TotalAdultPax"/>
36       <xs:element ref="txdp:TotalAdultPaxMale" minOccurs="0"/>
37       <xs:element ref="txdp:TotalAdultPaxFemale" minOccurs="0"/>
38       <xs:element ref="txdp:TotalChildA" minOccurs="0"/>
39       <xs:element ref="txdp:TotalChildB" minOccurs="0"/>
40       <xs:element ref="txdp:TotalChildC" minOccurs="0"/>
41       <xs:element ref="txdp:TotalChildD" minOccurs="0"/>

```

```
1      <xs:element ref="txdp:TotalFreeInfant" minOccurs="0"/>
2      <xs:element ref="txdp:TotalPaxOther" minOccurs="0"/>
3      <xs:element ref="txdp:SurName"/>
4      <xs:element ref="txdp:GivenName"/>
5      <xs:element ref="txdp:SurNameKanji" minOccurs="0"/>
6      <xs:element ref="txdp:GivenNameKanji" minOccurs="0"/>
7      <xs:element ref="txdp:Gender" minOccurs="0"/>
8      <xs:element ref="txdp:Age" minOccurs="0"/>
9      <xs:element ref="txdp:DateOfBirth" minOccurs="0"/>
10     <xs:element ref="txdp:Type" minOccurs="0"/>
11     <xs:element ref="txdp:TelNumberOrdinary" minOccurs="0"/>
12     <xs:element ref="txdp:TelNumberUrgent" minOccurs="0"/>
13     <xs:element ref="txdp:StateProvidence" minOccurs="0"/>
14     <xs:element ref="txdp:CityName" minOccurs="0"/>
15     <xs:element ref="txdp:AddressLine" minOccurs="0"/>
16     <xs:element ref="txdp:StreetNumber" minOccurs="0"/>
17     <xs:element ref="txdp:PostalCode" minOccurs="0"/>
18     <xs:element ref="txdp:TypeOfGroup" minOccurs="0"/>
19     <xs:element ref="txdp:TotalPrice"/>
20     <xs:element ref="txdp:CommissionPercentage" minOccurs="0"/>
21     <xs:element ref="txdp:CommissionAmount"/>
22     <xs:element ref="txdp:InitialBookingDate" minOccurs="0"/>
23     <xs:element ref="txdp:InitialBookingTime" minOccurs="0"/>
24     <xs:element ref="txdp:DateOfDataCreation"/>
25     <xs:element ref="txdp:TimeOfDataCreation"/>
26     <xs:element ref="txdp:GuestData" minOccurs="0" maxOccurs="unbounded"/>
27     </xs:sequence>
28   </xs:complexType>
29 </xs:element>
30 <xs:element name="ModificationNotice">
31   <xs:complexType>
32     <xs:sequence>
33       <xs:element ref="txdp:TransactionTypePB"/>
34       <xs:element ref="txdp:WholesalerInformation"/>
35       <xs:element ref="txdp:RetailerInformation"/>
36       <xs:element ref="txdp:ModificationRequest"/>
37       <xs:element ref="txdp:GuestInformation" minOccurs="0" maxOccurs="unbounded"/>
38     </xs:sequence>
39   </xs:complexType>
40 </xs:element>
41 <xs:element name="ModificationNoticeReply">
```

```
1      <xs:complexType>
2          <xs:sequence>
3              <xs:element ref="txdp:TransactionTypePB"/>
4              <xs:element ref="txdp:WholesalerInformation"/>
5              <xs:element ref="txdp:RetailerInformation"/>
6              <xs:element ref="txdp:ModificationReply"/>
7          </xs:sequence>
8      </xs:complexType>
9  </xs:element>
10 <xs:element name="ModificationReply">
11     <xs:complexType>
12         <xs:sequence>
13             <xs:element ref="txdp:ReplyStatus"/>
14             <xs:element ref="txdp:ConfirmationNumber"/>
15             <xs:element ref="txdp:PackageCourseCode"/>
16             <xs:element ref="txdp:SubCourseCode" minOccurs="0"/>
17             <xs:element ref="txdp:PackageCourseName" minOccurs="0"/>
18             <xs:element ref="txdp:PackageBrandName" minOccurs="0"/>
19             <xs:element ref="txdp:DepartureDate"/>
20             <xs:element ref="txdp:DepartureDateAlternative" minOccurs="0"/>
21             <xs:element ref="txdp:Days" minOccurs="0"/>
22             <xs:element ref="txdp:Nights" minOccurs="0"/>
23             <xs:element ref="txdp:Shubetsu" minOccurs="0"/>
24             <xs:element ref="txdp:SentakuCode" minOccurs="0"/>
25             <xs:element ref="txdp:FareType" minOccurs="0"/>
26             <xs:element ref="txdp:Area" minOccurs="0"/>
27             <xs:element ref="txdp:OuroCode" minOccurs="0"/>
28             <xs:element ref="txdp:FukuroCode" minOccurs="0"/>
29             <xs:element ref="txdp:TotalRoomCount" minOccurs="0"/>
30             <xs:element ref="txdp:TotalPax" minOccurs="0"/>
31             <xs:element ref="txdp:TotalAdultPax"/>
32             <xs:element ref="txdp:TotalAdultPaxMale" minOccurs="0"/>
33             <xs:element ref="txdp:TotalAdultPaxFemale" minOccurs="0"/>
34             <xs:element ref="txdp:TotalChildA" minOccurs="0"/>
35             <xs:element ref="txdp:TotalChildB" minOccurs="0"/>
36             <xs:element ref="txdp:TotalChildC" minOccurs="0"/>
37             <xs:element ref="txdp:TotalChildD" minOccurs="0"/>
38             <xs:element ref="txdp:TotalFreeInfant" minOccurs="0"/>
39             <xs:element ref="txdp:TotalPaxOther" minOccurs="0"/>
40             <xs:element ref="txdp:SurName"/>
41             <xs:element ref="txdp:GivenName"/>
```

```
1 <xs:element ref="txdp:SurNameKanji" minOccurs="0"/>
2 <xs:element ref="txdp:GivenNameKanji" minOccurs="0"/>
3 <xs:element ref="txdp:Gender" minOccurs="0"/>
4 <xs:element ref="txdp:Age" minOccurs="0"/>
5 <xs:element ref="txdp:DateOfBirth" minOccurs="0"/>
6 <xs:element ref="txdp:Type" minOccurs="0"/>
7 <xs:element ref="txdp:TelNumberOrdinary" minOccurs="0"/>
8 <xs:element ref="txdp:TelNumberUrgent" minOccurs="0"/>
9 <xs:element ref="txdp:StateProvidence" minOccurs="0"/>
10 <xs:element ref="txdp:CityName" minOccurs="0"/>
11 <xs:element ref="txdp:AddressLine" minOccurs="0"/>
12 <xs:element ref="txdp:StreetNumber" minOccurs="0"/>
13 <xs:element ref="txdp:PostalCode" minOccurs="0"/>
14 <xs:element ref="txdp:TypeOfGroup" minOccurs="0"/>
15 <xs:element ref="txdp:DateAppliedCancellationFee" minOccurs="0"/>
16 <xs:element ref="txdp:DeadlineOfChange" minOccurs="0"/>
17 <xs:element ref="txdp:TotalPrice"/>
18 <xs:element ref="txdp:CommissionPercentage" minOccurs="0"/>
19 <xs:element ref="txdp:CommissionAmount" minOccurs="0"/>
20 </xs:sequence>
21 </xs:complexType>
22 </xs:element>
23 <xs:element name="ModificationRequest">
24 <xs:complexType>
25 <xs:sequence>
26 <xs:element ref="txdp:ModificationType"/>
27 <xs:element ref="txdp:ConfirmationNumber"/>
28 <xs:element ref="txdp:PackageCourseCode"/>
29 <xs:element ref="txdp:SubCourseCode" minOccurs="0"/>
30 <xs:element ref="txdp:PackageCourseName" minOccurs="0"/>
31 <xs:element ref="txdp:PackageBrandName" minOccurs="0"/>
32 <xs:element ref="txdp:DepartureDate"/>
33 <xs:element ref="txdp:DepartureDateAlternative" minOccurs="0"/>
34 <xs:element ref="txdp:Days" minOccurs="0"/>
35 <xs:element ref="txdp:Nights" minOccurs="0"/>
36 <xs:element ref="txdp:Shubetsu" minOccurs="0"/>
37 <xs:element ref="txdp:SentakuCode" minOccurs="0"/>
38 <xs:element ref="txdp:FareType" minOccurs="0"/>
39 <xs:element ref="txdp:Area" minOccurs="0"/>
40 <xs:element ref="txdp:OuroCode" minOccurs="0"/>
41 <xs:element ref="txdp:FukuroCode" minOccurs="0"/>
```

```
1 <xs:element ref="txdp:TotalRoomCount" minOccurs="0"/>
2 <xs:element ref="txdp:TotalPax" minOccurs="0"/>
3 <xs:element ref="txdp:TotalAdultPax" minOccurs="0"/>
4 <xs:element ref="txdp:TotalAdultPaxMale" minOccurs="0"/>
5 <xs:element ref="txdp:TotalAdultPaxFemale" minOccurs="0"/>
6 <xs:element ref="txdp:TotalChildA" minOccurs="0"/>
7 <xs:element ref="txdp:TotalChildB" minOccurs="0"/>
8 <xs:element ref="txdp:TotalChildC" minOccurs="0"/>
9 <xs:element ref="txdp:TotalChildD" minOccurs="0"/>
10 <xs:element ref="txdp:TotalFreeInfant" minOccurs="0"/>
11 <xs:element ref="txdp:TotalPaxOther" minOccurs="0"/>
12 <xs:element ref="txdp:SurName" minOccurs="0"/>
13 <xs:element ref="txdp:GivenName" minOccurs="0"/>
14 <xs:element ref="txdp:SurNameKanji" minOccurs="0"/>
15 <xs:element ref="txdp:GivenNameKanji" minOccurs="0"/>
16 <xs:element ref="txdp:Gender" minOccurs="0"/>
17 <xs:element ref="txdp:Age" minOccurs="0"/>
18 <xs:element ref="txdp:DateOfBirth" minOccurs="0"/>
19 <xs:element ref="txdp:Type" minOccurs="0"/>
20 <xs:element ref="txdp:TelNumberOrdinary" minOccurs="0"/>
21 <xs:element ref="txdp:TelNumberUrgent" minOccurs="0"/>
22 <xs:element ref="txdp:StateProvidence" minOccurs="0"/>
23 <xs:element ref="txdp:CityName" minOccurs="0"/>
24 <xs:element ref="txdp:AddressLine" minOccurs="0"/>
25 <xs:element ref="txdp:StreetNumber" minOccurs="0"/>
26 <xs:element ref="txdp:PostalCode" minOccurs="0"/>
27 <xs:element ref="txdp:TypeOfGroup" minOccurs="0"/>
28 <xs:element ref="txdp:SpecialRequest" minOccurs="0" maxOccurs="unbounded"/>
29 <xs:element ref="txdp:RequestStatus"/>
30 </xs:sequence>
31 </xs:complexType>
32 </xs:element>
33 <xs:element name="RetailerBasicInformation">
34 <xs:complexType>
35 <xs:sequence>
36 <xs:element ref="txdp:RetailerOfficeName"/>
37 <xs:element ref="txdp:RetailerOfficeCode"/>
38 <xs:element ref="txdp:RetailerPhoneNumber" minOccurs="0"/>
39 </xs:sequence>
40 </xs:complexType>
41 </xs:element>
```

```
1 <xs:element name="RetailerInformation">
2   <xs:complexType>
3     <xs:sequence>
4       <xs:element ref="txdp:RetailerCompanyName"/>
5       <xs:element ref="txdp:RetailerCPUAddress"/>
6       <xs:element ref="txdp:RetailerOfficeName"/>
7       <xs:element ref="txdp:RetailerOfficeCode"/>
8       <xs:element ref="txdp:RetailerPhoneNumber" minOccurs="0"/>
9       <xs:element ref="txdp:RetailerPersonInCharge"/>
10      </xs:sequence>
11    </xs:complexType>
12  </xs:element>
13 <xs:element name="RetailerInvoiceDataInformation">
14   <xs:complexType>
15     <xs:sequence>
16       <xs:element ref="txdp:RetailerBasicInformation"/>
17       <xs:element ref="txdp:InvoiceDetailData"/>
18     </xs:sequence>
19   </xs:complexType>
20 </xs:element>
21 <xs:element name="RetailerReportBookingInformation">
22   <xs:complexType>
23     <xs:sequence>
24       <xs:element ref="txdp:RetailerCompanyName"/>
25       <xs:element ref="txdp:RetailerSalesInformation" maxOccurs="unbounded"/>
26     </xs:sequence>
27   </xs:complexType>
28 </xs:element>
29 <xs:element name="RetailerReportCancellationInformation">
30   <xs:complexType>
31     <xs:sequence>
32       <xs:element ref="txdp:RetailerCompanyName"/>
33       <xs:element ref="txdp:CancellationDataInformation" maxOccurs="unbounded"/>
34     </xs:sequence>
35   </xs:complexType>
36 </xs:element>
37 <xs:element name="RetailerReportInvoiceInformation">
38   <xs:complexType>
39     <xs:sequence>
40       <xs:element ref="txdp:RetailerCompanyName"/>
41       <xs:element ref="txdp:RetailerInvoiceDataInformation" maxOccurs="unbounded"/>
```



```
1           </xs:sequence>
2     </xs:complexType>
3 </xs:element>
4 <xs:element name="RetailerSalesInformation">
5     <xs:complexType>
6         <xs:sequence>
7             <xs:element ref="txdp:RetailerBasicInformation"/>
8             <xs:element ref="txdp:TourSalesReport"/>
9         </xs:sequence>
10    </xs:complexType>
11 </xs:element>
12 <xs:element name="TourSalesReport">
13     <xs:complexType>
14         <xs:sequence>
15             <xs:element ref="txdp:ReplyStatus"/>
16             <xs:element ref="txdp:ConfirmationNumber"/>
17             <xs:element ref="txdp:RetailerPersonInCharge"/>
18             <xs:element ref="txdp:PackageCourseCode"/>
19             <xs:element ref="txdp:SubCourseCode" minOccurs="0"/>
20             <xs:element ref="txdp:PackageCourseName" minOccurs="0"/>
21             <xs:element ref="txdp:PackageBrandName" minOccurs="0"/>
22             <xs:element ref="txdp:DepartureDate"/>
23             <xs:element ref="txdp:Days" minOccurs="0"/>
24             <xs:element ref="txdp:Nights" minOccurs="0"/>
25             <xs:element ref="txdp:Shubetsu" minOccurs="0"/>
26             <xs:element ref="txdp:SentakuCode" minOccurs="0"/>
27             <xs:element ref="txdp:FareType" minOccurs="0"/>
28             <xs:element ref="txdp:Area" minOccurs="0"/>
29             <xs:element ref="txdp:OuroCode" minOccurs="0"/>
30             <xs:element ref="txdp:FukuroCode" minOccurs="0"/>
31             <xs:element ref="txdp:TotalRoomCount" minOccurs="0"/>
32             <xs:element ref="txdp:TotalPax" minOccurs="0"/>
33             <xs:element ref="txdp:TotalAdultPax"/>
34             <xs:element ref="txdp:TotalAdultPaxMale" minOccurs="0"/>
35             <xs:element ref="txdp:TotalAdultPaxFemale" minOccurs="0"/>
36             <xs:element ref="txdp:TotalChildA" minOccurs="0"/>
37             <xs:element ref="txdp:TotalChildB" minOccurs="0"/>
38             <xs:element ref="txdp:TotalChildC" minOccurs="0"/>
39             <xs:element ref="txdp:TotalChildD" minOccurs="0"/>
40             <xs:element ref="txdp:TotalFreeInfant" minOccurs="0"/>
41             <xs:element ref="txdp:TotalPaxOther" minOccurs="0"/>
```

```
1      <xs:element ref="txdp:SurName"/>
2      <xs:element ref="txdp:GivenName"/>
3      <xs:element ref="txdp:SurNameKanji" minOccurs="0"/>
4      <xs:element ref="txdp:GivenNameKanji" minOccurs="0"/>
5      <xs:element ref="txdp:Gender" minOccurs="0"/>
6      <xs:element ref="txdp:Age" minOccurs="0"/>
7      <xs:element ref="txdp:DateOfBirth" minOccurs="0"/>
8      <xs:element ref="txdp:Type" minOccurs="0"/>
9      <xs:element ref="txdp:TelNumberOrdinary" minOccurs="0"/>
10     <xs:element ref="txdp:TelNumberUrgent" minOccurs="0"/>
11     <xs:element ref="txdp:StateProvidence" minOccurs="0"/>
12     <xs:element ref="txdp:CityName" minOccurs="0"/>
13     <xs:element ref="txdp:AddressLine" minOccurs="0"/>
14     <xs:element ref="txdp:StreetNumber" minOccurs="0"/>
15     <xs:element ref="txdp:PostalCode" minOccurs="0"/>
16     <xs:element ref="txdp:TypeOfGroup" minOccurs="0"/>
17     <xs:element ref="txdp:TotalPrice"/>
18     <xs:element ref="txdp:CommissionPercentage" minOccurs="0"/>
19     <xs:element ref="txdp:CommissionAmount" minOccurs="0"/>
20     <xs:element ref="txdp:InitialBookingDate" minOccurs="0"/>
21     <xs:element ref="txdp:InitialBookingTime" minOccurs="0"/>
22     <xs:element ref="txdp:LastUpDate" minOccurs="0"/>
23     <xs:element ref="txdp:LastUpDateTime" minOccurs="0"/>
24     <xs:element ref="txdp:DateOfDataCreation"/>
25     <xs:element ref="txdp:TimeOfDataCreation"/>
26         </xs:sequence>
27     </xs:complexType>
28 </xs:element>
29 <xs:element name="TransactionTypePB">
30     <xs:complexType>
31         <xs:sequence>
32             <xs:element ref="txdp:DataFrom"/>
33             <xs:element ref="txdp:DataClassification"/>
34             <xs:element ref="txdp:DataID"/>
35             <xs:element ref="txdp:SystemDate"/>
36             <xs:element ref="txdp:SystemTime"/>
37         </xs:sequence>
38     </xs:complexType>
39 </xs:element>
40 <xs:element name="WholesalerInformation">
41     <xs:complexType>
```

TravelXML - 国内企画商品取引データ編 Ver1.3 (勸告)仕様書

```

1           <xs:sequence>
2               <xs:element ref="txdp:WholesalerName"/>
3               <xs:element ref="txdp:WholesalerHostName"/>
4               <xs:element ref="txdp:WholesalerCPUAddress" minOccurs="0"/>
5           </xs:sequence>
6       </xs:complexType>
7   </xs:element>
8   <xs:simpleType name="AppliedCancellationFee">
9       <xs:restriction base="xs:string">
10          <xs:enumeration value="Yes"/>
11          <xs:enumeration value="No"/>
12      </xs:restriction>
13  </xs:simpleType>
14  <xs:simpleType name="CancellationType">
15      <xs:restriction base="xs:string">
16          <xs:enumeration value="All"/>
17      </xs:restriction>
18  </xs:simpleType>
19  <xs:simpleType name="CancelledStatus">
20      <xs:restriction base="xs:string">
21          <xs:enumeration value="Cancelled"/>
22      </xs:restriction>
23  </xs:simpleType>
24  <xs:simpleType name="DataClassification">
25      <xs:restriction base="xs:string">
26          <xs:enumeration value="BookingInquiry"/>
27          <xs:enumeration value="BookingInquiryReply"/>
28          <xs:enumeration value="BookingRequest"/>
29          <xs:enumeration value="BookingRequestReply"/>
30          <xs:enumeration value="BookingDataInquiry"/>
31          <xs:enumeration value="BookingDataInquiryReply"/>
32          <xs:enumeration value="ModificationNotice"/>
33          <xs:enumeration value="ModificationNoticeReply"/>
34          <xs:enumeration value="CancellationNotice"/>
35          <xs:enumeration value="CancellationNoticeReply"/>
36          <xs:enumeration value="BookingDataReport"/>
37          <xs:enumeration value="InvoiceData"/>
38          <xs:enumeration value="CancellationDataInvoice"/>
39      </xs:restriction>
40  </xs:simpleType>
41  <xs:simpleType name="ModificationType">

```

```
1      <xs:restriction base="xs:string">
2          <xs:enumeration value="Decrease"/>
3          <xs:enumeration value="Increase"/>
4          <xs:enumeration value="Other"/>
5      </xs:restriction>
6  </xs:simpleType>
7  <xs:simpleType name="ReplyStatus">
8      <xs:restriction base="xs:string">
9          <xs:enumeration value="OK"/>
10         <xs:enumeration value="WL"/>
11         <xs:enumeration value="UC"/>
12         <xs:enumeration value="Cancelled"/>
13     </xs:restriction>
14 </xs:simpleType>
15 <xs:simpleType name="TransactionTypePB">
16     <xs:restriction base="xs:string">
17         <xs:enumeration value="FromRetailer"/>
18         <xs:enumeration value="FromWholesaler"/>
19     </xs:restriction>
20 </xs:simpleType>
21 <xs:simpleType name="txGenderType">
22     <xs:restriction base="xs:string">
23         <xs:enumeration value="Male"/>
24         <xs:enumeration value="Female"/>
25         <xs:enumeration value="Unknown"/>
26     </xs:restriction>
27 </xs:simpleType>
28 <xs:simpleType name="txGuestType">
29     <xs:restriction base="xs:string">
30         <xs:enumeration value="Adult"/>
31         <xs:enumeration value="ChildA"/>
32         <xs:enumeration value="ChildB"/>
33         <xs:enumeration value="ChildC"/>
34         <xs:enumeration value="ChildD"/>
35         <xs:enumeration value="ChildOther"/>
36     </xs:restriction>
37 </xs:simpleType>
38 <xs:simpleType name="txStatusType">
39     <xs:restriction base="xs:string">
40         <xs:enumeration value="RQ"/>
41     </xs:restriction>
```

```
1 </xs:simpleType>
2 <xs:element name="AddressLine" type="xs:string"/>
3 <xs:element name="Age" type="xs:integer"/>
4 <xs:element name="AppliedCancellationFee" type="xs:string"/>
5 <xs:element name="Area" type="xs:string"/>
6 <xs:element name="CancellationDate" type="xs:date"/>
7 <xs:element name="CancellationFee" type="xs:integer"/>
8 <xs:element name="CancellationFeeProfit" type="xs:integer"/>
9 <xs:element name="CancellationNumber" type="xs:string"/>
10 <xs:element name="CancellationTime" type="xs:time"/>
11 <xs:element name="CancellationType" type="xs:string"/>
12 <xs:element name="CancelledStatus" type="xs:string"/>
13 <xs:element name="CityName" type="xs:string"/>
14 <xs:element name="CommissionAmount" type="xs:integer"/>
15 <xs:element name="CommissionPercentage" type="xs:decimal"/>
16 <xs:element name="ConfirmationNumber" type="xs:string"/>
17 <xs:element name="DataClassification" type="xs:string"/>
18 <xs:element name="DataFrom" type="xs:string"/>
19 <xs:element name="DataID" type="xs:string"/>
20 <xs:element name="DateAppliedCancellationFee" type="xs:date"/>
21 <xs:element name="DateOfBirth" type="xs:date"/>
22 <xs:element name="DateOfDataCreation" type="xs:date"/>
23 <xs:element name="Days" type="xs:integer"/>
24 <xs:element name="DeadlineOfChange" type="xs:date"/>
25 <xs:element name="DepartureDate" type="xs:date"/>
26 <xs:element name="DepartureDateAlternative" type="xs:date"/>
27 <xs:element name="FareType" type="xs:string"/>
28 <xs:element name="FukuroCode" type="xs:string"/>
29 <xs:element name="Gender" type="txdp:txGenderType"/>
30 <xs:element name="GivenName" type="xs:string"/>
31 <xs:element name="GivenNameKanji" type="xs:string"/>
32 <xs:element name="GuestAddressLine" type="xs:string"/>
33 <xs:element name="GuestAge" type="xs:integer"/>
34 <xs:element name="GuestCityName" type="xs:string"/>
35 <xs:element name="GuestCommissionAmount" type="xs:integer"/>
36 <xs:element name="GuestDateOfBirth" type="xs:date"/>
37 <xs:element name="GuestEmergencyPhoneNumber" type="xs:string"/>
38 <xs:element name="GuestGender" type="txdp:txGenderType"/>
39 <xs:element name="GuestGivenName" type="xs:string"/>
40 <xs:element name="GuestGivenNameKanji" type="xs:string"/>
41 <xs:element name="GuestNumber" type="xs:string"/>
```

1 <xs:element name="GuestPhoneNumber" type="xs:string"/>
2 <xs:element name="GuestPostalCode" type="xs:string"/>
3 <xs:element name="GuestSpecialInformation" type="xs:string"/>
4 <xs:element name="GuestStateProvidence" type="xs:string"/>
5 <xs:element name="GuestStreetNumber" type="xs:string"/>
6 <xs:element name="GuestSurName" type="xs:string"/>
7 <xs:element name="GuestSurNameKanji" type="xs:string"/>
8 <xs:element name="GuestTotalPrice" type="xs:integer"/>
9 <xs:element name="GuestType" type="txdp:txGuestType"/>
10 <xs:element name="InitialBookingDate" type="xs:date"/>
11 <xs:element name="InitialBookingTime" type="xs:time"/>
12 <xs:element name="InquiryStatus" type="txdp:txStatusType"/>
13 <xs:element name="LastUpDate" type="xs:date"/>
14 <xs:element name="LastUpDateTime" type="xs:time"/>
15 <xs:element name="ModificationType" type="xs:string"/>
16 <xs:element name="Nights" type="xs:integer"/>
17 <xs:element name="OuroCode" type="xs:string"/>
18 <xs:element name="PackageBrandName" type="xs:string"/>
19 <xs:element name="PackageCourseCode" type="xs:string"/>
20 <xs:element name="PackageCourseName" type="xs:string"/>
21 <xs:element name="PostalCode" type="xs:string"/>
22 <xs:element name="ReplyStatus" type="xs:string"/>
23 <xs:element name="RequestStatus" type="txdp:txStatusType"/>
24 <xs:element name="RetailerCompanyName" type="xs:string"/>
25 <xs:element name="RetailerCPUAddress" type="xs:string"/>
26 <xs:element name="RetailerOfficeCode" type="xs:string"/>
27 <xs:element name="RetailerOfficeName" type="xs:string"/>
28 <xs:element name="RetailerPersonInCharge" type="xs:string"/>
29 <xs:element name="RetailerPhoneNumber" type="xs:string"/>
30 <xs:element name="SentakuCode" type="xs:string"/>
31 <xs:element name="Shubetsu" type="xs:string"/>
32 <xs:element name="SpecialRequest" type="xs:string"/>
33 <xs:element name="StateProvidence" type="xs:string"/>
34 <xs:element name="StreetNumber" type="xs:string"/>
35 <xs:element name="SubCourseCode" type="xs:string"/>
36 <xs:element name="SurName" type="xs:string"/>
37 <xs:element name="SurNameKanji" type="xs:string"/>
38 <xs:element name="SystemDate" type="xs:date"/>
39 <xs:element name="SystemTime" type="xs:time"/>
40 <xs:element name="TelNumberOrdinary" type="xs:string"/>
41 <xs:element name="TelNumberUrgent" type="xs:string"/>

```

1      <xs:element name="TimeOfDataCreation" type="xs:time"/>
2      <xs:element name="TotalAdultPax" type="xs:integer"/>
3      <xs:element name="TotalAdultPaxFemale" type="xs:integer"/>
4      <xs:element name="TotalAdultPaxMale" type="xs:integer"/>
5      <xs:element name="TotalChildA" type="xs:integer"/>
6      <xs:element name="TotalChildB" type="xs:integer"/>
7      <xs:element name="TotalChildC" type="xs:integer"/>
8      <xs:element name="TotalChildD" type="xs:integer"/>
9      <xs:element name="TotalFreeInfant" type="xs:integer"/>
10     <xs:element name="TotalPax" type="xs:integer"/>
11     <xs:element name="TotalPaxOther" type="xs:integer"/>
12     <xs:element name="TotalPrice" type="xs:integer"/>
13     <xs:element name="TotalRoomCount" type="xs:integer"/>
14     <xs:element name="Type" type="txdp:txGuestType"/>
15     <xs:element name="TypeOfGroup" type="xs:string"/>
16     <xs:element name="WholesalerCPUAddress" type="xs:string"/>
17     <xs:element name="WholesalerHostName" type="xs:string"/>
18     <xs:element name="WholesalerName" type="xs:string"/>
19 </xs:schema>
20

```

付録 A(参照)サンプルインスタンス

1 国内企画商品取引データのサンプルインスタンス

1.1 予約可否照会のインスタンス

```
<?xml version="1.0" encoding="UTF-8" ?>
```

```
<txdp:BookingInquiry xmlns:txdp="http://travelxml.jp/Specification:DomesticPackageTour:SpecVerison=1.3:SchemaVersion=1.0.1">  
  <txdp:TransactionTypePB>  
    <txdp:DataFrom>FromRetailer</txdp:DataFrom>  
    <txdp:DataClassification>BookingInquiry</txdp:DataClassification>  
    <txdp:DataID>MAP004E5606</txdp:DataID>  
    <txdp:SystemDate>2003-04-08</txdp:SystemDate>  
    <txdp:SystemTime>15:18:16</txdp:SystemTime>  
  </txdp:TransactionTypePB>  
  <txdp:WholesalerInformation>  
    <txdp:WholesalerName>JPK</txdp:WholesalerName>  
    <txdp:WholesalerHostName>Axess</txdp:WholesalerHostName>  
    <txdp:WholesalerCPUAddress></txdp:WholesalerCPUAddress>  
  </txdp:WholesalerInformation>  
  <txdp:RetailerInformation>  
    <txdp:RetailerCompanyName>ABC</txdp:RetailerCompanyName>  
    <txdp:RetailerCPUAddress>1234567899</txdp:RetailerCPUAddress>  
    <txdp:RetailerOfficeName>Kasumigaseki</txdp:RetailerOfficeName>  
    <txdp:RetailerOfficeCode>123456</txdp:RetailerOfficeCode>  
    <txdp:RetailerPhoneNumber>03-3592-1271</txdp:RetailerPhoneNumber>  
    <txdp:RetailerPersonInCharge>ハセガワ</txdp:RetailerPersonInCharge>  
  </txdp:RetailerInformation>  
  <txdp:AvailabilityInquiry>  
    <txdp:PackageCourseCode>RL-4180</txdp:PackageCourseCode>  
    <txdp:SubCourseCode>A01</txdp:SubCourseCode>  
    <txdp:PackageCourseName>マイプラン沖縄3日間</txdp:PackageCourseName>  
    <txdp:PackageBrandName>エレガンス</txdp:PackageBrandName>  
    <txdp:DepartureDate>2003-04-29</txdp:DepartureDate>  
    <txdp:Days>3</txdp:Days>  
    <txdp:Nights>2</txdp:Nights>  
    <txdp:Shubetsu>1</txdp:Shubetsu>  
    <txdp:SentakuCode>A</txdp:SentakuCode>
```

TravelXML - 国内企画商品取引データ編 Ver1.3 (勧告) 仕様書

```
1      <txdp:Area>仙台</txdp:Area>
2      <txdp:OuroCode></txdp:OuroCode>
3      <txdp:FukuroCode></txdp:FukuroCode>
4      <txdp:TotalRoomCount>1</txdp:TotalRoomCount>
5      <txdp:TotalPax>4</txdp:TotalPax>
6      <txdp:TotalAdultPax>2</txdp:TotalAdultPax>
7      <txdp:TotalAdultPaxMale>1</txdp:TotalAdultPaxMale>
8      <txdp:TotalAdultPaxFemale>1</txdp:TotalAdultPaxFemale>
9      <txdp:TotalChildA>1</txdp:TotalChildA>
10     <txdp:TotalChildB>1</txdp:TotalChildB>
11     <txdp:TotalChildC>0</txdp:TotalChildC>
12     <txdp:TotalChildD>0</txdp:TotalChildD>
13     <txdp:TotalFreeInfant>0</txdp:TotalFreeInfant>
14     <txdp:TotalPaxOther>0</txdp:TotalPaxOther>
15     <txdp:InquiryStatus>RQ</txdp:InquiryStatus>
16     </txdp:AvailabilityInquiry>
17 </txdp:BookingInquiry>
```

1.2 予約可否照会に対する回答のインスタンス

```
1      <?xml version="1.0" encoding="UTF-8" ?>
2
3      <txdp:BookingInquiryReply xmlns:txdp="http://travelxml.jp:/Specification:DomesticPackageTour:SpecVerison=1.3:SchemaVersion=1.0.1">
4
5          <txdp:TransactionTypePB>
6              <txdp:DataFrom>FromWholesaler</txdp:DataFrom>
7              <txdp:DataClassification>BookingInquiryReply</txdp:DataClassification>
8              <txdp:DataID>MAP004E5606</txdp:DataID>
9              <txdp:SystemDate>2003-04-08</txdp:SystemDate>
10             <txdp:SystemTime>15:18:16</txdp:SystemTime>
11         </txdp:TransactionTypePB>
12         <txdp:WholesalerInformation>
13             <txdp:WholesalerName>JPK</txdp:WholesalerName>
14             <txdp:WholesalerHostName>Axess</txdp:WholesalerHostName>
15             <txdp:WholesalerCPUAddress></txdp:WholesalerCPUAddress>
16         </txdp:WholesalerInformation>
17         <txdp:RetailerInformation>
18             <txdp:RetailerCompanyName>ABC</txdp:RetailerCompanyName>
19             <txdp:RetailerCPUAddress>1234567899</txdp:RetailerCPUAddress>
20             <txdp:RetailerOfficeName>Kasumigaseki</txdp:RetailerOfficeName>
21             <txdp:RetailerOfficeCode>123456</txdp:RetailerOfficeCode>
22             <txdp:RetailerPhoneNumber>03-3592-1271</txdp:RetailerPhoneNumber>
23             <txdp:RetailerPersonInCharge>ハセガワ</txdp:RetailerPersonInCharge>
24         </txdp:RetailerInformation>
25         <txdp:AvailavilityReply>
26             <txdp:PackageCourseCode>RL-4180</txdp:PackageCourseCode>
27             <txdp:SubCourseCode>A01</txdp:SubCourseCode>
28             <txdp:PackageCourseName>マイプラン沖縄3日間</txdp:PackageCourseName>
29             <txdp:PackageBrandName>エレガンス</txdp:PackageBrandName>
30             <txdp:DepartureDate>2003-04-29</txdp:DepartureDate>
31             <txdp:Days>3</txdp:Days>
32             <txdp:Nights>2</txdp:Nights>
33             <txdp:Shubetsu>1</txdp:Shubetsu>
34             <txdp:SentakuCode>A</txdp:SentakuCode>
35             <txdp:Area>山台</txdp:Area>
36             <txdp:OuroCode></txdp:OuroCode>
37             <txdp:FukuroCode></txdp:FukuroCode>
38             <txdp:TotalRoomCount>1</txdp:TotalRoomCount>
39             <txdp:TotalPax>4</txdp:TotalPax>
40             <txdp:TotalAdultPax>2</txdp:TotalAdultPax>
```

TravelXML - 国内企画商品取引データ編 Ver1.3 (勧告) 仕様書

```
1      <txdp:TotalAdultPaxMale>1</txdp:TotalAdultPaxMale>
2      <txdp:TotalAdultPaxFemale>1</txdp:TotalAdultPaxFemale>
3      <txdp:TotalChildA>1</txdp:TotalChildA>
4      <txdp:TotalChildB>1</txdp:TotalChildB>
5      <txdp:TotalChildC>0</txdp:TotalChildC>
6      <txdp:TotalChildD>0</txdp:TotalChildD>
7      <txdp:TotalFreeInfant>0</txdp:TotalFreeInfant>
8      <txdp:TotalPaxOther>0</txdp:TotalPaxOther>
9      <txdp:ReplyStatus>OK</txdp:ReplyStatus>
10     </txdp:AvailavilityReply>
11 </txdp:BookingInquiryReply>
```

1.3 予約要求のインスタンス

```
1      1.3 予約要求のインスタンス
2
3      <?xml version="1.0" encoding="UTF-8" ?>
4
5      <txdp:BookingRequest xmlns:txdp="http://travelxml.jp:/Specification:DomesticPackageTour:SpecVerison=1.3:SchemaVersion=1.0.1">
6          <txdp:TransactionTypePB>
7              <txdp:DataFrom>FromRetailer</txdp:DataFrom>
8              <txdp:DataClassification>BookingRequest</txdp:DataClassification>
9              <txdp:DataID>MAP004E5606</txdp:DataID>
10             <txdp:SystemDate>2003-04-08</txdp:SystemDate>
11             <txdp:SystemTime>15:18:16</txdp:SystemTime>
12         </txdp:TransactionTypePB>
13         <txdp:WholesalerInformation>
14             <txdp:WholesalerName>JPK</txdp:WholesalerName>
15             <txdp:WholesalerHostName>Axess</txdp:WholesalerHostName>
16             <txdp:WholesalerCPUAddress></txdp:WholesalerCPUAddress>
17         </txdp:WholesalerInformation>
18         <txdp:RetailerInformation>
19             <txdp:RetailerCompanyName>ABC</txdp:RetailerCompanyName>
20             <txdp:RetailerCPUAddress>1234567899</txdp:RetailerCPUAddress>
21             <txdp:RetailerOfficeName>Kasumigaseki</txdp:RetailerOfficeName>
22             <txdp:RetailerOfficeCode>123456</txdp:RetailerOfficeCode>
23             <txdp:RetailerPhoneNumber>03-3592-1271</txdp:RetailerPhoneNumber>
24             <txdp:RetailerPersonInCharge>ハセガワ</txdp:RetailerPersonInCharge>
25         </txdp:RetailerInformation>
26         <txdp:BookingRequestInformation>
27             <txdp:PackageCourseCode>RL-4180</txdp:PackageCourseCode>
28             <txdp:SubCourseCode>A01</txdp:SubCourseCode>
29             <txdp:PackageCourseName>マイプラン沖縄3日間</txdp:PackageCourseName>
30             <txdp:PackageBrandName>エレガンス</txdp:PackageBrandName>
31             <txdp:DepartureDate>2003-04-29</txdp:DepartureDate>
32             <txdp:DepartureDateAlternative>2003-04-30</txdp:DepartureDateAlternative>
33             <txdp:Days>3</txdp:Days>
34             <txdp:Nights>2</txdp:Nights>
35             <txdp:Shubetsu>1</txdp:Shubetsu>
36             <txdp:SentakuCode>A</txdp:SentakuCode>
37             <txdp:Area>山台</txdp:Area>
38             <txdp:OuroCode></txdp:OuroCode>
39             <txdp:FukuroCode></txdp:FukuroCode>
40             <txdp:TotalRoomCount>1</txdp:TotalRoomCount>
41             <txdp:TotalPax>4</txdp:TotalPax>
```

```
1 <txdp:TotalAdultPax>2</txdp:TotalAdultPax>
2 <txdp:TotalAdultPaxMale>1</txdp:TotalAdultPaxMale>
3 <txdp:TotalAdultPaxFemale>1</txdp:TotalAdultPaxFemale>
4 <txdp:TotalChildA>1</txdp:TotalChildA>
5 <txdp:TotalChildB>1</txdp:TotalChildB>
6 <txdp:TotalChildC>0</txdp:TotalChildC>
7 <txdp:TotalChildD>0</txdp:TotalChildD>
8 <txdp:TotalFreelInfant>0</txdp:TotalFreelInfant>
9 <txdp:TotalPaxOther>0</txdp:TotalPaxOther>
10 <txdp:SurName>タカシ</txdp:SurName>
11 <txdp:GivenName>ミチ</txdp:GivenName>
12 <txdp:SurNameKanji>高橋</txdp:SurNameKanji>
13 <txdp:GivenNameKanji>美智子</txdp:GivenNameKanji>
14 <txdp:Gender>Male</txdp:Gender>
15 <txdp:Age>31</txdp:Age>
16 <txdp:DateOfBirth>1972-01-29</txdp:DateOfBirth>
17 <txdp:Type>Adult</txdp:Type>
18 <txdp:TelNumberOrdinary>03-4565-6598</txdp:TelNumberOrdinary>
19 <txdp:TelNumberUrgent>0568-2-4566</txdp:TelNumberUrgent>
20 <txdp:StateProvidence>Kanagawaken</txdp:StateProvidence>
21 <txdp:CityName>Yokosuka</txdp:CityName>
22 <txdp:AddressLine>Kaigundori</txdp:AddressLine>
23 <txdp:StreetNumber>1-1-1</txdp:StreetNumber>
24 <txdp:PostalCode>100-0001</txdp:PostalCode>
25 <txdp:TypeOfGroup>GP</txdp:TypeOfGroup>
26 <txdp:SpecialRequest></txdp:SpecialRequest>
27 <txdp:RequestStatus>RQ</txdp:RequestStatus>
28 </txdp:BookingRequestInformation>
29 <txdp:GuestInformation>
30 <txdp:GuestSurName>タカシ</txdp:GuestSurName>
31 <txdp:GuestGivenName>ミチ</txdp:GuestGivenName>
32 <txdp:GuestSurNameKanji>小澤</txdp:GuestSurNameKanji>
33 <txdp:GuestGivenNameKanji>和代</txdp:GuestGivenNameKanji>
34 <txdp:GuestGender>Male</txdp:GuestGender>
35 <txdp:GuestAge>34</txdp:GuestAge>
36 <txdp:GuestDateOfBirth>1969-12-17</txdp:GuestDateOfBirth>
37 <txdp:GuestType>Adult</txdp:GuestType>
38 <txdp:GuestPhoneNumber>03-1234-5656</txdp:GuestPhoneNumber>
39 <txdp:GuestEmergencyPhoneNumber>0528-26-1234</txdp:GuestEmergencyPhoneNumber>
40 <txdp:GuestStateProvidence>Kanagawaken</txdp:GuestStateProvidence>
41 <txdp:GuestCityName>Yokosuka</txdp:GuestCityName>
```

TravelXML - 国内企画商品取引データ編 Ver1.3 (勧告) 仕様書

```
1      <txdp:GuestAddressLine>Kaigundori</txdp:GuestAddressLine>
2      <txdp:GuestStreetNumber>1-1-1</txdp:GuestStreetNumber>
3      <txdp:GuestPostalCode>100-0001</txdp:GuestPostalCode>
4      <txdp:GuestNumber>002</txdp:GuestNumber>
5      <txdp:GuestSpecialInformation>VIP</txdp:GuestSpecialInformation>
6      </txdp:GuestInformation>
7 </txdp:BookingRequest>
```

1.4 予約要求に対する回答のインスタンス

```
1 <?xml version="1.0" encoding="UTF-8" ?>
```

```
2  
3  
4  
5 <txdp:BookingRequestReply xmlns:txdp="http://travelxml.jp:/Specification:DomesticPackageTour:SpecVerison=1.3:SchemaVersion=1.0.1">
```

```
6 <txdp:TransactionTypePB>
```

```
7 <txdp:DataFrom>FromWholesaler</txdp:DataFrom>
```

```
8 <txdp:DataClassification>BookingRequestReply</txdp:DataClassification>
```

```
9 <txdp:DataID>MAP004E5606</txdp:DataID>
```

```
10 <txdp:SystemDate>2003-04-08</txdp:SystemDate>
```

```
11 <txdp:SystemTime>15:19:20</txdp:SystemTime>
```

```
12 </txdp:TransactionTypePB>
```

```
13 <txdp:WholesalerInformation>
```

```
14 <txdp:WholesalerName>JPK</txdp:WholesalerName>
```

```
15 <txdp:WholesalerHostName>Axess</txdp:WholesalerHostName>
```

```
16 <txdp:WholesalerCPUAddress></txdp:WholesalerCPUAddress>
```

```
17 </txdp:WholesalerInformation>
```

```
18 <txdp:RetailerInformation>
```

```
19 <txdp:RetailerCompanyName>ABC</txdp:RetailerCompanyName>
```

```
20 <txdp:RetailerCPUAddress>1234567899</txdp:RetailerCPUAddress>
```

```
21 <txdp:RetailerOfficeName>Kasumigaseki</txdp:RetailerOfficeName>
```

```
22 <txdp:RetailerOfficeCode>123456</txdp:RetailerOfficeCode>
```

```
23 <txdp:RetailerPhoneNumber>03-3592-1271</txdp:RetailerPhoneNumber>
```

```
24 <txdp:RetailerPersonInCharge>ハセガワ</txdp:RetailerPersonInCharge>
```

```
25 </txdp:RetailerInformation>
```

```
26 <txdp:BookingReplyInformation>
```

```
27 <txdp:ReplyStatus>OK</txdp:ReplyStatus>
```

```
28 <txdp:ConfirmationNumber>AA3256B</txdp:ConfirmationNumber>
```

```
29 <txdp:PackageCourseCode>RL-4180</txdp:PackageCourseCode>
```

```
30 <txdp:SubCourseCode>A01</txdp:SubCourseCode>
```

```
31 <txdp:PackageCourseName>マイプラン沖縄3日間</txdp:PackageCourseName>
```

```
32 <txdp:PackageBrandName>エレガンス</txdp:PackageBrandName>
```

```
33 <txdp:DepartureDate>2003-04-29</txdp:DepartureDate>
```

```
34 <txdp:DepartureDateAlternative>2003-04-30</txdp:DepartureDateAlternative>
```

```
35 <txdp:Days>3</txdp:Days>
```

```
36 <txdp:Nights>2</txdp:Nights>
```

```
37 <txdp:Shubetsu>1</txdp:Shubetsu>
```

```
38 <txdp:SentakuCode>A</txdp:SentakuCode>
```

```
39 <txdp:FareType></txdp:FareType>
```

```
40 <txdp:Area>山台</txdp:Area>
```

```
41 <txdp:OuroCode></txdp:OuroCode>
```

```
1 <txdp:FukuroCode></txdp:FukuroCode>
2 <txdp:TotalRoomCount>1</txdp:TotalRoomCount>
3 <txdp:TotalPax>4</txdp:TotalPax>
4 <txdp:TotalAdultPax>2</txdp:TotalAdultPax>
5 <txdp:TotalAdultPaxMale>1</txdp:TotalAdultPaxMale>
6 <txdp:TotalAdultPaxFemale>1</txdp:TotalAdultPaxFemale>
7 <txdp:TotalChildA>1</txdp:TotalChildA>
8 <txdp:TotalChildB>1</txdp:TotalChildB>
9 <txdp:TotalChildC>0</txdp:TotalChildC>
10 <txdp:TotalChildD>0</txdp:TotalChildD>
11 <txdp:TotalFreeInfant>0</txdp:TotalFreeInfant>
12 <txdp:TotalPaxOther>0</txdp:TotalPaxOther>
13 <txdp:SurName>タカシ</txdp:SurName>
14 <txdp:GivenName>ミチ</txdp:GivenName>
15 <txdp:SurNameKanji>高橋</txdp:SurNameKanji>
16 <txdp:GivenNameKanji>美智子</txdp:GivenNameKanji>
17 <txdp:Gender>Male</txdp:Gender>
18 <txdp:Age>31</txdp:Age>
19 <txdp:DateOfBirth>1972-01-29</txdp:DateOfBirth>
20 <txdp:Type>Adult</txdp:Type>
21 <txdp:TelNumberOrdinary>03-4565-6598</txdp:TelNumberOrdinary>
22 <txdp:TelNumberUrgent>0568-22-4566</txdp:TelNumberUrgent>
23 <txdp:StateProvidence>Kanagawaken</txdp:StateProvidence>
24 <txdp:CityName>Yokosuka</txdp:CityName>
25 <txdp:AddressLine>Kaignundori</txdp:AddressLine>
26 <txdp:StreetNumber>1-1-1</txdp:StreetNumber>
27 <txdp:PostalCode>100-0001</txdp:PostalCode>
28 <txdp:TypeOfGroup>GP</txdp:TypeOfGroup>
29 <txdp>DateAppliedCanncerationFee>2003-04-20</txdp>DateAppliedCanncerationFee>
30 <txdp:DeadlineOfChange>2003-04-15</txdp:DeadlineOfChange>
31 <txdp:TotalPrice>158900</txdp:TotalPrice>
32 <txdp:CommissionPercentage>8</txdp:CommissionPercentage>
33 <txdp:CommissionAmount>12712</txdp:CommissionAmount>
34 </txdp:BookingReplyInformation>
35 </txdp:BookingRequestReply>
```

1.5 予約内容照会のインスタンス

```
1      1.5 予約内容照会のインスタンス
2
3      <?xml version="1.0" encoding="UTF-8" ?>
4
5      <txdp:BookingDataInquiry xmlns:txdp="http://travelxml.jp/Specification:DomesticPackageTour:SpecVerison=1.3:SchemaVersion=1.0.1">
6          <txdp:TransactionTypePB>
7              <txdp:DataFrom>FromRetailer</txdp:DataFrom>
8              <txdp:DataClassification>BookingDataInquiry</txdp:DataClassification>
9              <txdp:DataID>MAP004E5606</txdp:DataID>
10             <txdp:SystemDate>2003-04-08</txdp:SystemDate>
11             <txdp:SystemTime>15:18:16</txdp:SystemTime>
12         </txdp:TransactionTypePB>
13         <txdp:WholesalerInformation>
14             <txdp:WholesalerName>JPK</txdp:WholesalerName>
15             <txdp:WholesalerHostName>Axess</txdp:WholesalerHostName>
16             <txdp:WholesalerCPUAddress></txdp:WholesalerCPUAddress>
17         </txdp:WholesalerInformation>
18         <txdp:RetailerInformation>
19             <txdp:RetailerCompanyName>ABC</txdp:RetailerCompanyName>
20             <txdp:RetailerCPUAddress>1234567899</txdp:RetailerCPUAddress>
21             <txdp:RetailerOfficeName>Kasumigaseki</txdp:RetailerOfficeName>
22             <txdp:RetailerOfficeCode>123456</txdp:RetailerOfficeCode>
23             <txdp:RetailerPhoneNumber>03-3592-1271</txdp:RetailerPhoneNumber>
24             <txdp:RetailerPersonInCharge>ハセガワ</txdp:RetailerPersonInCharge>
25         </txdp:RetailerInformation>
26         <txdp:BookingDetailDataRequest>
27             <txdp:ConfirmationNumber>AA3256B</txdp:ConfirmationNumber>
28             <txdp:PackageCourseCode>RL-4180</txdp:PackageCourseCode>
29             <txdp:SubCourseCode>A01</txdp:SubCourseCode>
30             <txdp:PackageCourseName>マイプラン沖縄3日間</txdp:PackageCourseName>
31             <txdp:DepartureDate>2003-04-29</txdp:DepartureDate>
32         </txdp:BookingDetailDataRequest>
33     </txdp:BookingDataInquiry>
```

1.6 予約内容照会に対する回答のインスタンス

```
1 <?xml version="1.0" encoding="UTF-8" ?>
```

```
2  
3  
4  
5 <txdp:BookingDataInquiryReply xmlns:txdp="http://travelxml.jp:Specification:DomesticPackageTour:SpecVerison=1.3:SchemaVersion=1.0.1">
```

```
6 <txdp:TransactionTypePB>
```

```
7 <txdp:DataFrom>FromWholesaler</txdp:DataFrom>
```

```
8 <txdp:DataClassification>BookingDataInquiryReply</txdp:DataClassification>
```

```
9 <txdp:DataID>MAP004E5606</txdp:DataID>
```

```
10 <txdp:SystemDate>2003-04-08</txdp:SystemDate>
```

```
11 <txdp:SystemTime>15:18:16</txdp:SystemTime>
```

```
12 </txdp:TransactionTypePB>
```

```
13 <txdp:WholesalerInformation>
```

```
14 <txdp:WholesalerName>JPK</txdp:WholesalerName>
```

```
15 <txdp:WholesalerHostName>Axess</txdp:WholesalerHostName>
```

```
16 <txdp:WholesalerCPUAddress>-</txdp:WholesalerCPUAddress>
```

```
17 </txdp:WholesalerInformation>
```

```
18 <txdp:RetailerInformation>
```

```
19 <txdp:RetailerCompanyName>ABC</txdp:RetailerCompanyName>
```

```
20 <txdp:RetailerCPUAddress>1234567899</txdp:RetailerCPUAddress>
```

```
21 <txdp:RetailerOfficeName>Kasumigaseki</txdp:RetailerOfficeName>
```

```
22 <txdp:RetailerOfficeCode>123456</txdp:RetailerOfficeCode>
```

```
23 <txdp:RetailerPhoneNumber>03-3592-1271</txdp:RetailerPhoneNumber>
```

```
24 <txdp:RetailerPersonInCharge>ハセガワ</txdp:RetailerPersonInCharge>
```

```
25 </txdp:RetailerInformation>
```

```
26 <txdp:BookingDetailDataReply>
```

```
27 <txdp:ReplyStatus>OK</txdp:ReplyStatus>
```

```
28 <txdp:ConfirmationNumber>AA3256B</txdp:ConfirmationNumber>
```

```
29 <txdp:PackageCourseCode>RL-4180</txdp:PackageCourseCode>
```

```
30 <txdp:SubCourseCode>A01</txdp:SubCourseCode>
```

```
31 <txdp:PackageCourseName>マイプラン沖縄 3日間</txdp:PackageCourseName>
```

```
32 <txdp:PackageBrandName>エレガンス</txdp:PackageBrandName>
```

```
33 <txdp:DepartureDate>2003-04-29</txdp:DepartureDate>
```

```
34 <txdp:DepartureDateAlternative>2003-04-30</txdp:DepartureDateAlternative>
```

```
35 <txdp:Days>3</txdp:Days>
```

```
36 <txdp:Nights>2</txdp:Nights>
```

```
37 <txdp:Shubetsu>1</txdp:Shubetsu>
```

```
38 <txdp:SentakuCode>A</txdp:SentakuCode>
```

```
39 <txdp:Area>山台</txdp:Area>
```

```
40 <txdp:OuroCode>-</txdp:OuroCode>
```

```
41 <txdp:FukuroCode>-</txdp:FukuroCode>
```

```
1 <txdp:TotalRoomCount>1</txdp:TotalRoomCount>
2 <txdp:TotalPax>4</txdp:TotalPax>
3 <txdp:TotalAdultPax>2</txdp:TotalAdultPax>
4 <txdp:TotalAdultPaxMale>1</txdp:TotalAdultPaxMale>
5 <txdp:TotalAdultPaxFemale>1</txdp:TotalAdultPaxFemale>
6 <txdp:TotalChildA>1</txdp:TotalChildA>
7 <txdp:TotalChildB>1</txdp:TotalChildB>
8 <txdp:TotalChildC>0</txdp:TotalChildC>
9 <txdp:TotalChildD>0</txdp:TotalChildD>
10 <txdp:TotalFreeInfant>0</txdp:TotalFreeInfant>
11 <txdp:TotalPaxOther>0</txdp:TotalPaxOther>
12 <txdp:SurName>カガ</txdp:SurName>
13 <txdp:GivenName>ミチ</txdp:GivenName>
14 <txdp:SurNameKanji>高橋</txdp:SurNameKanji>
15 <txdp:GivenNameKanji>美智子</txdp:GivenNameKanji>
16 <txdp:Gender>Male</txdp:Gender>
17 <txdp:Age>31</txdp:Age>
18 <txdp:DateOfBirth>1972-01-29</txdp:DateOfBirth>
19 <txdp:Type>Adult</txdp:Type>
20 <txdp:TelNumberOrdinary>03-4565-6598</txdp:TelNumberOrdinary>
21 <txdp:TelNumberUrgent>0568-22-4566</txdp:TelNumberUrgent>
22 <txdp:StateProvidence>Kanagawaken</txdp:StateProvidence>
23 <txdp:CityName>Yokosuka</txdp:CityName>
24 <txdp:AddressLine>Kaigundori</txdp:AddressLine>
25 <txdp:StreetNumber>1-1-1</txdp:StreetNumber>
26 <txdp:PostalCode>100-0001</txdp:PostalCode>
27 <txdp:TypeOfGroup>GP</txdp:TypeOfGroup>
28 <txdp:DateAppliedCanncerationFee>2003-04-20</txdp:DateAppliedCanncerationFee>
29 <txdp:DeadlineOfChange>2003-04-15</txdp:DeadlineOfChange>
30 <txdp:TotalPrice>158900</txdp:TotalPrice>
31 <txdp:CommissionPercentage>8</txdp:CommissionPercentage>
32 <txdp:CommissionAmount>12712</txdp:CommissionAmount>
33 <txdp:InitialBookingDate>2003-04-05</txdp:InitialBookingDate>
34 <txdp:InitialBookingTime>16:15:22</txdp:InitialBookingTime>
35 <txdp:LastUpDate>2003-04-08</txdp:LastUpDate>
36 <txdp:LastUpDateTime>09:35:56</txdp:LastUpDateTime>
37 </txdp:BookingDetailDataReply>
38 <txdp:GuestInformation>
39 <txdp:GuestSurName>カガ</txdp:GuestSurName>
40 <txdp:GuestGivenName>ミチ</txdp:GuestGivenName>
41 <txdp:GuestSurNameKanji>小澤</txdp:GuestSurNameKanji>
```

TravelXML - 国内企画商品取引データ編 Ver1.3 (勧告) 仕様書

```
1 <txdp:GuestGivenNameKanji>和代</txdp:GuestGivenNameKanji>
2 <txdp:GuestGender>Male</txdp:GuestGender>
3 <txdp:GuestAge>34</txdp:GuestAge>
4 <txdp:GuestDateOfBirth>1969-12-17</txdp:GuestDateOfBirth>
5 <txdp:GuestType>Adult</txdp:GuestType>
6 <txdp:GuestPhoneNumber>03-1234-5656</txdp:GuestPhoneNumber>
7 <txdp:GuestEmergencyPhoneNumber>0528-26-1234</txdp:GuestEmergencyPhoneNumber>
8 <txdp:GuestStateProvidence>Kanagawaken</txdp:GuestStateProvidence>
9 <txdp:GuestCityName>Yokosuka</txdp:GuestCityName>
10 <txdp:GuestAddressLine>Kaigundori</txdp:GuestAddressLine>
11 <txdp:GuestStreetNumber>1-1-1</txdp:GuestStreetNumber>
12 <txdp:GuestPostalCode>100-0001</txdp:GuestPostalCode>
13 <txdp:GuestNumber>002</txdp:GuestNumber>
14 <txdp:GuestSpecialInformation>VIP</txdp:GuestSpecialInformation>
15 </txdp:GuestInformation>
16 </txdp:BookingDataInquiryReply>
```

1.7 変更連絡のインスタンス

```
1      1.7 変更連絡のインスタンス
2
3      <?xml version="1.0" encoding="UTF-8" ?>
4
5      <txdp:ModificationNotice xmlns:txdp="http://travelxml.jp/Specification:DomesticPackageTour:SpecVerison=1.3:SchemaVersion=1.0.1">
6          <txdp:TransactionTypePB>
7              <txdp:DataFrom>FromRetailer</txdp:DataFrom>
8              <txdp:DataClassification>ModificationNotice</txdp:DataClassification>
9              <txdp:DataID>MAP004E5606</txdp:DataID>
10             <txdp:SystemDate>2003-04-08</txdp:SystemDate>
11             <txdp:SystemTime>15:18:16</txdp:SystemTime>
12         </txdp:TransactionTypePB>
13         <txdp:WholesalerInformation>
14             <txdp:WholesalerName>JPK</txdp:WholesalerName>
15             <txdp:WholesalerHostName>Axess</txdp:WholesalerHostName>
16             <txdp:WholesalerCPUAddress></txdp:WholesalerCPUAddress>
17         </txdp:WholesalerInformation>
18         <txdp:RetailerInformation>
19             <txdp:RetailerCompanyName>ABC</txdp:RetailerCompanyName>
20             <txdp:RetailerCPUAddress>1234567899</txdp:RetailerCPUAddress>
21             <txdp:RetailerOfficeName>Kasumigaseki</txdp:RetailerOfficeName>
22             <txdp:RetailerOfficeCode>123456</txdp:RetailerOfficeCode>
23             <txdp:RetailerPhoneNumber>03-3592-1271</txdp:RetailerPhoneNumber>
24             <txdp:RetailerPersonInCharge>ハセガワ</txdp:RetailerPersonInCharge>
25         </txdp:RetailerInformation>
26         <txdp:ModificationRequest>
27             <txdp:ModificationType>Other</txdp:ModificationType>
28             <txdp:ConfirmationNumber>AA3256B</txdp:ConfirmationNumber>
29             <txdp:PackageCourseCode>RL-4180</txdp:PackageCourseCode>
30             <txdp:DepartureDate>2003-04-29</txdp:DepartureDate>
31             <txdp:Shubetsu>2</txdp:Shubetsu>
32             <txdp:TotalChildD>0</txdp:TotalChildD>
33             <txdp:RequestStatus>RQ</txdp:RequestStatus>
34         </txdp:ModificationRequest>
35         <txdp:GuestInformation>
36             <txdp:GuestSurName>オガワ</txdp:GuestSurName>
37             <txdp:GuestGivenName>オマコ</txdp:GuestGivenName>
38             <txdp:GuestSurNameKanji>小澤</txdp:GuestSurNameKanji>
39             <txdp:GuestGivenNameKanji>君代</txdp:GuestGivenNameKanji>
40             <txdp:GuestNumber>002</txdp:GuestNumber>
41         </txdp:GuestInformation>
```

1 </txdp:ModificationNotice>

1.8 変更連絡に対する回答のインスタンス

```
1      1.8 変更連絡に対する回答のインスタンス
2
3      <?xml version="1.0" encoding="UTF-8" ?>
4
5      <txdp:ModificationNoticeReply xmlns:txdp="http://travelxml.jp:/Specification:DomesticPackageTour:SpecVerison=1.3:SchemaVersion=1.0.1">
6          <txdp:TransactionTypePB>
7              <txdp:DataFrom>FromWholesaler</txdp:DataFrom>
8              <txdp:DataClassification>ModificationNoticeReply</txdp:DataClassification>
9              <txdp:DataID>MAP004E5606</txdp:DataID>
10             <txdp:SystemDate>2003-04-08</txdp:SystemDate>
11             <txdp:SystemTime>15:19:20</txdp:SystemTime>
12         </txdp:TransactionTypePB>
13         <txdp:WholesalerInformation>
14             <txdp:WholesalerName>JPK</txdp:WholesalerName>
15             <txdp:WholesalerHostName>Axess</txdp:WholesalerHostName>
16             <txdp:WholesalerCPUAddress></txdp:WholesalerCPUAddress>
17         </txdp:WholesalerInformation>
18         <txdp:RetailerInformation>
19             <txdp:RetailerCompanyName>ABC</txdp:RetailerCompanyName>
20             <txdp:RetailerCPUAddress>1234567899</txdp:RetailerCPUAddress>
21             <txdp:RetailerOfficeName>Kasumigaseki</txdp:RetailerOfficeName>
22             <txdp:RetailerOfficeCode>123456</txdp:RetailerOfficeCode>
23             <txdp:RetailerPhoneNumber>03-3592-1271</txdp:RetailerPhoneNumber>
24             <txdp:RetailerPersonInCharge>ハセガワ</txdp:RetailerPersonInCharge>
25         </txdp:RetailerInformation>
26         <txdp:ModificationReply>
27             <txdp:ReplyStatus>OK</txdp:ReplyStatus>
28             <txdp:ConfirmationNumber>AA3256B</txdp:ConfirmationNumber>
29             <txdp:PackageCourseCode>RL-4180</txdp:PackageCourseCode>
30             <txdp:SubCourseCode>A01</txdp:SubCourseCode>
31             <txdp:PackageCourseName>マイプラン沖縄 3 日間</txdp:PackageCourseName>
32             <txdp:PackageBrandName>エレガンス</txdp:PackageBrandName>
33             <txdp:DepartureDate>2003-04-29</txdp:DepartureDate>
34             <txdp:DepartureDateAlternative>2003-04-30</txdp:DepartureDateAlternative>
35             <txdp:Days>3</txdp:Days>
36             <txdp:Nights>2</txdp:Nights>
37             <txdp:Shubetsu>2</txdp:Shubetsu>
38             <txdp:SentakuCode>A</txdp:SentakuCode>
39             <txdp:Area>山台</txdp:Area>
40             <txdp:OuroCode></txdp:OuroCode>
41             <txdp:FukuroCode></txdp:FukuroCode>
```

```
1 <txdp:TotalRoomCount>1</txdp:TotalRoomCount>
2 <txdp:TotalPax>4</txdp:TotalPax>
3 <txdp:TotalAdultPax>2</txdp:TotalAdultPax>
4 <txdp:TotalAdultPaxMale>1</txdp:TotalAdultPaxMale>
5 <txdp:TotalAdultPaxFemale>1</txdp:TotalAdultPaxFemale>
6 <txdp:TotalChildA>1</txdp:TotalChildA>
7 <txdp:TotalChildB>1</txdp:TotalChildB>
8 <txdp:TotalChildC>0</txdp:TotalChildC>
9 <txdp:TotalChildD>0</txdp:TotalChildD>
10 <txdp:TotalFreeInfant>0</txdp:TotalFreeInfant>
11 <txdp:TotalPaxOther>0</txdp:TotalPaxOther>
12 <txdp:SurName>カガシ</txdp:SurName>
13 <txdp:GivenName>ミチ子</txdp:GivenName>
14 <txdp:SurNameKanji>高橋</txdp:SurNameKanji>
15 <txdp:GivenNameKanji>美智子</txdp:GivenNameKanji>
16 <txdp:Gender>Male</txdp:Gender>
17 <txdp:Age>31</txdp:Age>
18 <txdp:DateOfBirth>1972-01-29</txdp:DateOfBirth>
19 <txdp:Type>Adult</txdp:Type>
20 <txdp:TelNumberOrdinary>03-4565-6598</txdp:TelNumberOrdinary>
21 <txdp:TelNumberUrgent>0568-22-4566</txdp:TelNumberUrgent>
22 <txdp:StateProvidence>Kanagawaken</txdp:StateProvidence>
23 <txdp:CityName>Yokosuka</txdp:CityName>
24 <txdp:AddressLine>Kaigundori</txdp:AddressLine>
25 <txdp:StreetNumber>1-1-1</txdp:StreetNumber>
26 <txdp:PostalCode>100-0001</txdp:PostalCode>
27 <txdp:TypeOfGroup>GP</txdp:TypeOfGroup>
28 <txdp>DateAppliedCanncerationFee>2003-04-20</txdp>DateAppliedCanncerationFee>
29 <txdp:DeadlineOfChange>2003-04-15</txdp:DeadlineOfChange>
30 <txdp:TotalPrice>180000</txdp:TotalPrice>
31 <txdp:CommissionPercentage>8</txdp:CommissionPercentage>
32 <txdp:CommissionAmount>14400</txdp:CommissionAmount>
33 </txdp:ModificationReply>
34 </txdp:ModificationNoticeReply>
```

1.9 取消連絡のインスタンス

```
1      1.9 取消連絡のインスタンス
2
3      <?xml version="1.0" encoding="UTF-8" ?>
4
5      <txdp:CancellationNotice xmlns:txdp="http://travelxml.jp/Specification:DomesticPackageTour:SpecVerison=1.3:SchemaVersion=1.0.1">
6          <txdp:TransactionTypePB>
7              <txdp:DataFrom>FromRetailer</txdp:DataFrom>
8              <txdp:DataClassification>CancellationNotice</txdp:DataClassification>
9              <txdp:DataID>MAP004E5606</txdp:DataID>
10             <txdp:SystemDate>2003-04-08</txdp:SystemDate>
11             <txdp:SystemTime>15:18:16</txdp:SystemTime>
12         </txdp:TransactionTypePB>
13         <txdp:WholesalerInformation>
14             <txdp:WholesalerName>JPK</txdp:WholesalerName>
15             <txdp:WholesalerHostName>Axess</txdp:WholesalerHostName>
16             <txdp:WholesalerCPUAddress></txdp:WholesalerCPUAddress>
17         </txdp:WholesalerInformation>
18         <txdp:RetailerInformation>
19             <txdp:RetailerCompanyName>ABC</txdp:RetailerCompanyName>
20             <txdp:RetailerCPUAddress>1234567899</txdp:RetailerCPUAddress>
21             <txdp:RetailerOfficeName>Kasumigaseki</txdp:RetailerOfficeName>
22             <txdp:RetailerOfficeCode>123456</txdp:RetailerOfficeCode>
23             <txdp:RetailerPhoneNumber>03-3592-1271</txdp:RetailerPhoneNumber>
24             <txdp:RetailerPersonInCharge>ハセガワ</txdp:RetailerPersonInCharge>
25         </txdp:RetailerInformation>
26         <txdp:CancellationRequest>
27             <txdp:CancellationType>All</txdp:CancellationType>
28             <txdp:ConfirmationNumber>AA3256B</txdp:ConfirmationNumber>
29             <txdp:PackageCourseCode>RL-4180</txdp:PackageCourseCode>
30             <txdp:SubCourseCode></txdp:SubCourseCode>
31             <txdp:DepartureDate>2003-04-29</txdp:DepartureDate>
32         </txdp:CancellationRequest>
33     </txdp:CancellationNotice>
```

1.10 取消連絡に対する回答のインスタンス

```
1 <?xml version="1.0" encoding="UTF-8" ?>
```

```
2  
3 <txdp:CancellationNoticeReply xmlns:txdp="http://travelxml.jp/Specification:DomesticPackageTour:SpecVerison=1.3:SchemaVersion=1.0.1">
```

```
4  
5 <txdp:TransactionTypePB>
```

```
6 <txdp:DataFrom>FromWholesaler</txdp:DataFrom>
```

```
7 <txdp:DataClassification>CancellationNoticeReply</txdp:DataClassification>
```

```
8 <txdp:DataID>MAP004E5606</txdp:DataID>
```

```
9 <txdp:SystemDate>2003-04-08</txdp:SystemDate>
```

```
10 <txdp:SystemTime>15:18:16</txdp:SystemTime>
```

```
11 </txdp:TransactionTypePB>
```

```
12 <txdp:WholesalerInformation>
```

```
13 <txdp:WholesalerName>JPK</txdp:WholesalerName>
```

```
14 <txdp:WholesalerHostName>Axess</txdp:WholesalerHostName>
```

```
15 <txdp:WholesalerCPUAddress></txdp:WholesalerCPUAddress>
```

```
16 </txdp:WholesalerInformation>
```

```
17 <txdp:RetailerInformation>
```

```
18 <txdp:RetailerCompanyName>ABC</txdp:RetailerCompanyName>
```

```
19 <txdp:RetailerCPUAddress>1234567899</txdp:RetailerCPUAddress>
```

```
20 <txdp:RetailerOfficeName>Kasumigaseki</txdp:RetailerOfficeName>
```

```
21 <txdp:RetailerOfficeCode>123456</txdp:RetailerOfficeCode>
```

```
22 <txdp:RetailerPhoneNumber>03-3592-1271</txdp:RetailerPhoneNumber>
```

```
23 <txdp:RetailerPersonInCharge>ハセガワ</txdp:RetailerPersonInCharge>
```

```
24 </txdp:RetailerInformation>
```

```
25 <txdp:CancellationReply>
```

```
26 <txdp:CancelledStatus>Cancelled</txdp:CancelledStatus>
```

```
27 <txdp:ConfirmationNumber>AA3256B</txdp:ConfirmationNumber>
```

```
28 <txdp:PackageCourseCode>RL-4180</txdp:PackageCourseCode>
```

```
29 <txdp:DepartureDate>2003-04-29</txdp:DepartureDate>
```

```
30 <txdp:SurName>タカシ</txdp:SurName>
```

```
31 <txdp:GivenName>ミチ子</txdp:GivenName>
```

```
32 <txdp:SurNameKanji>高橋</txdp:SurNameKanji>
```

```
33 <txdp:GivenNameKanji>美智子</txdp:GivenNameKanji>
```

```
34 <txdp:CancellationNumber>777777</txdp:CancellationNumber>
```

```
35 <txdp:CancellationDate>2003-04-19</txdp:CancellationDate>
```

```
36 <txdp:CancellationTime>11:12:45</txdp:CancellationTime>
```

```
37 <txdp:AppliedCancellationFee>Yes</txdp:AppliedCancellationFee>
```

```
38 <txdp:CancellationFee>50000</txdp:CancellationFee>
```

```
39 <txdp:CancellationFeeProfit>20000</txdp:CancellationFeeProfit>
```

```
40 </txdp:CancellationReply>
```

1 </txdp:CancellationNoticeReply>

1.11 販売状況データ (日次・週定例夜間バッチデータ) のインスタンス

```
1      <?xml version="1.0" encoding="UTF-8" ?>
2
3      <txdp:BookingDataReport xmlns:txdp="http://travelxml.jp:/Specification:DomesticPackageTour:SpecVerison=1.3:SchemaVersion=1.0.1">
4
5          <txdp:TransactionTypePB>
6              <txdp:DataFrom>FromWholesaler</txdp:DataFrom>
7              <txdp:DataClassification>BookingDataReport</txdp:DataClassification>
8              <txdp:DataID>MAP004E5606</txdp:DataID>
9              <txdp:SystemDate>2003-04-08</txdp:SystemDate>
10             <txdp:SystemTime>15:18:16</txdp:SystemTime>
11         </txdp:TransactionTypePB>
12         <txdp:WholesalerInformation>
13             <txdp:WholesalerName>JPK</txdp:WholesalerName>
14             <txdp:WholesalerHostName>Axess</txdp:WholesalerHostName>
15             <txdp:WholesalerCPUAddress></txdp:WholesalerCPUAddress>
16         </txdp:WholesalerInformation>
17         <txdp:RetailerReportBookingInformation>
18             <txdp:RetailerCompanyName>ABC</txdp:RetailerCompanyName>
19             <txdp:RetailerSalesInformation>
20                 <txdp:RetailerBasicInformation>
21                     <txdp:RetailerOfficeName>Kasumigaseki</txdp:RetailerOfficeName>
22                     <txdp:RetailerOfficeCode>123456</txdp:RetailerOfficeCode>
23                     <txdp:RetailerPhoneNumber>03-3592-1271</txdp:RetailerPhoneNumber>
24                 </txdp:RetailerBasicInformation>
25                 <txdp:TourSalesReport>
26                     <txdp:ReplyStatus>OK</txdp:ReplyStatus>
27                     <txdp:ConfirmationNumber>AA3256B</txdp:ConfirmationNumber>
28                     <txdp:RetailerPersonInCharge>ハセガワ</txdp:RetailerPersonInCharge>
29                     <txdp:PackageCourseCode>RL-4180</txdp:PackageCourseCode>
30                     <txdp:SubCourseCode>A01</txdp:SubCourseCode>
31                     <txdp:PackageCourseName>マイプラン沖縄3日間</txdp:PackageCourseName>
32                     <txdp:PackageBrandName>エレガンス</txdp:PackageBrandName>
33                     <txdp:DepartureDate>2003-04-29</txdp:DepartureDate>
34                     <txdp:Days>3</txdp:Days>
35                     <txdp:Nights>2</txdp:Nights>
36                     <txdp:Shubetsu>1</txdp:Shubetsu>
37                     <txdp:SentakuCode>A</txdp:SentakuCode>
38                     <txdp:Area>仙台</txdp:Area>
39                     <txdp:OuroCode></txdp:OuroCode>
40                     <txdp:FukuroCode></txdp:FukuroCode>
41                 </txdp:TourSalesReport>
20             </txdp:RetailerSalesInformation>
18         </txdp:RetailerReportBookingInformation>
5         </txdp:BookingDataReport>
```

```
1      <txdp:TotalRoomCount>1</txdp:TotalRoomCount>
2      <txdp:TotalPax>4</txdp:TotalPax>
3      <txdp:TotalAdultPax>2</txdp:TotalAdultPax>
4      <txdp:TotalAdultPaxMale>1</txdp:TotalAdultPaxMale>
5      <txdp:TotalAdultPaxFemale>1</txdp:TotalAdultPaxFemale>
6      <txdp:TotalChildA>1</txdp:TotalChildA>
7      <txdp:TotalChildB>1</txdp:TotalChildB>
8      <txdp:TotalChildC>0</txdp:TotalChildC>
9      <txdp:TotalChildD>0</txdp:TotalChildD>
10     <txdp:TotalFreeInfant>0</txdp:TotalFreeInfant>
11     <txdp:TotalPaxOther>0</txdp:TotalPaxOther>
12     <txdp:SurName>カガ</txdp:SurName>
13     <txdp:GivenName>ミチ</txdp:GivenName>
14     <txdp:SurNameKanji>高橋</txdp:SurNameKanji>
15     <txdp:GivenNameKanji>美智子</txdp:GivenNameKanji>
16     <txdp:Gender>Male</txdp:Gender>
17     <txdp:Age>31</txdp:Age>
18     <txdp:DateOfBirth>1972-01-29</txdp:DateOfBirth>
19     <txdp:Type>Adult</txdp:Type>
20     <txdp:TelNumberOrdinary>03-4565-6598</txdp:TelNumberOrdinary>
21     <txdp:TelNumberUrgent>0568-22-4566</txdp:TelNumberUrgent>
22     <txdp:StateProvidence>Kanagawaken</txdp:StateProvidence>
23     <txdp:CityName>Yokosuka</txdp:CityName>
24     <txdp:AddressLine>Kaigundori</txdp:AddressLine>
25     <txdp:StreetNumber>1-1-1</txdp:StreetNumber>
26     <txdp:PostalCode>100-0001</txdp:PostalCode>
27     <txdp:TypeOfGroup>GP</txdp:TypeOfGroup>
28     <txdp:TotalPrice>158900</txdp:TotalPrice>
29     <txdp:CommissionPercentage>8</txdp:CommissionPercentage>
30     <txdp:CommissionAmount>12712</txdp:CommissionAmount>
31     <txdp:InitialBookingDate>2003-04-05</txdp:InitialBookingDate>
32     <txdp:InitialBookingTime>16:15:22</txdp:InitialBookingTime>
33     <txdp>LastUpDate>2003-04-08</txdp>LastUpDate>
34     <txdp>LastUpDateTime>09:35:56</txdp>LastUpDateTime>
35     <txdp>DateOfDataCreation>2003-05-01</txdp>DateOfDataCreation>
36     <txdp:TimeOfDataCreation>23:11:11</txdp:TimeOfDataCreation>
37     </txdp:TourSalesReport>
38     </txdp:RetailerSalesInformation>
39     </txdp:RetailerReportBookingInformation>
40 </txdp:BookingDataReport>
```

1.12 精算・決済データ (月定例バッチデータ) のインスタンス

```
1  <?xml version="1.0" encoding="UTF-8" ?>
2
3  <txdp:InvoiceData xmlns:txdp="http://travelxml.jp/Specification:DomesticPackageTour:SpecVerison=1.3:SchemaVersion=1.0.1">
4
5      <txdp:TransactionTypePB>
6          <txdp:DataFrom>FromWholesaler</txdp:DataFrom>
7          <txdp:DataClassification>InvoiceData</txdp:DataClassification>
8          <txdp:DataID>MAP004E5606</txdp:DataID>
9          <txdp:SystemDate>2003-04-08</txdp:SystemDate>
10         <txdp:SystemTime>15:18:16</txdp:SystemTime>
11     </txdp:TransactionTypePB>
12     <txdp:WholesalerInformation>
13         <txdp:WholesalerName>JPK</txdp:WholesalerName>
14         <txdp:WholesalerHostName>Axess</txdp:WholesalerHostName>
15         <txdp:WholesalerCPUAddress>—</txdp:WholesalerCPUAddress>
16     </txdp:WholesalerInformation>
17     <txdp:RetailerReportInvoiceInformation>
18         <txdp:RetailerCompanyName>ABC</txdp:RetailerCompanyName>
19         <txdp:RetailerInvoiceDataInformation>
20             <txdp:RetailerBasicInformation>
21                 <txdp:RetailerOfficeName>Kasumigaseki</txdp:RetailerOfficeName>
22                 <txdp:RetailerOfficeCode>123456</txdp:RetailerOfficeCode>
23                 <txdp:RetailerPhoneNumber>03-3592-1271</txdp:RetailerPhoneNumber>
24             </txdp:RetailerBasicInformation>
25         </txdp:RetailerInvoiceDataInformation>
26         <txdp:InvoiceDetailData>
27             <txdp:ConfirmationNumber>AA3256B</txdp:ConfirmationNumber>
28             <txdp:PackageCourseCode>RL-4180</txdp:PackageCourseCode>
29             <txdp:SubCourseCode>A01</txdp:SubCourseCode>
30             <txdp:PackageCourseName>マイプラン沖縄3日間</txdp:PackageCourseName>
31             <txdp:PackageBrandName>エレガンス</txdp:PackageBrandName>
32             <txdp:DepartureDate>2003-04-29</txdp:DepartureDate>
33             <txdp:Days>3</txdp:Days>
34             <txdp:Nights>2</txdp:Nights>
35             <txdp:Shubetsu>1</txdp:Shubetsu>
36             <txdp:SentakuCode>A</txdp:SentakuCode>
37             <txdp:Area>山台</txdp:Area>
38             <txdp:OuroCode></txdp:OuroCode>
39             <txdp:FukuroCode></txdp:FukuroCode>
40             <txdp:TotalRoomCount>1</txdp:TotalRoomCount>
41             <txdp:TotalPax>4</txdp:TotalPax>
```

1 <txdp:TotalAdultPax>2</txdp:TotalAdultPax>
2 <txdp:TotalAdultPaxMale>1</txdp:TotalAdultPaxMale>
3 <txdp:TotalAdultPaxFemale>1</txdp:TotalAdultPaxFemale>
4 <txdp:TotalChildA>1</txdp:TotalChildA>
5 <txdp:TotalChildB>1</txdp:TotalChildB>
6 <txdp:TotalChildC>0</txdp:TotalChildC>
7 <txdp:TotalChildD>0</txdp:TotalChildD>
8 <txdp:TotalFreeInfant>0</txdp:TotalFreeInfant>
9 <txdp:TotalPaxOther>0</txdp:TotalPaxOther>
10 <txdp:SurName>夕加</txdp:SurName>
11 <txdp:GivenName>ミ子</txdp:GivenName>
12 <txdp:SurNameKanji>高橋</txdp:SurNameKanji>
13 <txdp:GivenNameKanji>美智子</txdp:GivenNameKanji>
14 <txdp:Gender>Male</txdp:Gender>
15 <txdp:Age>31</txdp:Age>
16 <txdp:DateOfBirth>1972-01-29</txdp:DateOfBirth>
17 <txdp:Type>Adult</txdp:Type>
18 <txdp:TelNumberOrdinary>03-4565-6598</txdp:TelNumberOrdinary>
19 <txdp:TelNumberUrgent>0568-22-4566</txdp:TelNumberUrgent>
20 <txdp:StateProvidence>Kanagawaken</txdp:StateProvidence>
21 <txdp:CityName>Yokosuka</txdp:CityName>
22 <txdp:AddressLine>Kaigundori</txdp:AddressLine>
23 <txdp:StreetNumber>1-1-1</txdp:StreetNumber>
24 <txdp:PostalCode>100-0001</txdp:PostalCode>
25 <txdp:TypeOfGroup>GP</txdp:TypeOfGroup>
26 <txdp:TotalPrice>158900</txdp:TotalPrice>
27 <txdp:CommissionPercentage>8</txdp:CommissionPercentage>
28 <txdp:CommissionAmount>12712</txdp:CommissionAmount>
29 <txdp:InitialBookingDate>2003-04-05</txdp:InitialBookingDate>
30 <txdp:InitialBookingTime>16:15:22</txdp:InitialBookingTime>
31 <txdp:DateOfDataCreation>2003-05-01</txdp:DateOfDataCreation>
32 <txdp:TimeOfDataCreation>23:11:11</txdp:TimeOfDataCreation>
33 <txdp:GuestData>
34 <txdp:GuestSurName>村 夕</txdp:GuestSurName>
35 <txdp:GuestGivenName>加 子</txdp:GuestGivenName>
36 <txdp:GuestSurNameKanji>小澤</txdp:GuestSurNameKanji>
37 <txdp:GuestGivenNameKanji>和代</txdp:GuestGivenNameKanji>
38 <txdp:GuestGender>Male</txdp:GuestGender>
39 <txdp:GuestAge>34</txdp:GuestAge>
40 <txdp:GuestDateOfBirth>1969-12-17</txdp:GuestDateOfBirth>
41 <txdp:GuestType>Adult</txdp:GuestType>

TravelXML - 国内企画商品取引データ編 Ver1.3 (勧告) 仕様書

```
1      <txdp:GuestPhoneNumber>03-1234-5656</txdp:GuestPhoneNumber>
2      <txdp:GuestEmergencyPhoneNumber>0528-26-1234</txdp:GuestEmergencyPhoneNumber>
3      <txdp:GuestStateProvidence>Kanagawaken</txdp:GuestStateProvidence>
4      <txdp:GuestCityName>Yokosuka</txdp:GuestCityName>
5      <txdp:GuestAddressLine>Kaigundori</txdp:GuestAddressLine>
6      <txdp:GuestStreetNumber>1-1-1</txdp:GuestStreetNumber>
7      <txdp:GuestPostalCode>100-0001</txdp:GuestPostalCode>
8      <txdp:GuestNumber>002</txdp:GuestNumber>
9      <txdp:GuestTotalPrice>20000</txdp:GuestTotalPrice>
10     <txdp:GuestCommissionAmount>1600</txdp:GuestCommissionAmount>
11     </txdp:GuestData>
12     </txdp:InvoiceDetailData>
13     </txdp:RetailerInvoiceDataInformation>
14     </txdp:RetailerReportInvoiceInformation>
15 </txdp:InvoiceData>
```

1.13 取消料データ (月定例バッチデータ) のインスタンス

```
1      <?xml version="1.0" encoding="UTF-8" ?>
2
3      <txdp:CancellationInvoiceData xmlns:txdp="http://travelxml.jp:/Specification:DomesticPackageTour:SpecVerison=1.3:SchemaVersion=1.0.1">
4
5          <txdp:TransactionTypePB>
6              <txdp:DataFrom>FromWholesaler</txdp:DataFrom>
7              <txdp:DataClassification>CancellationDataInvoice</txdp:DataClassification>
8              <txdp:DataID>MAP004E5606</txdp:DataID>
9              <txdp:SystemDate>2003-04-08</txdp:SystemDate>
10             <txdp:SystemTime>15:18:16</txdp:SystemTime>
11         </txdp:TransactionTypePB>
12         <txdp:WholesalerInformation>
13             <txdp:WholesalerName>JPK</txdp:WholesalerName>
14             <txdp:WholesalerHostName>Axess</txdp:WholesalerHostName>
15             <txdp:WholesalerCPUAddress>—</txdp:WholesalerCPUAddress>
16         </txdp:WholesalerInformation>
17         <txdp:RetailerReportCancellationInformation>
18             <txdp:RetailerCompanyName>ABC</txdp:RetailerCompanyName>
19             <txdp:CancellationDataInformation>
20                 <txdp:RetailerBasicInformation>
21                     <txdp:RetailerOfficeName>Kasumigaseki</txdp:RetailerOfficeName>
22                     <txdp:RetailerOfficeCode>123456</txdp:RetailerOfficeCode>
23                     <txdp:RetailerPhoneNumber>03-3592-1271</txdp:RetailerPhoneNumber>
24                 </txdp:RetailerBasicInformation>
25                 <txdp:CancellationDetailData>
26                     <txdp:ConfirmationNumber>AA3256B</txdp:ConfirmationNumber>
27                     <txdp:RetailerPersonInCharge>ハセガワ</txdp:RetailerPersonInCharge>
28                     <txdp:PackageCourseCode>RL-4180</txdp:PackageCourseCode>
29                     <txdp:SubCourseCode>A01</txdp:SubCourseCode>
30                     <txdp:DepartureDate>2003-04-29</txdp:DepartureDate>
31                     <txdp:SurName>タカハシ</txdp:SurName>
32                     <txdp:GivenName>ミチ子</txdp:GivenName>
33                     <txdp:SurNameKanji>高橋</txdp:SurNameKanji>
34                     <txdp:GivenNameKanji>美智子</txdp:GivenNameKanji>
35                     <txdp:GuestNumber>002</txdp:GuestNumber>
36                     <txdp:CancelledStatus>Cancelled</txdp:CancelledStatus>
37                     <txdp:CancellationNumber>7777777</txdp:CancellationNumber>
38                     <txdp:CancellationDate>2003-04-19</txdp:CancellationDate>
39                     <txdp:CancellationTime>11:12:45</txdp:CancellationTime>
40                     <txdp:AppliedCancellationFee>Yes</txdp:AppliedCancellationFee>
41
```

TravelXML - 国内企画商品取引データ編 Ver1.3 (勧告) 仕様書

1 <txdp:CancellationFee>5000</txdp:CancellationFee>
2 <txdp:CancellationFeeProfit>2000</txdp:CancellationFeeProfit>
3 <txdp:DateOfDataCreation>2003-05-01</txdp:DateOfDataCreation>
4 <txdp:TimeOfDataCreation>23:11:11</txdp:TimeOfDataCreation>
5 </txdp:CancellationDetailData>
6 </txdp:CancellationDataInformation>
7 </txdp:RetailerReportCancellationInformation>
8 </txdp:CancellationInvoiceData>
9