

1
2
3
4
5
6
7

8

TravelXML 仕様書

9

- 国内取引データ編

10
11
12
13
14
15
16
17
18
19
20
21
22
23
24
25
26
27
28
29

Ver1.4 (勧告)

2006/3/28

TravelXML 標準化部会

1 **本仕様書について**

2 この仕様書の配布および利用は下記利用条件を前提に原則自由です。

3 この仕様についての最新情報は、

4

5 <http://www.xmlconsortium.org/wg/TravelXML/>

6 <http://www.jata-net.or.jp/xml/index.htm>

7

8 で公開されていますので、こちらも併せて参照して下さい。

9

10 **利用条件について**

11 TravelXML 仕様書 ver1.4 本編に準じます。

12

1 改訂履歴

日付	Ver	改訂内容	改訂理由
2003/09/24	1.0	最初のバージョン	
2003/11/28	1.1	付録 A に RelaxNG スキーマ追加	広く利用されるようにするため
2004/02/16	1.1.1	口座番号、予約番号など、金額や人数などと違い機械的な計算処理を前提としない項目の型を「Integer」から「String」に変更 付録 A 3 に実装上の注意を追加	機械的な計算処理を前提としない項目の値の許容範囲を広げるため 実装上起こり得る問題を回避するため
2004/08/23	1.2	構造定義の要素名を英語から日本語に変更 英語項目名などを修正	可読性を向上させるため スペルミスなどを修正するため
2004/11/30	1.2.1	日本語項目名の定義 一部項目の定義変更と追加	未定義だった項目があったため 応用技術部会での実証実験の成果をフィードバックするため
2005/03/01	1.3	XML Schema の更新	項目定義と XML Schema の間で差異があったため
2005/10/27	1.4	XML Schema の更新。付録から本編へ移動	XML Schema の作成手順の更新を行ったため。
2006/03/28	1.4	XML Schema の修正	同じ Enumeration の記述を一箇所にまとめて記述するため

1 **参加者**

2 この仕様書の作成に携わったメンバーは以下の通りです (50 音順)。

- 3
- 4 江島 健太郎 - インフォテリア株式会社
 - 5 遠城 秀和 - 株式会社 NTT データ
 - 6 笹本 弘治 - 株式会社エルザ
 - 7 鈴木 潤一 - 日本オラクル株式会社
 - 8 藤岡 慎弥 - 株式会社デジタルコミュニケーションズ
 - 9 藤本 博之 - 日本電気株式会社
 - 10 藤原 仁 - 株式会社 NTT データ
 - 11 村垣 委久夫 - 株式会社日立システムアンドサービス
 - 12 米澤 恵 - 株式会社日立製作所
 - 13 村田 真 (RELAX NG スキーマ提供)

14

15 この仕様書のレビューに携わったメンバーは以下の通りです (50 音順)。

- 16
- 17 井上 正則 - 日立 INS ソフトウェア株式会社
 - 18 内匠 康博 - 株式会社ジェー・アイ・イー・シー
 - 19 大場 みち子 - 株式会社日立製作所
 - 20 大森 峰晴 - アディレクト株式会社
 - 21 小西 宏文 - 沖電気工業株式会社
 - 22 下川 和男 - イースト株式会社
 - 23 下地 寛武 - アディレクト株式会社
 - 24 鈴木 俊宏 - 日本オラクル株式会社
 - 25 田原 春美 - 日本アイ・ビー・エム株式会社
 - 26 津田 勝晴 - アディレクト株式会社
 - 27 西野 陽一郎 - 日本電気株式会社
 - 28 長谷川 祐記 - 株式会社ジェー・アイ・イー・シー
 - 29 松下 嘉哉 - 富士通株式会社
 - 30 松田 耕一 - 日立 INS ソフトウェア株式会社
 - 31 松村 市子 - アディレクト株式会社
 - 32 松本 賢一 - 富士通株式会社
 - 33 山村 貴 - 株式会社ジェー・アイ・イー・シー

- 1 この仕様書の要素定義作成に携わったメンバーに関しては、TravelXML 仕様書 ver1.4
- 2 本編に準じます。
- 3

目次

1			
2	1	国内取引データの範囲.....	8
3	2	国内取引データの構造定義.....	10
4	2.1	在庫からの予約通知連絡(予約通知・変更・取消)の構造定義.....	10
5	2.2	在庫からの予約通知受取確認(予約通知・変更・取消)の構造定義.....	11
6	2.3	在庫使用報告依頼の構造定義.....	12
7	2.4	在庫使用回答の構造定義.....	13
8	2.5	在庫増室要求の構造定義.....	14
9	2.6	在庫増室回答の構造定義.....	15
10	2.7	在庫減室要求の構造定義.....	16
11	2.8	在庫減室回答の構造定義.....	17
12	2.9	空室照会の構造定義.....	18
13	2.10	空室照会回答の構造定義.....	19
14	2.11	リクエスト通知(予約・変更・取消)の構造定義.....	20
15	2.12	リクエスト通知への回答の構造定義.....	21
16	2.13	フリーメッセージの構造定義.....	22
17	3	国内取引データの要素定義.....	23
18	3.1	在庫からの予約通知連絡(予約通知・変更・取消)の要素定義.....	23
19	3.2	在庫からの予約通知受取確認(予約通知・変更・取消)の要素定義.....	28
20	3.3	在庫使用報告依頼の要素定義.....	33
21	3.4	在庫使用回答の要素定義.....	35
22	3.5	在庫増室要求の要素定義.....	37
23	3.6	在庫増室回答の要素定義.....	39
24	3.7	在庫減室要求の要素定義.....	41
25	3.8	在庫減室回答の要素定義.....	43
26	3.9	空室照会の要素定義.....	45
27	3.10	空室照会回答の要素定義.....	47
28	3.11	リクエスト通知(予約・変更・取消)の要素定義.....	49
29	3.12	リクエスト通知への回答の要素定義.....	54
30	3.13	フリーメッセージの要素定義.....	59
31	4	国内取引データのXML Schema 定義.....	61

1	付録 A (参考) サンプルスキーマおよびサンプルインスタンス	
2	1 在庫からの予約通知連絡(予約通知・変更・取消)のスキーマ(RELAX NG) 89	
3	2 国内取引データのサンプルインスタンス.....	104
4	2.1 在庫からの予約通知連絡(予約通知・変更・取消)のインスタンス.....	104
5	2.2 在庫からの予約通知受取確認(予約通知・変更・取消)のインスタンス.....	110
6	2.3 在庫使用報告依頼のインスタンス.....	116
7	2.4 在庫使用回答のインスタンス.....	117
8	2.5 在庫増室要求のインスタンス.....	118
9	2.6 在庫増室回答のインスタンス.....	119
10	2.7 在庫減室要求のインスタンス.....	120
11	2.8 在庫減室回答のインスタンス.....	121
12	2.9 空室照会のインスタンス.....	122
13	2.10 空室照会回答のインスタンス.....	124
14	2.11 リクエスト通知(予約・変更・取消)のインスタンス.....	126
15	2.12 リクエスト通知への回答のインスタンス.....	132
16	2.13 フリーメッセージのインスタンス.....	138
17		

1 国内取引データの範囲

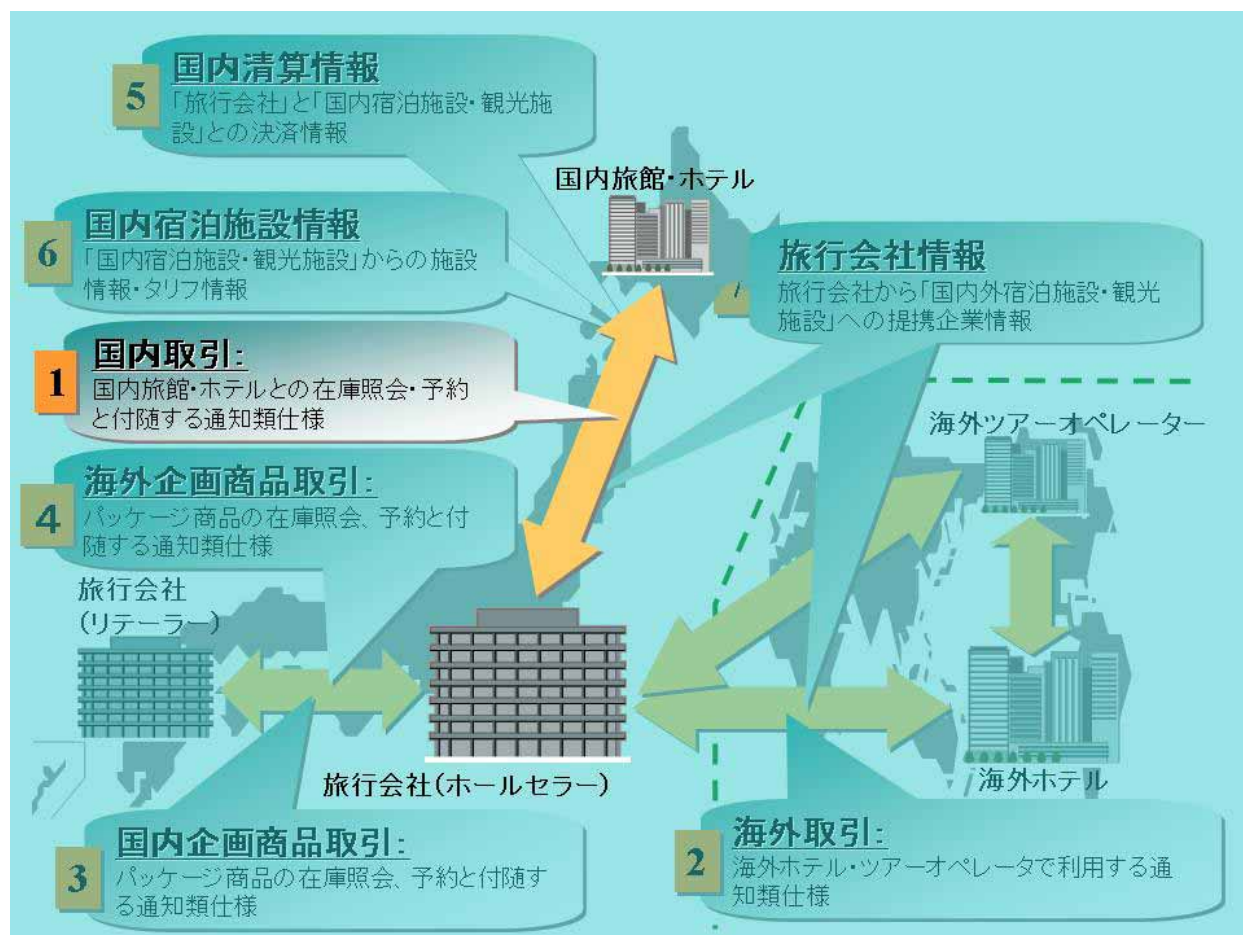

2
3
4
5
6
7

図 1-1 国内取引データ編の範囲

国内取引データ編では、7種類の取引のうち国内旅館・ホテルと旅行会社との間の在庫紹介・予約と付随する通知類仕様のみを扱っている。国内取引データ編に含まれるメッセージを表 1 に示す。

1

表 1 国内取引データ メッセージ一覧

在庫からの予約通知連絡 (予約通知・変更・取消)	仕入在庫機能を利用している旅行会社が「予約通知」を送付する際に利用する。また、在庫を持たず電話などでOKを取ったものに対しての報告用にも利用する。
在庫からの予約通知受取確認 (予約通知・変更・取消)	を受けた宿泊機関が、受信確認を行う。(を返すか否かは任意)
在庫使用報告依頼	宿泊機関が旅行会社に対して提供している宿泊在庫の使用状況(販売状況)について問い合わせを行う。
在庫使用回答	に対して旅行会社が報告回答を行う。または がなくても定期的に報告を行うのに利用する。
在庫増室要求	宿泊機関/旅行会社が双方に対して増室の依頼をするときに利用する。
在庫増室回答	に対して行う回答で利用する。
在庫減室要求	宿泊機関が旅行会社に対して減室の依頼をするときに利用する。
在庫減室回答	に対して行う回答で利用する。
* から は現行の TL/コンパス/テレビュータの間でやっている処理をもとにしている。TL/コンパス/テレビュータ向けの XML 化はこちらを利用する。	
空室照会	仕入在庫機能を利用せずに、旅行会社と提携販売代理店が国内宿泊企画に対して、空室状況の問い合わせを行う。
空室照会回答	上記に対して宿泊機関が回答を行う場合に利用する。
リクエスト通知(予約・変更・取消)	仕入在庫機能を利用せずに、旅行会社と提携販売代理店が国内宿泊機関に対して、予約、変更、取消などを行う時に利用する。
リクエスト通知への回答	上記に対して宿泊機関が回答を行う場合に利用する。
フリーメッセージ	旅行会社と提携販売代理店が国内宿泊機関に対して自由にメッセージをやりとりするときに利用する。

2

2 国内取引データの構造定義

2.1 在庫からの予約通知連絡 (予約通知・変更・取消) の構造定義

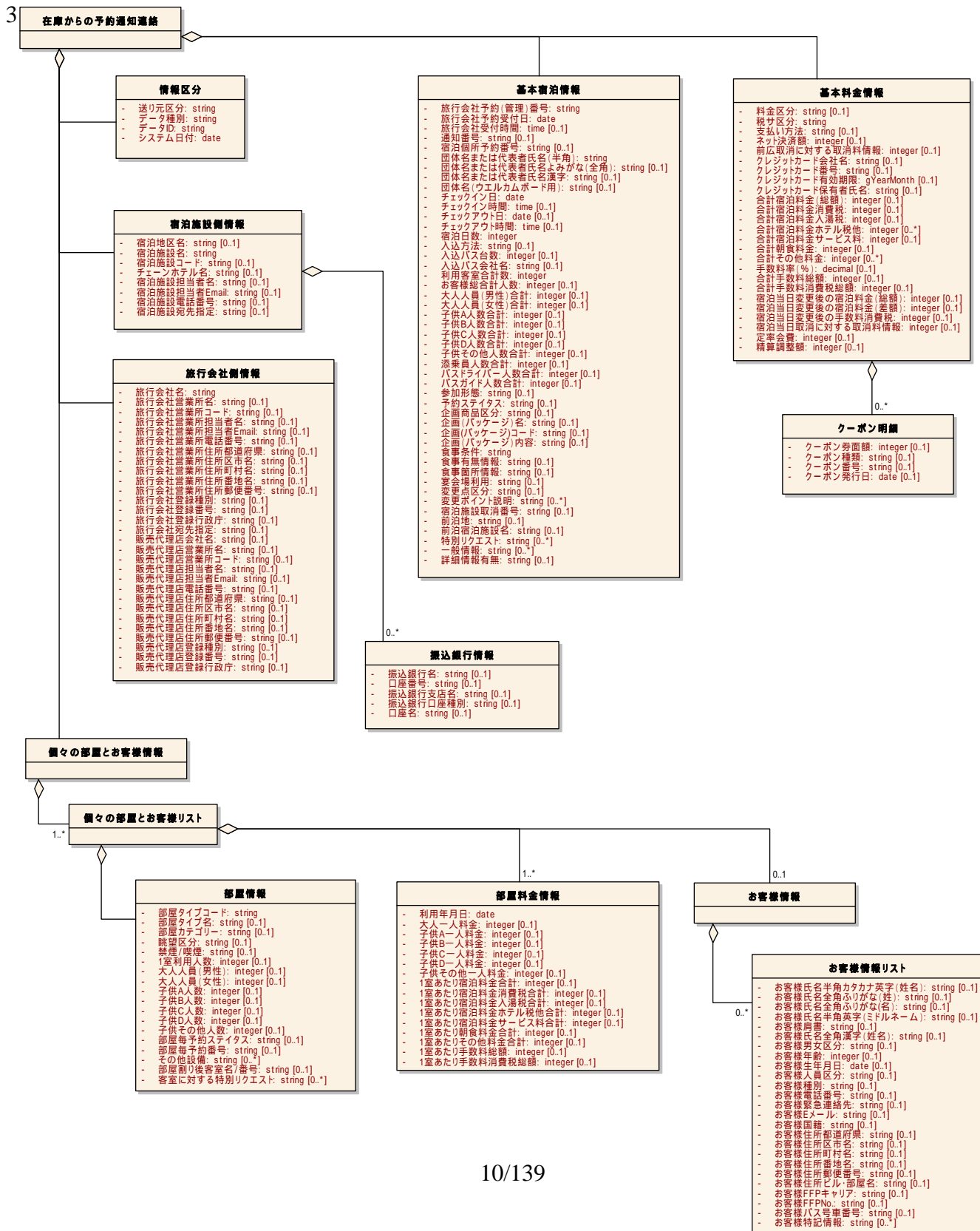

1 2.2 在庫からの予約通知受取確認(予約通知・変更・取消)の構造定義

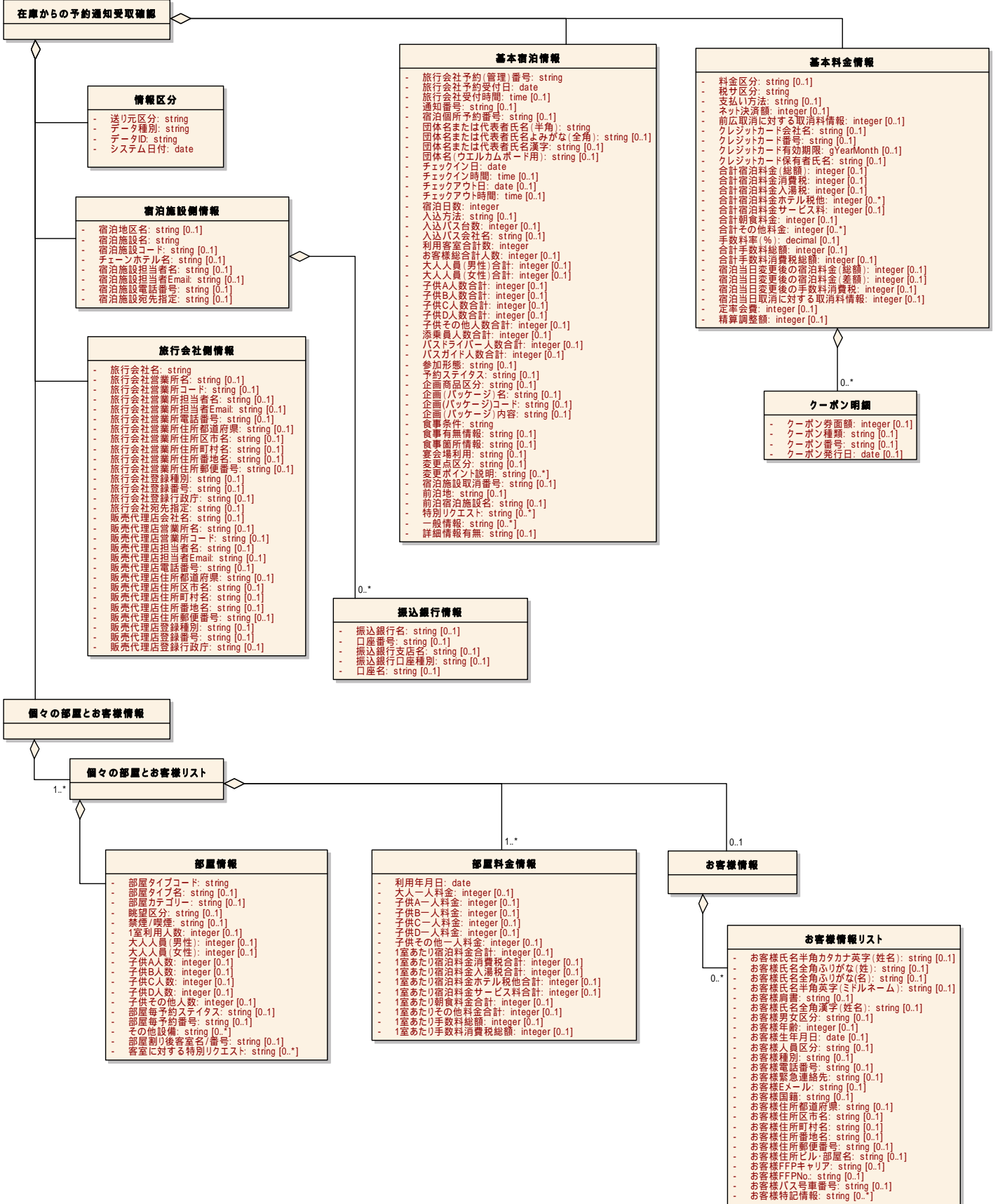

1 2.3 在庫使用報告依頼の構造定義

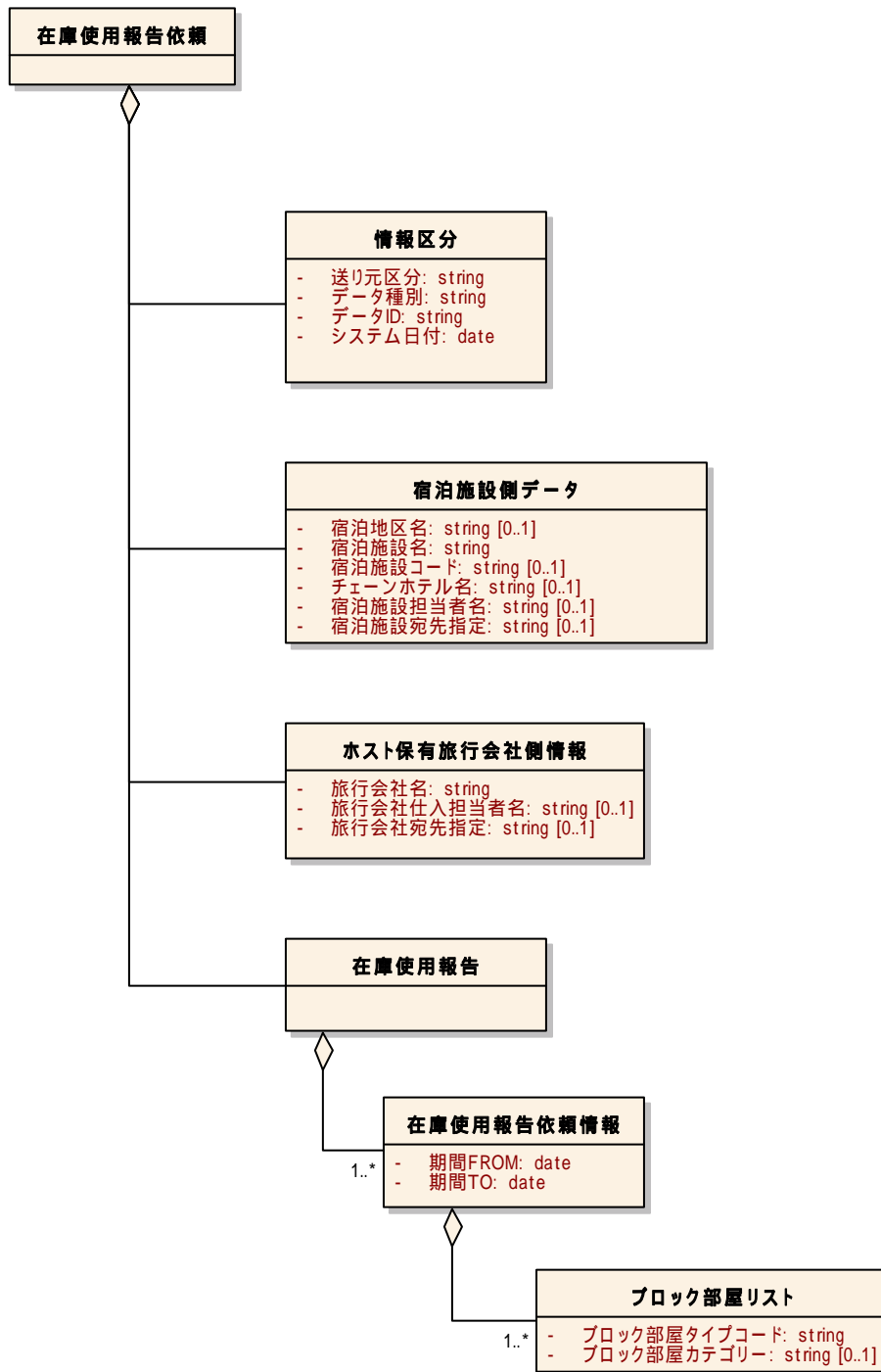

2

1 2.4 在庫使用回答の構造定義

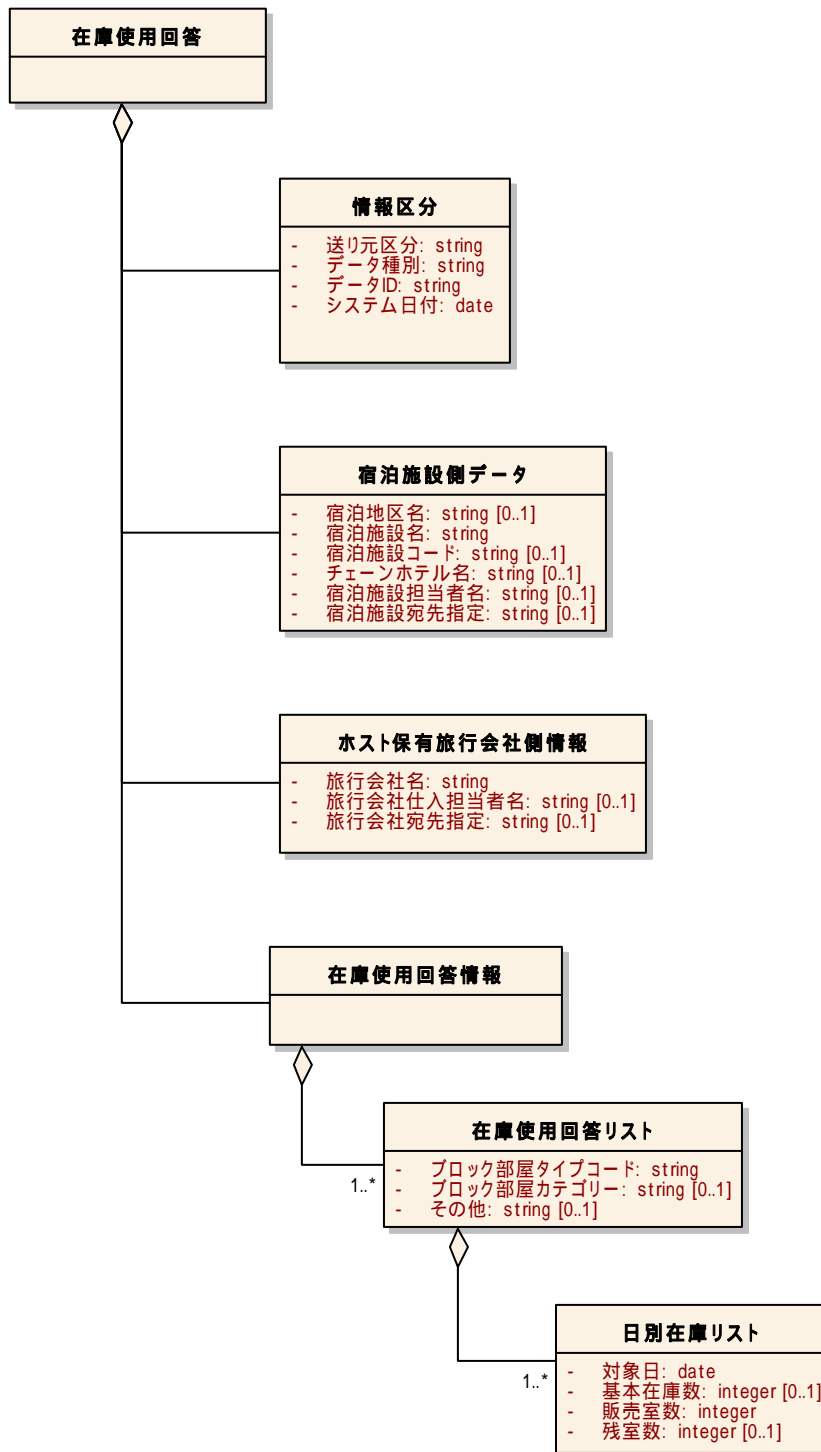

2

1 2.5 在庫増室要求の構造定義

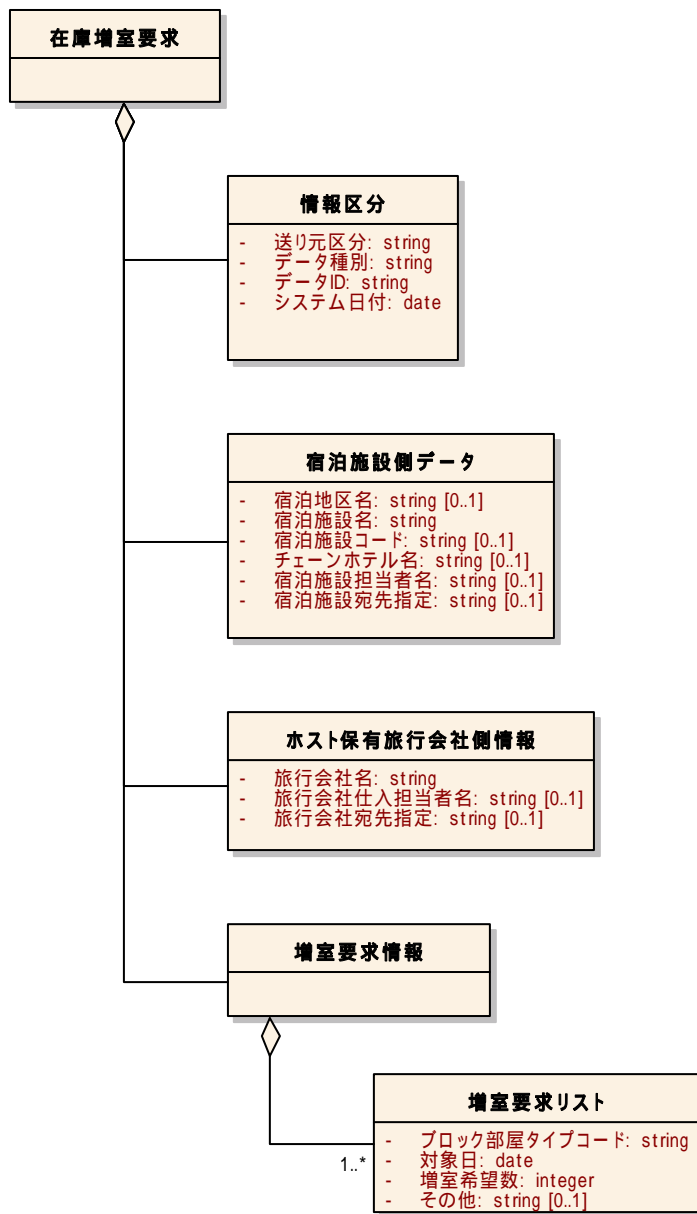

2

1 2.6 在庫増室回答の構造定義

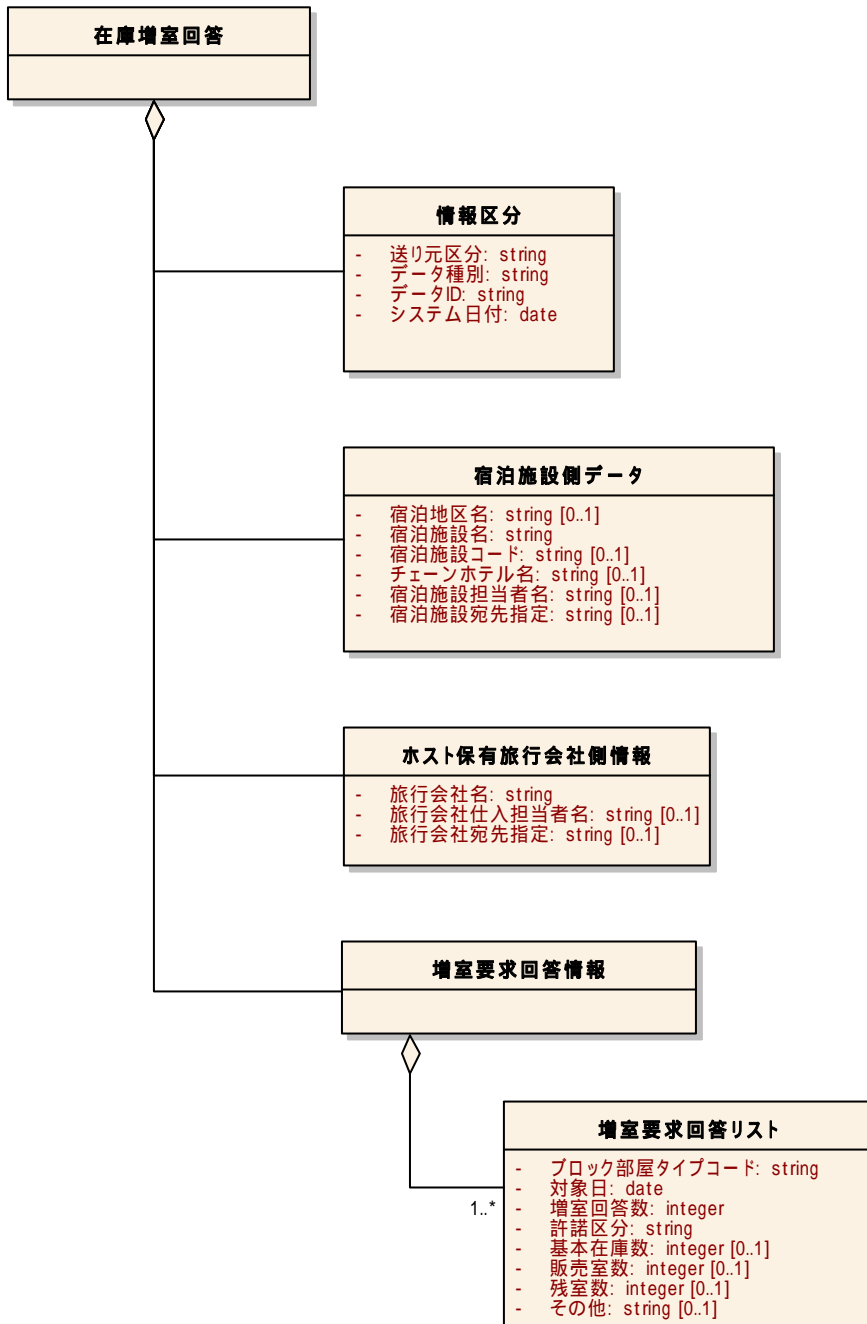

2

1 2.7 在庫減室要求の構造定義

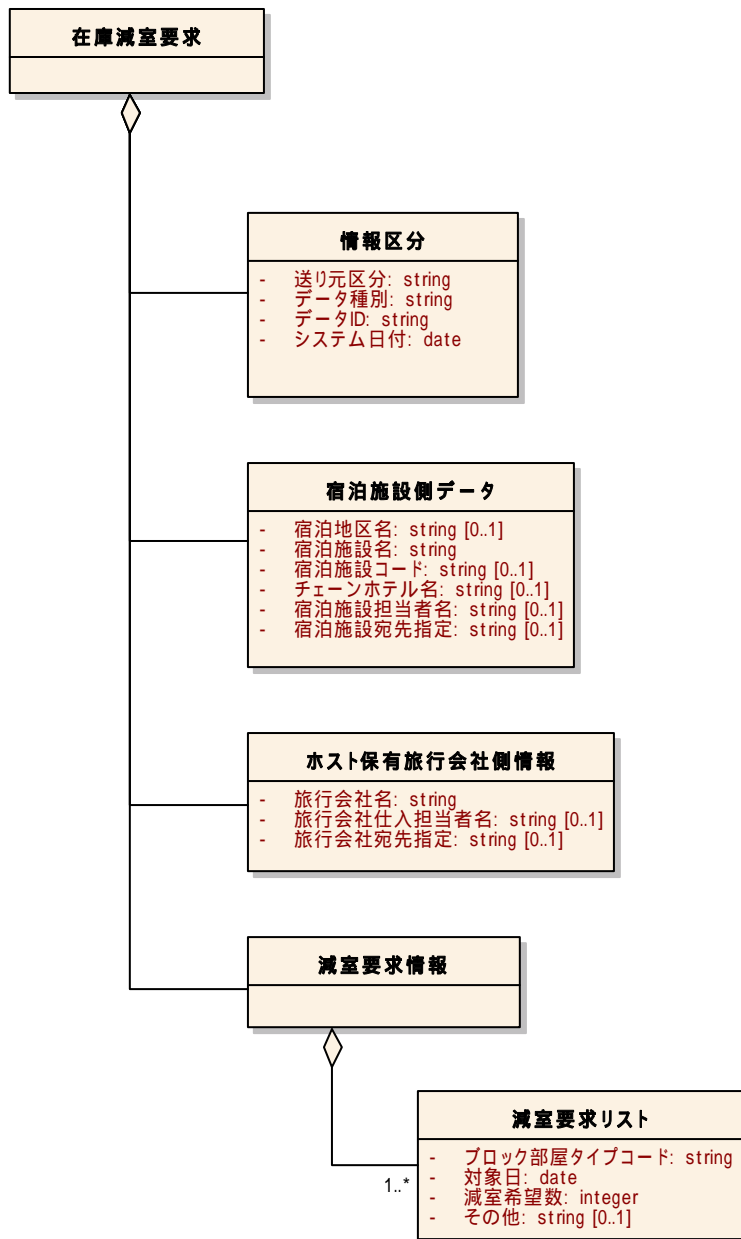

2

1 2.8 在庫減室回答の構造定義

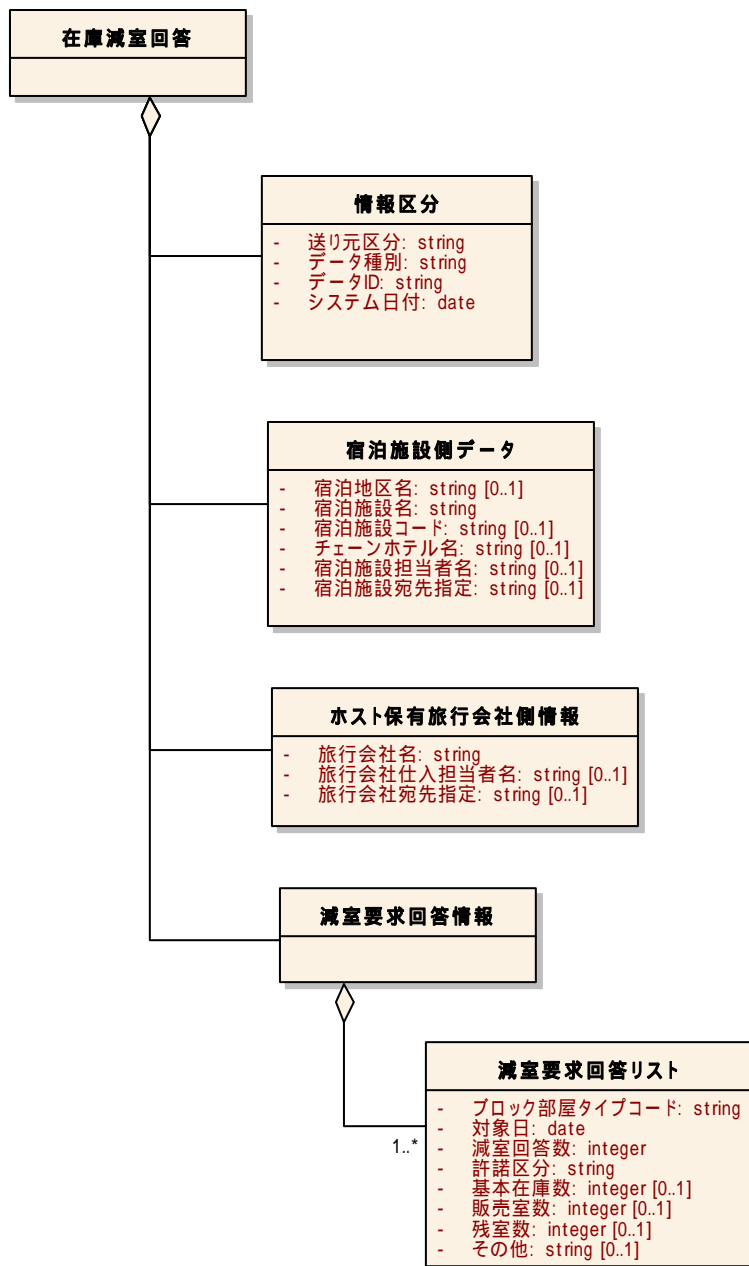

2

1 2.9 空室照会の構造定義

2

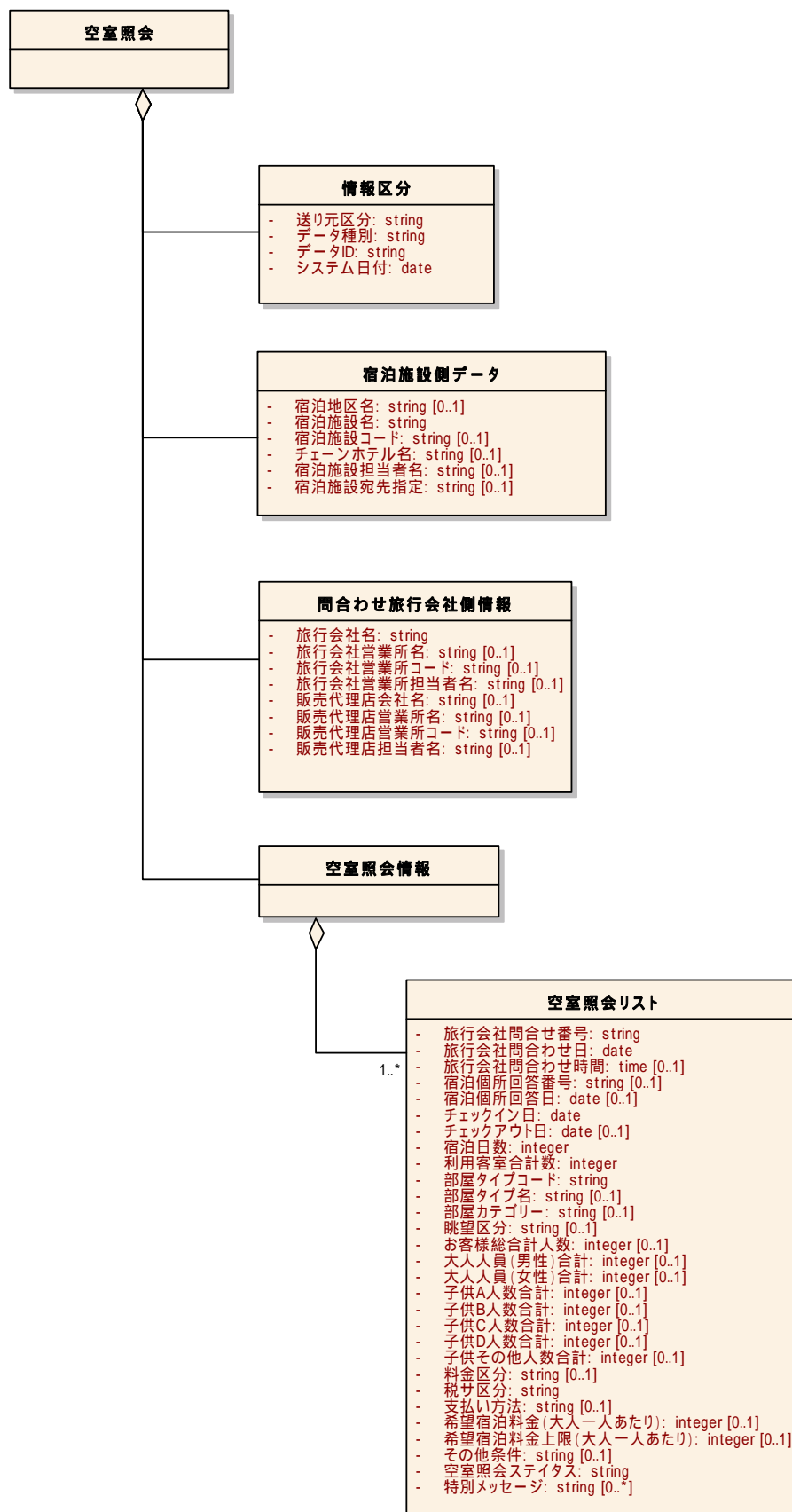

1 2.10 空室照会回答の構造定義

2

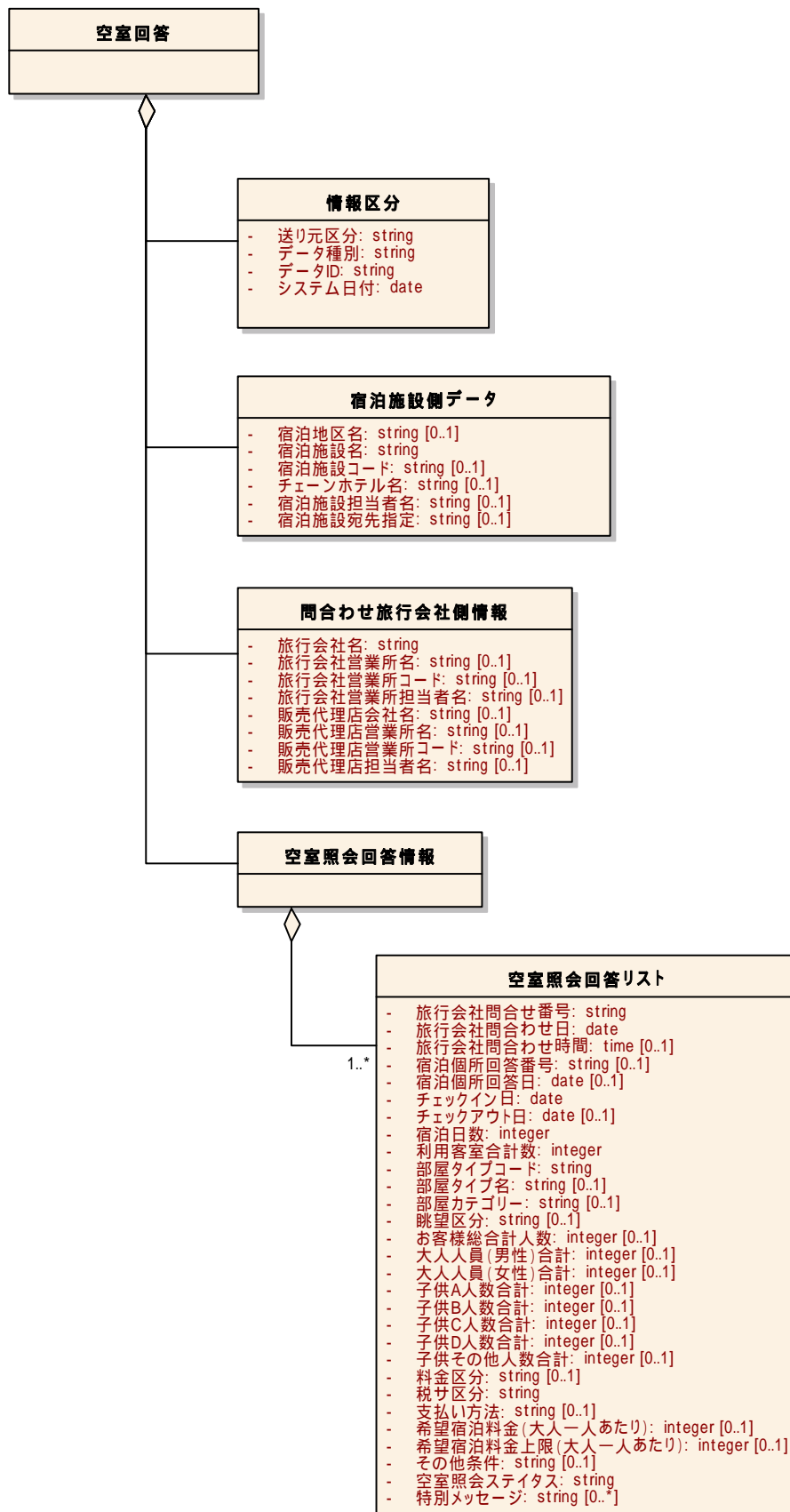

1 2.11 リクエスト通知 (予約・変更・取消) の構造定義

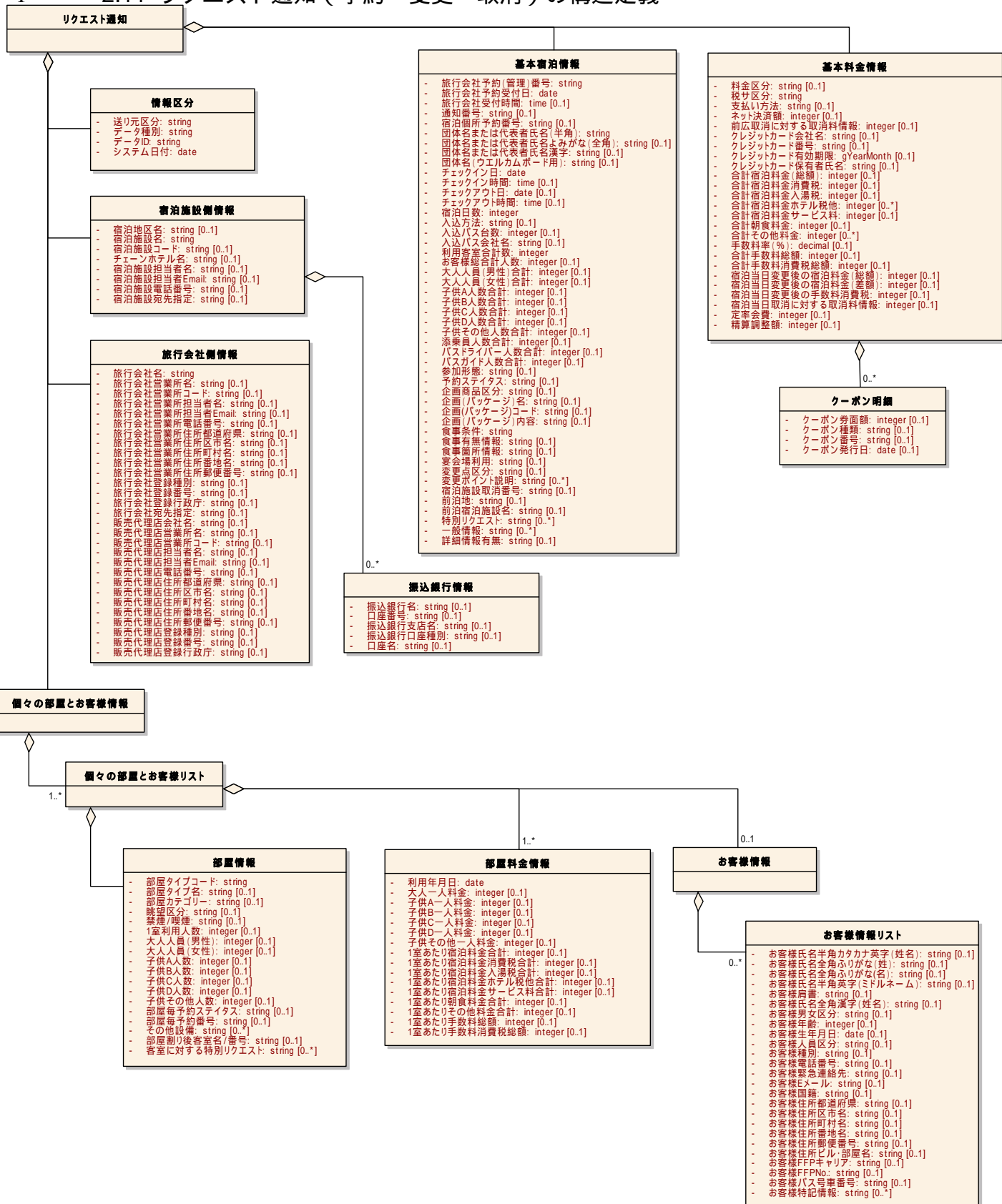

1 2.12 リクエスト通知への回答の構造定義

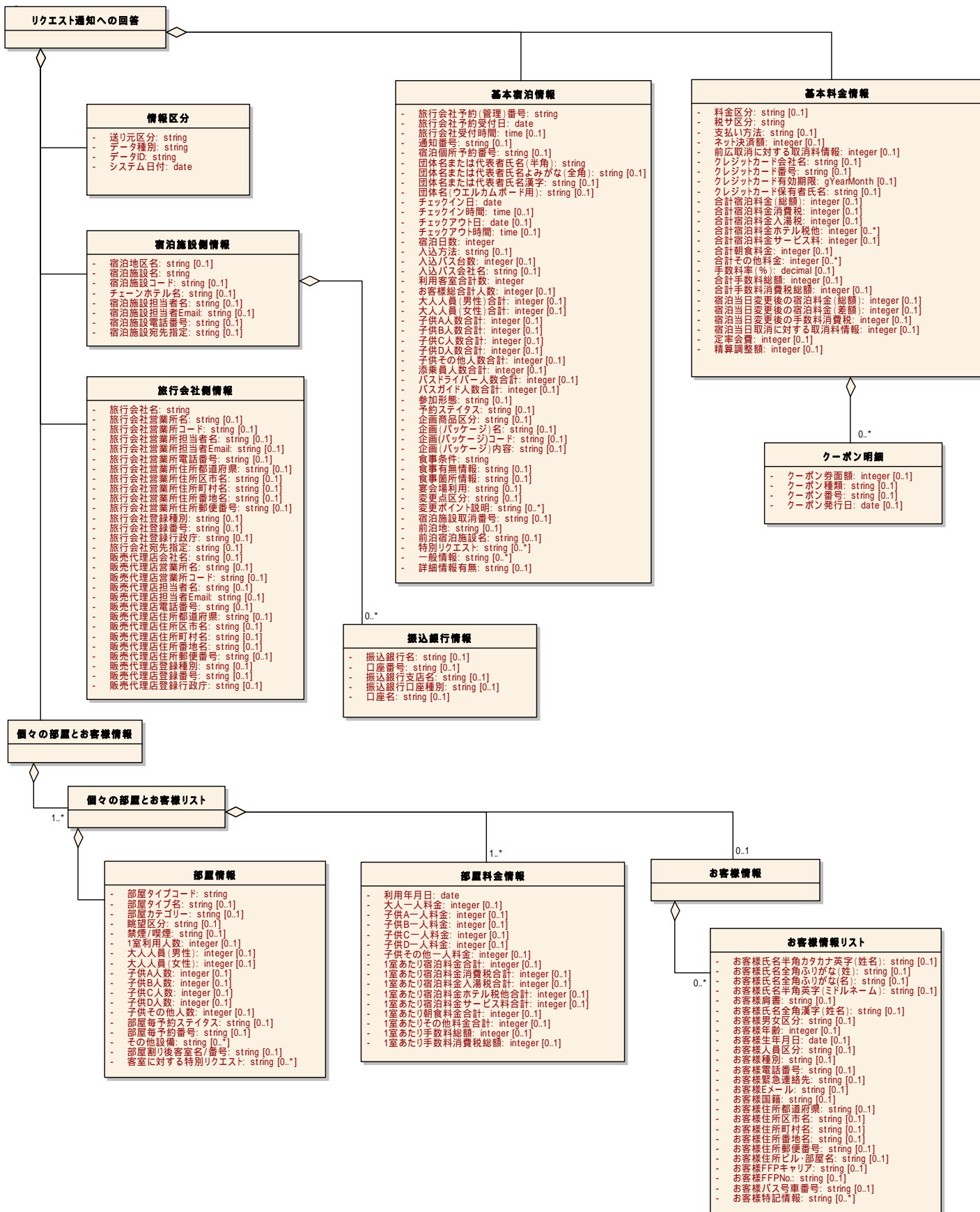

1 2.13 フリーメッセージの構造定義

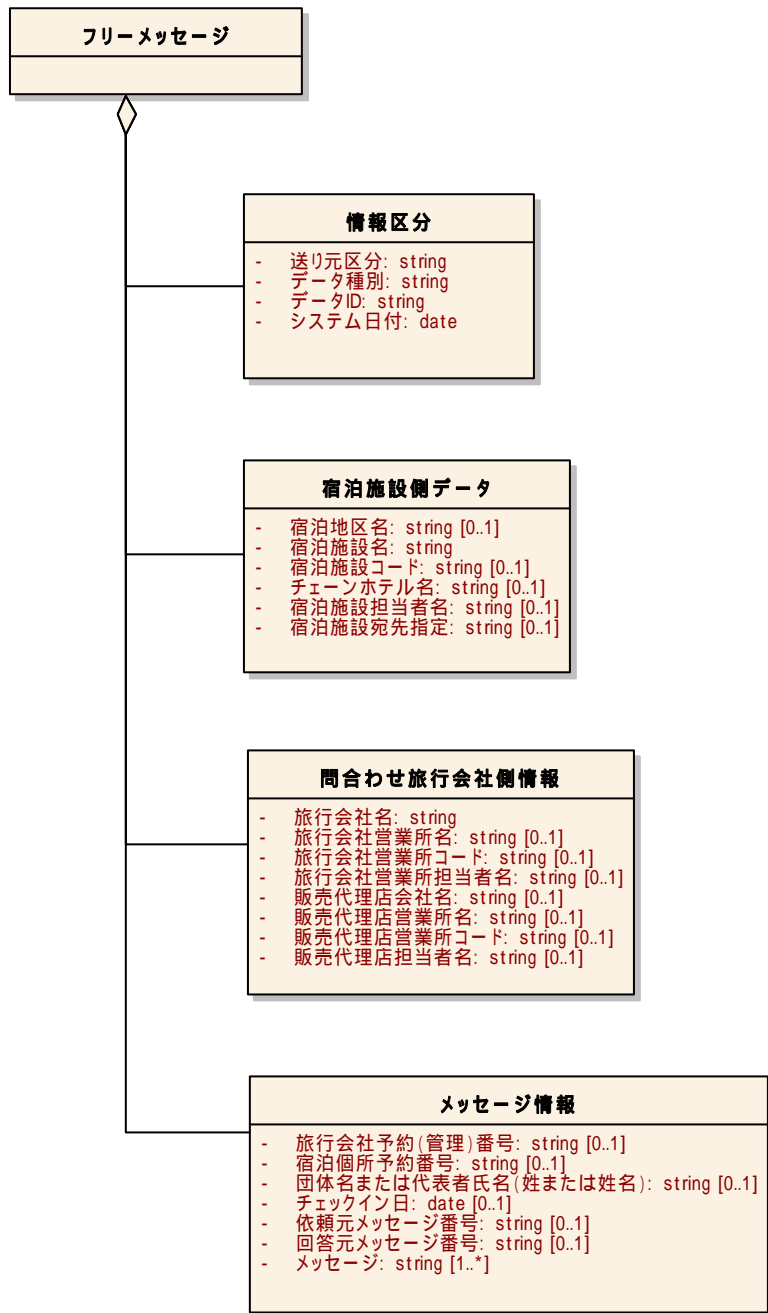

2
3

3 国内取引データの要素定義

3.1 在庫からの予約通知連絡（予約通知・変更・取消）の要素定義

取引データ種別	メッセージ番号	項目番号	項目名(英語)	項目名(日本語)	説明	型	出現回数		制約							サンプル	コメント
							minOccurs	maxOccurs	enumeration	その他	Length	minLength	maxLength	minInclusive	maxInclusive		
01	01		AllotmentBookingReport	在庫からの予約通知連絡 (予約報告・変更・取消)		-	1	1									
01	01	01	TransactionType	情報区分		-	1	1									
01	01	01-01	DataFrom	送り元区分	送り元をセットする。FromTravelAgencyが固定値。	String	1	1							FromTravelAgency	FromTravelAgency	
01	01	01-02	DataClassification	データ種別	送り元からの電文目的をセットする。(詳細説明欄外)	String	1	1							NewBookReport ModificationReport CancellationReport Reconfirmation TejimaiReport IssueReport OtherReport		
01	01	01-03	DataID	データID	データに対する特有の番号(付番については特にルール化ははからない)。送り元でユニークな番号とする。	String	1	1								MAP004E5606	
01	01	01-04	SystemDate	システム日付	この電文作成をしたシステム日付。	Date	1	1							CCYY-MM-DD	2003-04-08	
01	01	02	AccommodationInformation	宿泊施設側情報		-	1	1									
01	01	02-01	AccommodationArea	宿泊地区名	宿泊施設所在地名。当面現在利用されている旅行会社個別の名称を利用する。	String	0	1								伊豆長岡	
01	01	02-02	AccommodationName	宿泊施設名	宿泊施設名称をセットする。	String	1	1								くつろぎの宿 満足荘	
01	01	02-03	AccommodationCode	宿泊施設コード	宿泊施設名称をコードでセットする。当面現在利用されている旅行会社個別のコードを利用する。	String	0	1								001-56387	
01	01	02-04	ChainName	チェーンホテル名	チェーンホテル・宿泊施設名称。当面現在利用されている旅行会社個別の名称を利用する。	String	0	1								くつろぎグループ	
01	01	02-05	AccommodationPersonInCharge	宿泊施設担当者名	宿泊施設側担当者名をセットする。宿泊施設が必要に応じてセットして返す。	String	0	1								-	
01	01	02-06	AccommodationEmail	宿泊施設担当者Email	宿泊施設側担当者Eメールアドレスをセットする。宿泊施設が必要に応じてセットして返す。	String	0	1								-	
01	01	02-07	AccommodationPhoneNumber	宿泊施設電話番号	宿泊施設の電話番号をセットする。宿泊施設が必要に応じてセットして返す。	String	0	1								-	
01	01	02-09	AccommodationCPUAddress	宿泊施設宛先指定	送信先宿泊施設の識別に利用。詳細運用は取引間で決める(必ずしも利用をする必要はない)。	String	0	1									
01	01	02-08	BankList	振込銀行情報		-	0	N									
01	01	02-08-01	BankName	振込銀行名	決済用振込み銀行名。宿泊施設が必要に応じてセットして返す。	String	0	1								-	
01	01	02-08-02	BankAccountNumber	口座番号	決済用振込み銀行口座番号。宿泊施設が必要に応じてセットして返す。	String	0	1								-	
01	01	02-08-03	BankBranchName	振込銀行支店名	決済用振込み銀行支店名。宿泊施設が必要に応じてセットして返す。	String	0	1								-	
01	01	02-08-04	BankAccountClassification	振込銀行口座種別	決済用振込み銀行口座種別。宿泊施設が必要に応じてセットして返す。	String	0	1						普通 当座 別段 貯蓄	普通		
01	01	02-08-05	BankAccountName	口座名	決済用振込み銀行口座名。宿泊施設が必要に応じてセットして返す。	String	0	1								-	
01	01	03	SalesOfficeInformation	旅行会社側情報		-	1	1									
01	01	03-01	SalesOfficeCompanyName	旅行会社名	旅行会社名称を入れる。営業所を統括する企業名を入れる(システムを保有している旅行会社名。実際の販売がリテラーの場合でもシステム保有会社名をセット)。	String	1	1								マップトラベル(株)	
01	01	03-02	SalesOfficeName	旅行会社営業所名	旅行会社・営業所(支店)名称。システム保有旅行会社の自営業所が販売した場合に利用する。	String	0	1								マップトラベル横須賀営業所	
01	01	03-03	SalesOfficeCode	旅行会社営業所コード	旅行会社・営業所(支店)名称をコードでセットする。当面現在利用されている旅行会社個別のコードを利用する。	String	0	1								456	
01	01	03-04	SalesOfficePersonInCharge	旅行会社営業所担当者名	旅行会社の担当者名を入れる。	String	0	1								舟木	
01	01	03-05	SalesOfficeEmail	旅行会社営業所担当者Email	旅行会社の担当者Eメールアドレスを入れる。	String	0	1								s.sato@jata-net.or.jp	
01	01	03-06	SalesOfficePhoneNumber	旅行会社営業所電話番号	旅行会社の電話番号をセットする。	String	0	1								0423-23-2323	
01	01	03-07	SalesOfficeStateProvince	旅行会社営業所住所都道府県	旅行会社の所在都道府県名(元データに住所の区分ができていない場合には、ここにすべてをセットする)。PMSのマーケティング機能などで利用する。	String	0	1								神奈川県	
01	01	03-08	SalesOfficeCityName	旅行会社営業所住所市区市名	旅行会社の所在市区市名。	String	0	1								横須賀市	
01	01	03-09	SalesOfficeAddressLine	旅行会社営業所住所町村名	旅行会社の所在町村名。	String	0	1								海軍通り	
01	01	03-10	SalesOfficeStreetNumber	旅行会社営業所住所番地名	旅行会社の所在番地名。	String	0	1								1-1-1	
01	01	03-11	SalesOfficePostalCode	旅行会社営業所住所郵便番号	旅行会社の所在郵便番号。	String	0	1								100-0001	
01	01	03-12	SalesOfficeRegisteredCategory	旅行会社登録種別	旅行会社の登録種別。PMSのマーケティング機能などで利用する。	String	0	1						1種 2種 3種	1種		
01	01	03-13	SalesOfficeLicenseNumber	旅行会社登録番号	旅行会社の登録番号。現在は最大4桁。	String	0	1								64	
01	01	03-14	SalesOfficeRegisteredPrefecture	旅行会社登録行政庁	旅行会社の登録行政庁:国土交通大臣、または各都道府県知事。	String	0	1						別表		国土交通大臣	
01	01	03-15	SalesOfficeCPUAddress	旅行会社宛先指定	送信元旅行会社の識別に利用。詳細運用は取引間で決める。	String	0	1								*	
01	01	03-16	RetailerCompanyName	販売代理店会社名	販売代理店会社名称を入れる。販売代理店を統括する企業名を入れる。	String	0	1								アジア旅行(株)	
01	01	03-17	RetailerOfficeName	販売代理店営業所名	販売代理店の営業所名称。システム保有旅行会社以外が販売した場合にのみ利用する。	String	0	1								横須賀サテライト店	
01	01	03-18	RetailerOfficeCode	販売代理店営業所コード	販売代理店・営業所(支店)名称をコード、またはテキストでセットする。	String	0	1								123	
01	01	03-19	RetailerPersonInCharge	販売代理店担当者名	販売代理店の担当者名を入れる。	String	0	1								金島	
01	01	03-20	RetailerEmail	販売代理店担当者Email	販売代理店の担当者Eメールアドレスを入れる。	String	0	1								sugihara@jata-net.or.jp	
01	01	03-21	RetailerPhoneNumber	販売代理店電話番号	販売代理店の電話番号をセットする。	String	0	1								042-121-1212	
01	01	03-22	RetailerStateProvince	販売代理店住所都道府県	販売代理店住所の所在都道府県名。	String	0	1								Kanagawaken	
01	01	03-23	RetailerCityName	販売代理店住所市区市名	販売代理店住所の所在市区市名。	String	0	1								Yokosuka	
01	01	03-24	RetailerAddressLine	販売代理店住所町村名	販売代理店住所の所在町村名。	String	0	1								Kaikundori	
01	01	03-25	RetailerStreetNumber	販売代理店住所番地名	販売代理店住所の所在番地名。	String	0	1								2-2-2	
01	01	03-26	RetailerPostalCode	販売代理店住所郵便番号	販売代理店住所の所在郵便番号。	String	0	1								100-0001	
01	01	03-27	RetailerRegisteredCategory	販売代理店登録種別	販売代理店の登録種別。	String	0	1						1種 2種 3種 代理業	代理業		
01	01	03-28	RetailerLicenseNumber	販売代理店登録番号	販売代理店の登録番号。現在は最大5桁。	String	0	1								100	
01	01	03-29	RetailerRegisteredPrefecture	販売代理店登録行政庁	販売代理店の登録行政庁:国土交通大臣、または各都道府県知事。	String	0	1						別表		神奈川県知事	
01	01	04	BasicInformation	基本宿泊情報		-	1	1									
01	01	04-01	TravelAgencyBookingNumber	旅行会社予約(管理)番号	旅行会社の予約番号、受付番号(お客様に対して旅行会社が発行する管理番号。必ずしもお客様にこの番号が渡されているとは限らない)。変更・取消に際しては該当番号を固定でセットする。	String	1	1								456789	
01	01	04-02	TravelAgencyBookingDate	旅行会社予約受付日	上記の予約受付日。最初の予約受付日をこの番号で利用する。お客様の申し込みの時期を特定するために利用する。	Date	1	1							CCYY-MM-DD	2003-03-25	
01	01	04-03	TravelAgencyBookingTime	旅行会社受付時間	上記の予約時間(システム時間)。	Time	0	1							HH:MM:SS	16:15:48	
01	01	04-04	TravelAgencyReportNumber	通知番号	宿泊施設への予約通知単位にシステムが発番する番号。	String	0	1								ABC000968	
01	01	04-05	AccommodationConfirmationNumber	宿泊個所予約番号	宿泊施設システム(PMS)が発番する予約番号(変更・取消)回答その他などで宿泊施設に連絡をする際には必ずセットする。	String	0	1								123456789	
01	01	04-06	GuestOrGroupNameSingleByte	団体名または代表者氏名(半角)	代表者の姓名を半角(カタカナor英字)フルネームでセットする。もしくは姓のみをセットする(カタカナor英字)。団体名称もここにセットする(カタカナor英字)。半角が無い場合にはNoneをセットする。この場合には「GuestOrGroupNameDoubleByte」あるいは「GuestOrGroupNameKanjiName」に必ずセットをする。	String	1	1								ヤマダ 太郎	
01	01	04-07	GuestOrGroupNameDoubleByte	団体名または代表者氏名よみがな(全角)	代表者の姓名を全角(カタカナorひらがな)フルネームでセットする。もしくは姓のみをセットする(カタカナorひらがな)。必須となっている「GuestOrGroupNameSingleByte」がNoneとなる場合には必ずセットをする。	String	0	1								やまだ たろう	
01	01	04-08	GuestOrGroupNameKanjiName	団体名または代表者氏名漢字	団体名がある場合にセットする(手配用名称)。あるいは個人の漢字名称がある場合にも利用する。必須となっている「GuestOrGroupNameSingleByte」がNoneとなる場合、さらには「GuestOrGroupNameDoubleByte」もブランクの場合には必ずセットをする。	String	0	1								ハナミズキカイ	

取引データ種別	メッセージ番号	項目の番号	項目名(英語)	項目名(日本語)	説明	型	出現回数		制約							サンプル	コメント	
							minOccurs	maxOccurs	enumeration	その他	Length	minLength	maxLength	minInclusive	maxInclusive			totalDigits
01	01	04-09	Group>WelcomeBoard	団体名(ウエルカムボード用)	ウエルカムボードに表示するための団体名称をセットする。	String	0	1									花みずき会	
01	01	04-10	CheckInDate	チェックイン日	チェックイン日(宿泊施設利用開始日)。すべての部屋は同じ日にチェックインし宿泊数も同じであることとする。チェックイン日、泊数が異なるものは別レコードとする。	Date	1	1									2003-04-08	
01	01	04-11	CheckInTime	チェックイン時間	チェックイン時間(宿泊施設利用開始時間。V2では必須とする予定)。	Time	0	1									HH:MM:SS	16:00:00
01	01	04-12	CheckOutDate	チェックアウト日	チェックアウト日。	Date	0	1									CCYY-MM-DD	2003-04-09
01	01	04-13	CheckOutTime	チェックアウト時間	チェックアウト時間。	Time	0	1									HH:MM:SS	08:30:00
01	01	04-14	Nights	宿泊日数	宿泊日数。	Integer	1	1										1
01	01	04-15	Transportation	入込方法	入込方法(例:車=Car、タクシー=Taxi、路線バス=RegularBus、観光バス=Coach、送迎バス=AccommodationBus、徒歩=Walk、他=Other)。記述は半角英字のみとする。	String	0	1									Car Taxi RegularBus Coach AccommodationBus Walk Other	Walk
01	01	04-16	CoachCount	入込バス台数	観光バスで入込む場合のバス台数。	Integer	0	1										2
01	01	04-17	CoachCompany	入込バス会社名	入込観光バス会社名、全角。入れ方は特に定めず、テキストを入が判読する運用。	String	0	1										MarugameBus
01	01	04-18	TotalRoomCount	利用客室合計数	利用客室数 < 部屋情報 > 客室数 の合計数をセット。	Integer	1	1										2
01	01	04-19	GrandTotalPaxCount	お客様総合計人数	宿泊者総人数 < 部屋情報 > 人数 の合計数をセット。	Integer	0	1										5
01	01	04-20	TotalPaxMaleCount	大人男性(男性)合計	大人男性の人数 < 部屋情報 > 大人男性人数 の合計数をセット。	Integer	0	1										2
01	01	04-21	TotalPaxFemaleCount	大人女性(女性)合計	大人女性の人数 < 部屋情報 > 大人女性人数 の合計数をセット。	Integer	0	1										2
01	01	04-22	TotalChildA70Count	子供A人数合計	子供Aの人数(小学生以下で大人に順ずる食事と寝具が提供される) < 部屋情報 > 子供A人数 の合計数をセット。	Integer	0	1										1
01	01	04-23	TotalChildB50Count	子供B人数合計	子供Bの人数(子供用の食事と寝具が提供される) < 部屋情報 > 子供B人数 の合計数をセット。	Integer	0	1										0
01	01	04-24	TotalChildC30Count	子供C人数合計	子供Cの人数(寝具だけが提供される) < 部屋情報 > 子供C人数 の合計数をセット。	Integer	0	1										0
01	01	04-25	TotalChildDNoneCount	子供D人数合計	子供Dの人数(提供されるものがない) < 部屋情報 > 子供D人数 の合計数をセット。	Integer	0	1										0
01	01	04-26	TotalChildOtherCount	子供その他人数合計	AからDに該当しない子供(運用で利用) < 部屋情報 > AからDに該当しない子供人数 の合計数をセット。	Integer	0	1										0
01	01	04-27	TotalTourConductorCount	添乗員人数合計	添乗員の人数をセットする(お客様総合計人数には含まない)。	Integer	0	1										0
01	01	04-28	TotalCoachDriverCount	バスドライバー人数合計	バスドライバーの人数をセットする(お客様総合計人数には含まない)。	Integer	0	1										0
01	01	04-29	TotalGuideCount	バスガイド人数合計	バスガイドの人数をセットする(お客様総合計人数には含まない)。	Integer	0	1										0
01	01	04-30	TypeOfGroup	参加形態	お客様の構成(例:カップル=Couple、グループ=Group、友人=Friend、家族=Family、親子=ParentChild、夫婦=MrMrs、職場旅行=CompanyTravel、ビジネス=Business、その他=Othersなど)。V1では運用は特に定めず、極力半角英字を予約状況に必要なに応じてセットする。半角英字のみ。(例:在庫からの結果報告などの場合はOKかOKByAllotment、OKByPhoneは在庫を利用せずに電話でOKをもらっている場合の氏名報告用として送信する場合に利用。このフォームは元予約がOKになっているものしか使わない。)入力値は特に定めず、ここで利用する場合の参考例は次の通り。 OK OKByAllotment OKByPhone OKByFax	String	0	1									Couple	OKByPhone
01	01	04-31	Status	予約ステータス	OK OKByAllotment OKByPhone OKByFax	String	0	1										OKByPhone
01	01	04-32	PackageType	企画商品区分	企画商品である場合にPackageをセットする(参考:TLでの送客区分が2の場合にPackage)。	String	0	1									Package	Package
01	01	04-33	PackagePlanName	企画(パッケージ)名	通常の宿泊プランとは異なる、企画商品に特化した特定サービス(アクティビティ)名称(例:日本の宿、スイートルーム、海外旅行)。	String	0	1										伊勢海老祭り
01	01	04-34	PackagePlanCode	企画(パッケージ)コード	通常のサービスとは異なる、特定サービスをあらわすコード(コードの付け方は取引先との間の特定の取り決めによる)。宿泊施設側企画のプランも含む。	String	0	1										12345
01	01	04-35	PackagePlanContent	企画(パッケージ)内容	プラン内容の確認に利用(付等)。	String	0	1										伊勢海老食べ放題
01	01	04-36	MealCondition	食事条件	食事条件を入れる(例:1泊2食=1night2meals、1泊朝食付=1nightBreakfast、食事なし=WithoutMeal、他=Other)。記述は半角英数字とする。	String	1	1									1night2meals 1nightBreakfast WithoutMeal Other	1night2meals
01	01	04-37	SpecificMealCondition	食事有無情報	ホテルなど一般的には食事をつけていないところ、つけたりする場合に利用する(例:朝食付=IncludingBreakfast、夕食付=IncludingDinner、朝夕食付=IncludingBreakfastAndDinnerの3種類のみ)。半角英字。	String	0	1									IncludingBreakfast IncludingDinner IncludingBreakfastAndDinner	IncludingBreakfast
01	01	04-38	MealPlace	食事箇所情報	食事場所についての情報がある場合に利用する(入力値の制限なし)。V2では詳細を確定予定。	String	0	1										部屋食
01	01	04-39	BanquetRoom	宴会場利用	宴会場、バンケットルームの必要がある場合にのみBanquetをセットする。	String	0	1									Banquet	Banquet
01	01	04-40	ModificationType	変更点区分	「データ種別」がModificationReportの場合で変更点が人数、部屋数の場合に利用、変更ポイントを設定。人数・部屋の減少=Decrease、人数・部屋の増加=Increase、その他=Otherのいずれか。Otherは人数は増えたが部屋数は減ると言った場合に利用する。	String	0	1									Decrease Increase Other	Decrease
01	01	04-41	ModificationPoint	変更ポイント説明	変更点の説明をセットする。複数可(取引データ類はすべて最新のものにセットされているため、変更ポイントの説明をテキストで入力する)。	String	0	N										前泊地変更
01	01	04-42	CancellationNumber	宿泊施設取消番号	宿泊施設が取消時の情報を取り扱う際に、PMSが管理番号をリクエストする場合に利用する。取消番号については特に定めず、前泊地の報告が必要な場合に地名をセットする。入力値は特に定めず、入力システムを以て判別する運用。	String	0	1										阿寒
01	01	04-43	PreviousPlace	前泊地	前泊地	String	0	1										阿寒湖荘
01	01	04-44	PreviousAccommodationName	前泊宿泊施設名	団体などで前泊地の報告が必要な場合に宿泊施設名をセットする。	String	0	1										阿寒湖荘
01	01	04-45	SpecialServiceRequest	特別リクエスト	SSR、宿泊施設に対して回答を必要とする特別のリクエスト。テキストベースで入力。PMSではここに入力があればQueue作成などの処理が必要となる。	String	0	N										陣太鼓ショー19時より
01	01	04-46	OtherServiceInformation	一般情報	OSI、宿泊施設に対して特別な回答を必要としない一般情報をセットする(例:職業区分など)。回答は必要がないが必ず担当者が読むという運用が必要となる。	String	0	N										北海バス利用
01	01	04-47	FollowUpInformation	詳細情報有無	FAXあるいはメールなどでフォローが必要であるか否かをセットする。PMSではQueue作成処理などを行う。	String	0	1									Fax Mail Telephone	Fax
01	01	05	BasicRateInformation	基本料金情報	*基本宿泊情報とセットとなる。	-	1	1										
01	01	05-01	RoomRateOrPersonalRate	料金区分	料金区分をセットする。室単価=RoomRate、人員単価=PersonalRateのいずれかを半角英字でセットする。	String	0	1									RoomRate PersonalRate	RoomRate
01	01	05-02	TaxServiceFee	税サ区分	税金区分をセットする。サ込税別=IncludingServiceWithoutTax、サ込税込=IncludingServiceAndTax、サ別税別=WithoutServiceAndTaxのいずれかを半角英字でセットする。	String	1	1									IncludingServiceWithoutTax IncludingServiceAndTax WithoutServiceAndTax	IncludingServiceWithoutTax
01	01	05-03	Payment	支払い方法	お客様の宿泊施設に対する支払い方法(例:クーポン=Coupon、ノークーポン=NoCoupon、現払い=Cash、クレジットカード=CreditCard、バウチャー=Voucher、デビットカード=DebitCard、その他=Other)。半角英字利用。7種類のみ。	String	0	1									Coupon NoCoupon Cash CreditCard Voucher DebitCard Other	Coupon
01	01	05-05	BareNetRate	ネット決済額	旅行会社/宿泊施設がネット決済をするときのNET額(旅行会社側が宿泊施設に支払う金額)。	Integer	0	1										72000
01	01	05-06	CancellationCharge	前払取消に対する取消料情報	宿泊箇所が取消連絡をもらったときに、取消料が対象となる場合にその金額をセットし、返送する。	Integer	0	1										0
01	01	05-07	CreditCardAuthority	クレジットカード会社名	クレジットカード支払いの場合にセットする。お客様のクレジットカード会社。	String	0	1										VISA
01	01	05-08	CreditCardNumber	クレジットカード番号	クレジットカード支払いの場合にセットする。お客様のクレジットカード番号。	String	0	1										XXXXXXXXXXXX

取引データ種別	メッセージ番号	項目の番号	項目名(英語)	項目名(日本語)	説明	型	出現回数		制約							サンプル	コメント				
							minOccurs	maxOccurs	enumeration	その他	Length	minLength	maxLength	minInclusive	maxInclusive			totalDigits	fractionDigits		
01	01	05-09	ExpireDate	クレジットカード有効期限	クレジットカード支払いの場合にセットする。お客様のクレジットカード有効期限。	gYearMonth	0	1										CCYY-MM	2004-09		
01	01	05-10	CardHolderName	クレジットカード保有者氏名	クレジットカード支払いの場合にセットする。クレジットカード保有者の氏名。	String	0	1												Koizumi Junichiro	
01	01	05-11	TotalAccommodationCharge	合計宿泊料金(総額)	宿泊合計金額。部屋単位毎の宿泊料金合計がセットされる。	Integer	0	1												80000	
01	01	05-12	TotalAccommodationConsumptionTax	合計宿泊料金消費税	消費税合計額。	Integer	0	1												1500	
01	01	05-13	TotalAccommodationHotSpringTax	合計宿泊料金入湯税	入湯税合計額。	Integer	0	1												500	
01	01	05-14	TotalAccommodationHotelTax	合計宿泊料金ホテル税他	ホテル税他合計額。	Integer	0	N												750	
01	01	05-15	TotalAccommodationServiceFee	合計宿泊料金サービス料	サービス料合計額(一般的には宿泊料金に含まれているが、個別に金額を出している場合に利用する)。	Integer	0	1												0	
01	01	05-16	TotalAccommodationBreakfastFee	合計朝食料金	ホテルなどで朝食料金をセット販売する場合に利用する。その合計額。	Integer	0	1												0	
01	01	05-17	TotalAccommodationOtherFee	合計その他料金	上記に含まれない料金関係の合計額。	Integer	0	N												0	
01	01	05-18	CommissionPercentage	手数料率(%)	契約手数料%(0%の場合はNET販売)	Decimal	0	1												10.5	
01	01	05-19	TotalAccommodationCommissionAmount	合計手数料総額	旅行会社に支払う手数料金額。	Integer	0	1												8000	
01	01	05-20	TotalAccommodationCommissionConsumptionTax	合計手数料消費税総額	上記に対する消費税額。	Integer	0	1												0	
01	01	05-21	TotalAccommodationChargeAfterCheckIn	宿泊当日変更後の宿泊料金(総額)	宿泊当日に減員が発生した場合に、調整した後の宿泊料金総額。	Integer	0	1												0	
01	01	05-22	TotalBalanceAfterCheckIn	宿泊当日変更後の宿泊料金(差額)	上記とクーポン発行額との差額。	Integer	0	1												0	
01	01	05-23	TotalAccommodationConsumptionAfterCheckIn	宿泊当日変更後の手数料消費税	宿泊当日に減員が発生した場合に、調整した後の宿泊料金総額に手数料率と消費税をそれぞれ乗じたもの。	Integer	0	1												0	
01	01	05-24	CancellationChargeAfterCheckIn	宿泊当日取消に対する取消料情報	宿泊当日の減員に対して、取消料が発生した場合の情報(取消料金)。	Integer	0	1												0	
01	01	05-25	MembershipFee	定率会費	連盟会費などがある場合にはここに調整後の金額をセットする。	Integer	0	1												0	
01	01	05-26	AdjustmentFee	精算調整額	「宿泊当日変更後の宿泊料金(差額)」X「手数料率」+「宿泊当日変更後の手数料消費税」+「定率会費」。	Integer	0	1												0	
01	01	05-04	CouponList	クーポン明細	クーポン券面金額(発行したクーポン券面額)。クーポンの予約を複数枚発行した場合には、複数回の繰り送り報告を要す。	-	0	N													
01	01	05-04-01	CouponAmount	クーポン券面額	クーポン券面額	Integer	0	1												50000	
01	01	05-04-02	CouponType	クーポン種類	クーポン種類で宿泊施設に知らせる必要がある場合に利用する(例:食食用、パンケット用など)。	String	0	1												Banquet	
01	01	05-04-03	CouponNumber	クーポン番号	発行されたクーポン/パウチャー類の券面番号(1予約に対して複数の発行があることがある)。	String	0	1												21003056489	
01	01	05-04-04	CouponIssueDate	クーポン発行日	クーポンの発行日。	Date	0	1												2003-04-08	
01	01	06	RoomAndGuestInformation	個々の部屋とお客様情報	個々の部屋とお客様情報	-	1	1													
01	01	06-01	RoomAndGuestList	個々の部屋とお客様リスト	* 客室分だけ繰り返す。	-	1	N													
01	01	06-01-01	RoomInformation	部屋情報	部屋情報	-	1	1													
01	01	06-01-01-01	RoomTypeCode	部屋タイプコード	利用室タイプのコード(英数字)をセットする。	String	1	1												WA02	
01	01	06-01-01-02	RoomTypeName	部屋タイプ名	部屋タイプをテキストでセット(例:W01、和室など)。利用部屋タイプ種別は取引会社間で取り決めを行う。現行利用を尊重し、限定はしない。	String	0	1												和洋室 WB 冷暖	
01	01	06-01-01-03	RoomCategory	部屋カテゴリー	部屋カテゴリーの区分がある場合にセットする。	String	0	1												本館スイート	
01	01	06-01-01-04	ViewType	眺望区分	部屋からの眺望による区分。海側、山側、渓流側、湖側 他。運用によりセット法を決める。	String	0	1												山側希望	
01	01	06-01-01-05	SmokingOrNonSmoking	禁煙/喫煙	喫煙/禁煙室の希望がある場合にセットする。喫煙=Smoking、禁煙=NonSmokingのいずれか。	String	0	1												Smoking NonSmoking	
01	01	06-01-01-06	PerRoomPaxCount	1室利用人数	客室を利用する人数(大人と子供ABCの合計数。子供Dその他は含まない)。	Integer	0	1												5	
01	01	06-01-01-07	RoomPaxMaleCount	大人人員(男性)	大人男性の人員。	Integer	0	1												2	
01	01	06-01-01-08	RoomPaxFemaleCount	大人人員(女性)	大人女性の人員。	Integer	0	1												2	
01	01	06-01-01-09	RoomChildA70Count	子供A人数	子供Aの人員(小学生以下で大人に順ずる食事と寝具が提供される)。	Integer	0	1												1	
01	01	06-01-01-10	RoomChildB50Count	子供B人数	子供Bの人員(子供用の食事と寝具が提供される)。	Integer	0	1												0	
01	01	06-01-01-11	RoomChildC30Count	子供C人数	子供Cの人員(寝具だけが提供される)。	Integer	0	1												0	
01	01	06-01-01-12	RoomChildDNoneCount	子供D人数	子供Dの人員(提供されるものがない)。	Integer	0	1												0	
01	01	06-01-01-13	RoomChildOtherCount	子供その他人数	AからDに該当しない子供(運用で利用)。	Integer	0	1												0	
01	01	06-01-01-14	RoomByRoomStatus	部屋毎予約ステータス	予約状況を必要に応じてセットする。半角英字のみ。部屋ステータスは特別の場合を除き特にセットする必要はない。ステータスについては特に定めない。以下は参考。 OK OKByAllotment OKByPhone OKByFax OKByEmail	String	0	1												OK	
01	01	06-01-01-15	RoomByRoomConfirmationNumber	部屋毎予約番号	宿泊機関が提供する部屋ごとの予約番号。	String	0	1													
01	01	06-01-01-16	Facilities	その他設備	客室タイプで指定していない設備情報(あり、布室がある場合にセレクトする。バグ、トイヤー、マシーナ等。運用で決まる)。	String	0	N												ヘアードライヤー	
01	01	06-01-01-17	AssignedRoomNumber	部屋割り後客室名/番号	宿泊施設が部屋割り後に、客室番号(客室名)を連絡する場合にセットする(品質管理などで旅行会社側が利用)。	String	0	1													
01	01	06-01-01-18	RoomSpecialRequest	客室に対する特別リクエスト	部屋に対するリクエスト、メッセージを入れる。団体の場合、部屋割りのための氏名報告にも利用。	String	0	N												エレベーター近く希望	
01	01	06-01-02	RoomRateInformation	部屋料金情報	部屋料金情報	-	1	N													
01	01	06-01-02-01	RoomDate	利用年月日	利用年月日。2泊以上の場合には、「宿泊料金情報」を宿泊日数分繰り返す。	Date	1	1													2003-07-24
01	01	06-01-02-02	PerPaxRate	大人一人料金	該当客室での大人一人あたりの料金。	Integer	0	1												20000	
01	01	06-01-02-03	PerChildA70Rate	子供A一人あたりの料金	子供A一人あたりの料金。	Integer	0	1												14000	
01	01	06-01-02-04	PerChildB50Rate	子供B一人あたりの料金	子供B一人あたりの料金。	Integer	0	1												0	
01	01	06-01-02-05	PerChildC30Rate	子供C一人あたりの料金	子供C一人あたりの料金。	Integer	0	1												0	
01	01	06-01-02-06	PerChildDRate	子供D一人あたりの料金	子供D一人あたりの料金。(提供されるサービスがない幼児などに適用される料金)	Integer	0	1												0	
01	01	06-01-02-07	PerChildOtherRate	子供その他一人あたりの料金	子供その他一人あたりの料金。	Integer	0	1												0	
01	01	06-01-02-08	TotalPerRoomRate	1室あたり宿泊料金合計	1室あたりの宿泊料金合計(該当部屋の宿泊料金合計)。ホテルなどで室料だけの場合にはここにセットする。	Integer	0	1												0	
01	01	06-01-02-09	TotalPerRoomConsumptionTax	1室あたり宿泊料金消費税合計	消費税。	Integer	0	1												1500	
01	01	06-01-02-10	TotalPerRoomHotSpringTax	1室あたり宿泊料金入湯税合計	入湯税。	Integer	0	1												500	
01	01	06-01-02-11	TotalPerRoomHotelTax	1室あたり宿泊料金ホテル税他合計	ホテル税他。	Integer	0	1												750	
01	01	06-01-02-12	TotalPerRoomServiceFee	1室あたり宿泊料金サービス料合計	サービス料(一般的には宿泊料金に含まれているが、個別に金額を出している場合に利用する)。	Integer	0	1												0	
01	01	06-01-02-13	TotalPerRoomBreakfastFee	1室あたり朝食料金合計	ホテルなどで朝食料金をセット販売する場合に利用する。	Integer	0	1												0	
01	01	06-01-02-14	TotalPerRoomOtherFee	1室あたりその他料金合計	上記に含まれない料金関係をセットする。	Integer	0	1												0	
01	01	06-01-02-15	TotalPerRoomCommissionAmount	1室あたり手数料総額	旅行会社に支払う手数料金額。	Integer	0	1												8000	
01	01	06-01-02-16	TotalPerRoomCommissionConsumptionTax	1室あたり手数料消費税総額	上記に対する消費税額。	Integer	0	1												0	
01	01	06-01-03	GuestInformation	お客様情報	お客様情報	-	0	1													
01	01	06-01-03-01	GuestInformationList	お客様情報リスト	* 客室毎に繰り返す(オプション)。部屋ごとに氏名報告をする場合に利用する。	-	0	N													
01	01	06-01-03-01-01	GuestNameSingleByte	お客様氏名半角カタカナ英字(姓名)	お客様の姓名をセットする(カタカナ、英字)。	String	0	1												ヤマダ ジロウ	
01	01	06-01-03-01-02	GuestSurName	お客様氏名全角ふりがな(姓)	お客様の姓をセットする(漢字、ひらがな、カタカナ、英字)。姓と名の区分がない場合には姓名をセット。	String	0	1												ヤマダ ジロウ	
01	01	06-01-03-01-03	GuestGivenName	お客様氏名全角ふりがな(名)	お客様の姓名のふりがなをセットする(漢字、ひらがな、カタカナ、英字)。姓と名の区分がない場合にのみ利用。	String	0	1												ジロウ	
01	01	06-01-03-01-04	GuestMiddleName	お客様氏名半角英字(ミドルネーム)	お客様の英字によるミドルネーム。	String	0	1													
01	01	06-01-03-01-05	GuestNamePrefix	お客様肩書	Mr, Mrs, Miss, Ms, Dr, Otherの中のいずれかをセットする。	String	0	1												Mr Mrs Miss Ms Dr Other	
01	01	06-01-03-01-06	GuestKanjiName	お客様氏名全角漢字(姓名)	お客様の漢字名(姓名)。	String	0	1												山田 二郎	

取引データ種別	メッセージ番号	項目の番号	項目名(英語)	項目名(日本語)	説明	型	出現回数		制約							サンプル	コメント			
							minOccurs	maxOccurs	enumeration	その他	Length	minLength	maxLength	minInclusive	maxInclusive			totalDigits	fractionDigits	
01	01	06-01-03-01-07	GuestGender	お客様男女区分	お客様の性別。男=Male、女=Female、不明=Unknownのいずれかをセットする。	String	0	1									Male Female Unknown		Male	
01	01	06-01-03-01-08	GuestAge	お客様年齢	お客様の日本出発日を基準とした年齢。	Integer	0	1											51	
01	01	06-01-03-01-09	GuestDateOfBirth	お客様生年月日	お客様の生年月日。	Date	0	1										CCYY-MM-DD	1951-01-29	
01	01	06-01-03-01-10	GuestType	お客様人員区分	お客様の大人、子供区分をセットする。大人=Adult、子供A=ChildA、子供B=ChildB、子供C=ChildC、子供D=ChildD、子供その他=ChildOther、半角英字。	String	0	1									Adult ChildA ChildB ChildC ChildD ChildOther		Adult	
01	01	06-01-03-01-11	GuestShubetsu	お客様種別	お客様の属性をセットする(例:代表者、責任者、引率者、幹事、校長先生など)。テキスト入力。制限は定めず。	String	0	1											代表者	
01	01	06-01-03-01-12	GuestPhoneNumber	お客様電話番号	お客様の電話番号。	String	0	1											03-5348-1245	
01	01	06-01-03-01-13	GuestEmergencyPhoneNumber	お客様緊急連絡先	お客様の緊急電話番号(事故などの場合にのみ利用)。	String	0	1											03-5348-1245	
01	01	06-01-03-01-14	GuestEmail	お客様Eメール	お客様のEメール。	String	0	1												
01	01	06-01-03-01-15	GuestCountry	お客様国籍	お客様の国籍コードを利用(例:日本=JP)。	String	0	1											US	
01	01	06-01-03-01-16	GuestStateProvince	お客様住所都道府県	お客様の都道府県名をセットする。	String	0	1											Kanagawaken	
01	01	06-01-03-01-17	GuestCityName	お客様住所区市名	お客様の区市名をセットする。	String	0	1											Yokosuka	
01	01	06-01-03-01-18	GuestAddressLine	お客様住所町村名	お客様の町村名をセットする。	String	0	1											Kaikundori	
01	01	06-01-03-01-19	GuestStreetNumber	お客様住所番地名	お客様の番地名をセットする。	String	0	1											1-1-1	
01	01	06-01-03-01-20	GuestPostalCode	お客様住所郵便番号	お客様の郵便番号をセットする。	String	0	1											100-0001	
01	01	06-01-03-01-21	GuestBuildingName	お客様住所ビル・部屋名	お客様のビル・マンション名・部屋番号をセットする。	String	0	1											Kibogaokadanchi609	
01	01	06-01-03-01-22	GuestFFPCarrier	お客様FFPキャリア	お客様のFFPキャリア(FFP対応宿泊施設などに送る場合)。	String	0	1											JL	
01	01	06-01-03-01-23	GuestFFPNumber	お客様FFPNo.	お客様のFFP番号。	String	0	1											12365498	
01	01	06-01-03-01-24	GuestCoachNumber	お客様バス号車番号	お客様が利用されるバスの号車番号をセットする。	String	0	1											2	
01	01	06-01-03-01-25	SpecialInformation	お客様特記情報	フリーメッセージ欄(予約そのものに関わる情報、特別なリクエストなどを任意に入れる)(例:聾啞者など)。テキストを人が判断する運用。必要に応じてパスポート番号なども管理する。	String	0	N											車椅子利用	

<DataClassification>

- NewBookReport
- ModificationReport
- CancellationReport
- Reconfirmation
- TejimaiReport
- IssueReport
- OtherReport

初めて宿泊通知を送る場合に利用する。在庫を持っている旅行会社が「宿泊通知連絡」をする場合に利用。在庫のない箇所では、電話予約などでOKを取っている場合に、宿泊施設にその情報をデジタルデータとして提供する場合に利用する。
 人数増減、部屋数増減、そのほかの条件が変わったときに利用する。ただし、全面取り消しには利用しない。また、宿泊日の変更は、一旦全面取り消しをしてから、新規予約とする。宿泊日変更には利用しない。新規に予約したものに必要であれば全回予約での内容を別途伝える運用。
 全面取り消しの場合にのみ利用。この場合、取り消しをする対象の直前の予約情報をそのままセットして送る。宿泊施設での確認のため。
 宿泊日前に宿泊箇所に対して行う予約確認専用で利用する。基本的には旅行会社システムが自動で送信し、PMS側受信し、チェックに利用する運用。
 企画商品で手仕舞情報として送る場合に利用。
 クーポンを発行した場合にクーポン番号などを送る運用。
 上記以外の連絡に利用する。

別表:項目の番号「03-14」、「03-29」のenumeration

国土交通大臣	千葉県知事	三重県知事	徳島県知事
北海道知事	東京都知事	滋賀県知事	香川県知事
青森県知事	神奈川県知事	京都府知事	愛媛県知事
岩手県知事	新潟県知事	大阪府知事	高知県知事
宮城県知事	富山県知事	兵庫県知事	福岡県知事
秋田県知事	石川県知事	奈良県知事	佐賀県知事
山形県知事	福井県知事	和歌山県知事	長崎県知事
福島県知事	山梨県知事	鳥取県知事	熊本県知事
茨城県知事	長野県知事	島根県知事	大分県知事
栃木県知事	岐阜県知事	岡山県知事	宮崎県知事
群馬県知事	静岡県知事	広島県知事	鹿児島県知事
埼玉県知事	愛知県知事	山口県知事	沖縄県知事

3.2 在庫からの予約通知受取確認(予約通知・変更・取消)の要素定義

取引データ種別	メッセージ番号	項目の番号	項目名(英語)	項目名(日本語)	説明	型	出現回数		制約							enumeration	その他	サンプル	コメント
							minOccurs	maxOccurs	Length	minLength	maxLength	minInclusive	maxInclusive	totalDigits	fractionDigits				
01	02		AllotmentBookingReply	在庫からの予約通知受取確認(予約報告・変更・取消)		-	1	1											
01	02	01	TransactionType	情報区分		-	1	1											
01	02	01-01	DataFrom	送り元区分	送り元をセットする。FromAccommodationが固定値。	String	1	1									FromAccommodation		
01	02	01-02	DataClassification	データ種別	送り元からの電文目的をセットする。(詳細説明欄外)	String	1	1									NewBookAcknowledgement ModificationAcknowledgment CancellationAcknowledgment ReconfirmationAcknowledgment OtherAcknowledgment RoomAssignReport AfterCheckinAmendment	NewBookAcknowledgement	
01	02	01-03	DataID	データID	データに対する特有の番号(付番については特にルール化ははからない)。送り元でユニークな番号とする。	String	1	1										MAP004E5606	
01	02	01-04	SystemDate	システム日付	この電文作成をしたシステム日付。	Date	1	1									CCYY-MM-DD	2003-04-08	
01	02	02	AccommodationInformation	宿泊施設側情報		-	1	1											
01	02	02-01	AccommodationArea	宿泊地区名	宿泊施設所在地名。当面現在利用されている旅行会社個別の名称を利用する。	String	0	1										伊豆長岡	
01	02	02-02	AccommodationName	宿泊施設名	宿泊施設名称。	String	1	1										くつろぎの宿 満足荘	
01	02	02-03	AccommodationCode	宿泊施設コード	宿泊施設名称をコードでセットする。当面現在利用されている旅行会社個別のコードを利用する。	String	0	1										001-56387	
01	02	02-04	ChainName	チェーンホテル名	チェーンホテル・宿泊施設名称。当面現在利用されている旅行会社個別の名称を利用する。	String	0	1										くつろぎグループ	
01	02	02-05	AccommodationPersonInCharge	宿泊施設担当者名	宿泊施設側担当者名をセットする。宿泊施設が必要に応じてセットして返す。	String	0	1										Hasegawa	
01	02	02-06	AccommodationEmail	宿泊施設担当者Email	宿泊施設側担当者Eメールアドレスをセットする。宿泊施設が必要に応じてセットして返す。	String	0	1										Hasegawa@hotel.co.jp	
01	02	02-07	AccommodationPhoneNumber	宿泊施設電話番号	宿泊施設の電話番号をセットする。宿泊施設が必要に応じてセットして返す。	String	0	1										0432-41-1234	
01	02	02-09	AccommodationCPUAddress	宿泊施設宛先指定	送信先宿泊施設の識別に利用。詳細運用は取引間で決める。	String	0	1											
01	02	02-08	BankList	振込銀行情報		-	0	N											
01	02	02-08-01	BankName	振込銀行名	決済用振込み銀行名。宿泊施設が必要に応じてセットして返す。	String	0	1										UFJ	
01	02	02-08-02	BankAccountNumber	口座番号	決済用振込み銀行口座番号。宿泊施設が必要に応じてセットして返す。	String	0	1										1234567	
01	02	02-08-03	BankBranchName	振込銀行支店名	決済用振込み銀行支店名。宿泊施設が必要に応じてセットして返す。	String	0	1										丸の内支店	
01	02	02-08-04	BankAccountClassification	振込銀行口座種別	決済用振込み銀行口座種別。宿泊施設が必要に応じてセットして返す。	String	0	1									普通 当座 別段 貯蓄	普通	
01	02	02-08-05	BankAccountName	口座名	決済用振込み銀行口座名。宿泊施設が必要に応じてセットして返す。	String	0	1										(有)満足荘	
01	02	03	SalesOfficeInformation	旅行会社側情報		-	1	1											
01	02	03-01	SalesOfficeCompanyName	旅行会社名	旅行会社名を入れる。営業所を統括する企業名を入れる(システムを保有している旅行会社名。実際の販売がリテラーの場合でもシステム保有会社名をセット)。	String	1	1										マップトラベル(株)	
01	02	03-02	SalesOfficeName	旅行会社営業所名	旅行会社・営業所(支店)名称。システム保有旅行会社の自営業所が販売をした場合に利用する。	String	0	1										マップトラベル横須賀営業所	
01	02	03-03	SalesOfficeCode	旅行会社営業所コード	旅行会社・営業所(支店)名称をコードでセットする。当面現在利用されている旅行会社個別のコードを利用する。	String	0	1										456	
01	02	03-04	SalesOfficePersonInCharge	旅行会社営業所担当者名	旅行会社の担当者名を入れる。	String	0	1										舟木	
01	02	03-05	SalesOfficeEmail	旅行会社営業所担当者Email	旅行会社の担当者Eメールアドレスを入れる。	String	0	1										s.sato@jata-net.or.jp	
01	02	03-06	SalesOfficePhoneNumber	旅行会社営業所電話番号	旅行会社の電話番号をセットする。	String	0	1										0423-23-2323	
01	02	03-07	SalesOfficeStateProvince	旅行会社営業所住所都道府県	旅行会社の所在都道府県名。	String	0	1										神奈川県	
01	02	03-08	SalesOfficeCityName	旅行会社営業所住所市区市名	旅行会社の所在市区市名。	String	0	1										横須賀市	
01	02	03-09	SalesOfficeAddressLine	旅行会社営業所住所町村名	旅行会社の所在町村名。	String	0	1										海軍通り	
01	02	03-10	SalesOfficeStreetNumber	旅行会社営業所住所番地名	旅行会社の所在番地名。	String	0	1										1-1-1	
01	02	03-11	SalesOfficePostalCode	旅行会社営業所住所郵便番号	旅行会社の所在郵便番号。	String	0	1										100-0001	
01	02	03-12	SalesOfficeRegisteredCategory	旅行会社登録種別	旅行会社の登録種別。	String	0	1									1種 2種 3種	1種	
01	02	03-13	SalesOfficeLicenseNumber	旅行会社登録番号	旅行会社の登録番号。現在は最大4桁。	String	0	1										64	
01	02	03-14	SalesOfficeRegisteredPrefecture	旅行会社登録行政庁	旅行会社の登録行政庁。国土交通大臣、または各都道府県知事。	String	0	1									別表	国土交通大臣	
01	02	03-15	SalesOfficeCPUAddress	旅行会社宛先指定	送信元旅行会社の識別に利用。詳細運用は取引間で決める。	String	0	1										*	
01	02	03-16	RetailerCompanyName	販売代理店会社名	販売代理店会社名を入れる。販売代理店を統括する企業名を入れる。	String	0	1										アジア旅行(株)	
01	02	03-17	RetailerOfficeName	販売代理店営業所名	販売代理店の営業所名称。システム保有旅行会社以外が販売した場合にのみ利用する。	String	0	1										横須賀サテライト店	
01	02	03-18	RetailerOfficeCode	販売代理店営業所コード	販売代理店・営業所(支店)名称をコード、またはテキストでセットする。	String	0	1										123	
01	02	03-19	RetailerPersonInCharge	販売代理店担当者名	販売代理店の担当者名を入れる。	String	0	1										金島	
01	02	03-20	RetailerEmail	販売代理店担当者Email	販売代理店の担当者Eメールアドレスを入れる。	String	0	1										suqihara@jata-net.or.jp	
01	02	03-21	RetailerPhoneNumber	販売代理店電話番号	販売代理店の電話番号をセットする。	String	0	1										042-121-1212	
01	02	03-22	RetailerStateProvince	販売代理店住所都道府県	販売代理店住所の所在都道府県名。	String	0	1										Kanagawaken	
01	02	03-23	RetailerCityName	販売代理店住所市区市名	販売代理店住所の所在市区市名。	String	0	1										Yokosuka	
01	02	03-24	RetailerAddressLine	販売代理店住所町村名	販売代理店住所の所在町村名。	String	0	1										Kaigundori	
01	02	03-25	RetailerStreetNumber	販売代理店住所番地名	販売代理店住所の所在番地名。	String	0	1										2-2-2	
01	02	03-26	RetailerPostalCode	販売代理店住所郵便番号	販売代理店住所の所在郵便番号。	String	0	1										100-0001	
01	02	03-27	RetailerRegisteredCategory	販売代理店登録種別	販売代理店の登録種別。	String	0	1									1種 2種 3種 代理業	代理業	
01	02	03-28	RetailerLicenseNumber	販売代理店登録番号	旅行会社の登録番号。現在は最大5桁。	String	0	1										100	
01	02	03-29	RetailerRegisteredPrefecture	販売代理店登録行政庁	販売代理店の登録行政庁。国土交通大臣、または各都道府県知事。	String	0	1									別表	神奈川県知事	
01	02	04	BasicInformation	基本宿泊情報		-	1	1											
01	02	04-01	TravelAgencyBookingNumber	旅行会社予約(管理)番号	旅行会社の予約番号、受付番号(お客様に対して旅行会社が発行する管理番号。必ずしもお客様にこの番号が渡されているとは限らない)。変更・取消に際しては該当番号を固定でセットする。	String	1	1										456789	
01	02	04-02	TravelAgencyBookingDate	旅行会社予約受付日	上記の予約受付日。最初の予約受付日とその後も固定で利用する。お客様の申し込み時期を特定することに利用す	Date	1	1									CCYY-MM-DD	2003-03-25	
01	02	04-03	TravelAgencyBookingTime	旅行会社受付時間	上記の予約時間(システム時間)。	Time	0	1									HH:MM:SS	16:15:48	
01	02	04-04	TravelAgencyReportNumber	通知番号	宿泊施設への予約通知単位にシステムが発番する番号。	String	0	1										ABC000968	
01	02	04-05	AccommodationConfirmationNumber	宿泊個所予約番号	宿泊施設システム(PMS)が付与する予約番号(変更・取消・回答・その他などで宿泊施設に連絡をする際には必ずセットする)。	String	0	1										123456789	
01	02	04-06	GuestOrGroupNameSingleByte	団体名または代表者氏名(半角)	代表者の姓名を半角(カタカナor英字)フルネームでセットする。もしくは姓のみをセットする(カタカナor英字)。団体名称もここにセットする(カタカナor英字)。半角が無い場合にはNoneをセット。この場合には「GuestOrGroupNameDoubleByte」あるいは「GuestOrGroupKanjiName」に必ずセットをする。	String	1	1										ヤマダ タロウ	
01	02	04-07	GuestOrGroupNameDoubleByte	団体名または代表者氏名よみがな(全角)	代表者の姓名を全角(カタカナorひらがな)フルネームでセットする。もしくは姓のみをセットする(カタカナorひらがな)。必須となっている「GuestOrGroupNameSingleByte」がNoneとなる場合には必ずセットをする。	String	0	1										やまだ たろう	
01	02	04-08	GuestOrGroupKanjiName	団体名または代表者氏名漢字	団体名がある場合にセットする(手配用名称)。あるいは個人の漢字名称がある場合にも利用する。必須となっている「GuestOrGroupNameSingleByte」がNoneとなる場合、さらには「GuestOrGroupNameDoubleByte」もブランクの場合には必ずセットをする。	String	0	1										ハナミズキカイ	
01	02	04-09	GroupNameWelcomeBoard	団体名(ウエルカムボード用)	ウエルカムボードに表示するための団体名称をセットする。	String	0	1										花みずき会	
01	02	04-10	CheckInDate	チェックイン日	チェックイン日(宿泊施設利用開始日)。すべての部屋は同じ日にチェックインし宿泊数も同じであることとする。チェックイン日、泊数が異なるものは別レコードとする。	Date	1	1									CCYY-MM-DD	2003-04-08	
01	02	04-11	CheckInTime	チェックイン時間	チェックイン時間(宿泊施設利用開始時間。V2では必須とする予定)。	Time	0	1									HH:MM	16:00	

取引データ種別	メッセージ番号	項目番号	項目名(英語)	項目名(日本語)	説明	型	出現回数							制約		サンプル	コメント		
							minOccurs	maxOccurs	Length	minLength	maxLength	minInclusive	maxInclusive	totalDigits	fractionDigits			enumeration	その他
01	02	04-12	CheckOutDate	チェックアウト日	チェックアウト日	Date	0	1									CCYY-MM-DD	2003-04-09	
01	02	04-13	CheckOutTime	チェックアウト時間	チェックアウト時間	Time	0	1									HH:MM	8:30	
01	02	04-14	Nights	宿泊日数	宿泊日数	Integer	1	1										1	
01	02	04-15	Transportation	入込方法	入込方法(例:車=Car、タクシー=Taxi、路線バス=RegularBus、観光バス=Coach、送迎バス=AccommodationBus、徒歩=Walk、他=Other)。記述は半角英字のみとする。	String	0	1										Car Taxi RegularBus Coach AccommodationBus Walk Other	Walk
01	02	04-16	CoachCount	入込バス台数	観光バスで入込む場合のバス台数	Integer	0	1											2
01	02	04-17	CoachCompany	入込バス会社名	入込観光バス会社名。全角。入れ方は特に定めず。テキストを人が判読する運用。	String	0	1											MaruqameBus
01	02	04-18	TotalRoomCount	利用客室合計数	利用客室数 < 部屋情報 > 客室数 の合計数をセット。	Integer	1	1											2
01	02	04-19	GrandTotalPaxCount	お客様総合計人数	宿泊者総人数 < 部屋情報 > 人数 の合計数をセット。	Integer	0	1											5
01	02	04-20	TotalPaxMaleCount	大人男性(男性)合計	大人男性の人数 < 部屋情報 > 大人男性人数 の合計数をセット。	Integer	0	1											2
01	02	04-21	TotalPaxFemaleCount	大人女性(女性)合計	大人女性の人数 < 部屋情報 > 大人女性人数 の合計数をセット。	Integer	0	1											2
01	02	04-22	TotalChildA70Count	子供A人数合計	子供Aの人数(小学生以下で大人に順ずる食事と寝具が提供される) < 部屋情報 > 子供A人数 の合計数をセット。	Integer	0	1											1
01	02	04-23	TotalChildB50Count	子供B人数合計	子供Bの人数(子供用の食事と寝具が提供される) < 部屋情報 > 子供B人数 の合計数をセット。	Integer	0	1											0
01	02	04-24	TotalChildC30Count	子供C人数合計	子供Cの人数(寝具だけが提供される) < 部屋情報 > 子供C人数 の合計数をセット。	Integer	0	1											0
01	02	04-25	TotalChildDNoneCount	子供D人数合計	子供Dの人数(提供されるものがない) < 部屋情報 > 子供D人数 の合計数をセット。	Integer	0	1											0
01	02	04-26	TotalChildOtherCount	子供その他人数合計	AからDに該当しない子供(運用で利用) < 部屋情報 > AからDに該当しない子供人数 の合計数をセット。	Integer	0	1											0
01	02	04-27	TotalTourConductorCount	添乗員人数合計	添乗員人数をセットする(お客様総合計人数には含まない)。	Integer	0	1											0
01	02	04-28	TotalCoachDriverCount	バスドライバー人数合計	バスドライバーの人数をセットする(お客様総合計人数には含まない)。	Integer	0	1											0
01	02	04-29	TotalGuideCount	バスガイド人数合計	バスガイドの人数をセットする(お客様総合計人数には含まない)。	Integer	0	1											0
01	02	04-30	TypeOfGroup	参加形態	お客様の構成(例:カップル=Couple、グループ=Group、友人=Friend、家族=Family、親子=ParentChild、夫婦=MrMrs、職場旅行=CompanyTravel、ビジネス=Business、その他=Othersなど)。V1では運用は特に定めず。極力半角英字を利用。予約状況に応じてセットする。半角英字のみ。(例:在庫からの結果報告などの場合はOKかOKByAllotment、OKByPhoneは在庫を利用せずに電話でOKをもらっている場合の氏名報告用として送信する場合に利用。このフォームは元予約がOKになっているものしか使わない。)入力値は特に定めない。ここで利用する場合の参考例は次の通り。 OK OKByAllotment OKByPhone OKByFax	String	0	1											Couple
01	02	04-31	Status	予約ステータス	OK OKByAllotment OKByPhone OKByFax	String	0	1											OKByPhone
01	02	04-32	PackageType	企画商品区分	企画商品である場合にPackageをセットする(参考:TLでの送客区分が2の場合にPackage)。	String	0	1										Package	Package
01	02	04-33	PackagePlanName	企画(パッケージ)名	通常の宿泊券販売とは異なる。企画商品化された特定サービス(ブランド)名称。例:日本の宿、メイトクーポン、湯け	String	0	1											伊勢海老祭り
01	02	04-34	PackagePlanCode	企画(パッケージ)コード	通常のサービスとは異なる。特定サービスをあらわすコード(コードの付け方は取引先との間の特定の取り決めによる)。宿泊施設側企画のプランも含む。	String	0	1											12345
01	02	04-35	PackagePlanContent	企画(パッケージ)内容	プラン内容の確認に利用(付等)。	String	0	1											伊勢海老食べ放題
01	02	04-36	MealCondition	食事条件	食事条件を入れる(1泊2食=1night2meals、1泊朝食付=1nightBreakfast、食事なし=WithoutMeal、他=Other、記述は半角英数字とする)。	String	1	1										1night2meals 1nightBreakfast WithoutMeal Other	1night2meals
01	02	04-37	SpecificMealCondition	食事は無情報	ホテルなど一般的には食事をつけていないところが、つけたりする場合に利用する。朝食付=IncludingBreakfast、夕食付=IncludingDinner、朝夕食付=IncludingBreakfastAndDinnerの3種類のみ。半角英字。	String	0	1										IncludingBreakfast IncludingDinner IncludingBreakfastAndDinner	IncludingBreakfast
01	02	04-38	MealPlace	食事箇所情報	食事場所についての情報がある場合に利用する(入力値の制限なし)。V2では詳細を確定予定。	String	0	1											部屋食
01	02	04-39	BanquetRoom	宴会会場利用	宴会会場、バンケットルームの必要がある場合にのみBanquetをセットする。	String	0	1										Banquet	Banquet
01	02	04-40	ModificationType	変更点区分	「データ種別」がModificationReportの場合で変更点が人数、部屋数の場合に利用。変更ポイントをセット。人数・部屋の減少=Decrease、人数・部屋の増加=Increase、その他=Otherのいずれか。Otherは人数は増えたが部屋数は減ると言った場合に利用する。	String	0	1										Decrease Increase Other	Decrease
01	02	04-41	ModificationPoint	変更ポイント説明	変更点の説明をセットする。複数可(取引データ類はすべて最新のものにセットされているため、変更ポイントの説明をテキストで入力する)。	String	0	N											前泊地変更
01	02	04-42	CancellationNumber	宿泊施設取消番号	宿泊施設が取り消し情報をもたらしたときに、PMSが管理番号を付与する場合に利用する。付番方法については特に定	String	0	1											阿寒
01	02	04-43	PreviousPlace	前泊地	団体などで前泊地の報告が必要な場合に地名をセットする。入力法は特に定めず。人がテキストを読んで判断する運	String	0	1											阿寒湖荘
01	02	04-44	PreviousAccommodationName	前泊宿泊施設名	団体などで前泊地の報告が必要な場合に宿泊施設名をセットする。	String	0	1											陣太鼓ショ-19時より
01	02	04-45	SpecialServiceRequest	特別リクエスト	SSR、宿泊施設に対して回答を必要とする特別のリクエスト。テキストベースで入力。PMSではここに入力があればQue作成などの処理が必要となる。	String	0	N											北海道バス利用
01	02	04-46	OtherServiceInformation	一般情報	OSI、宿泊施設に対して特別な回答を必要としない一般情報をセットする(例:職業区分など)。回答は必要がないが必ず担当者が読むという運用が必要となる。	String	0	N											Fax Mail Telephone
01	02	04-47	FollowUpInformation	詳細情報有無	FAXあるいはメールなどでフォローが必要であるか否かをセットする。PMSではQue作成処理などを行う。	String	0	1											Fax
01	02	05	BasicRateInformation	基本料金情報	*基本宿泊情報とセットとなる。	-	1	1											
01	02	05-01	RoomRateOrPersonalRate	料金区分	料金区分をセットする。室単価=RoomRate、人員単価=PersonalRateのいずれかを半角英字でセットする。	String	0	1										RoomRate PersonalRate	RoomRate
01	02	05-02	TaxServiceFee	税サ区分	税金区分をセットする。サ込税別=IncludingServiceWithoutTax、サ込税込=IncludingServiceAndTax、サ別税別=WithoutServiceAndTaxのいずれかを半角英字でセットする。	String	1	1										IncludingServiceWithoutTax IncludingServiceAndTax WithoutServiceAndTax	IncludingServiceWithoutTax
01	02	05-03	Payment	支払い方法	お客様の宿泊施設に対する支払い方法。クーポン=Coupon、ノークーポン=NoCoupon、現払い=Cash、クレジットカード=CreditCard、バウチャー=Voucher、デビットカード=DebitCard、その他=Other、半角英字利用。7種類のみ。	String	0	1										Coupon NoCoupon Cash CreditCard Voucher DebitCard Other	Coupon
01	02	05-05	BareNetRate	ネット決済額	旅行会社/宿泊施設がネット決済をするときのNET額(旅行会社側が宿泊施設に支払う金額)。	Integer	0	1											72000
01	02	05-06	CancellationCharge	前払取消に対する取消料情報	宿泊施設が取消連絡をもたらしたときに、取消料が対象となる場合にその金額をセットし、返送する。	Integer	0	1											
01	02	05-07	CreditCardAuthority	クレジットカード会社名	クレジットカード支払いの場合にセットする。お客様のクレジットカード会社。	String	0	1											VISA
01	02	05-08	CreditCardNumber	クレジットカード番号	クレジットカード支払いの場合にセットする。お客様のクレジットカード番号。	String	0	1											XXXXXXXXXXXX
01	02	05-09	ExpireDate	クレジットカード有効期限	クレジットカード支払いの場合にセットする。お客様のクレジットカード有効期限。	qYearMonth	0	1										CCYY-MM	2004-09
01	02	05-10	CardHolderName	クレジットカード保有者氏名	クレジットカード支払いの場合にセットする。クレジットカード保有者の氏名。	String	0	1											Koizumi Junichiro
01	02	05-11	TotalAccommodationCharge	合計宿泊料金(総額)	宿泊合計金額。部屋単位毎の宿泊料金合計がセットされる。	Integer	0	1											80000
01	02	05-12	TotalAccommodationConsumptionTax	合計宿泊料金消費税	消費税合計額。	Integer	0	1											1500
01	02	05-13	TotalAccommodationHotSpringTax	合計宿泊料金入湯税	入湯税合計額。	Integer	0	1											500
01	02	05-14	TotalAccommodationHotelTax	合計宿泊料金ホテル税他	ホテル税他合計額。	Integer	0	N											750
01	02	05-15	TotalAccommodationServiceFee	合計宿泊料金サービス料	サービス料合計額(一般的には宿泊料金に含まれているが、個別に金額を出している場合に利用する)。	Integer	0	1											

取引データ種別	メッセージ番号	項目の番号	項目名(英語)	項目名(日本語)	説明	型	出現回数							制約		サンプル	コメント	
							minOccurs	maxOccurs	Length	minLength	maxLength	minInclusive	maxInclusive	totalDigits	fractionDigits			enumeration
01	02	05-16	TotalAccommodationBreakfastFee	合計朝食料金	ホテルなどで朝食料金をセット販売する場合に利用する。その合計額。	Integer	0	1										
01	02	05-17	TotalAccommodationOtherFee	合計その他料金	上記に含まれない料金関係の合計額。	Integer	0	N										
01	02	05-18	CommissionPercentage	手数料率 (%)	契約手数料% (0%の場合はNET販売)	Decimal	0	1									10.5	
01	02	05-19	TotalAccommodationCommissionAmount	合計手数料総額	旅行会社に支払う手数料金額。	Integer	0	1									8000	
01	02	05-20	TotalAccommodationCommissionConsumptionTax	合計手数料消費税総額	上記に対する消費税額。	Integer	0	1										
01	02	05-21	TotalAccommodationChargeAfterCheckIn	宿泊当日変更後の宿泊料金(総額)	宿泊当日に減員が発生した場合に、調整した後の宿泊料金総額。	Integer	0	1										
01	02	05-22	TotalBalanceAfterCheckIn	宿泊当日変更後の宿泊料金(差額)	上記とクーポン発行額との差額。	Integer	0	1										
01	02	05-23	TotalAccommodationConsumptionAfterCheckIn	宿泊当日変更後の手数料消費税	宿泊当日に減員が発生した場合に、調整した後の宿泊料金総額に手数料率と消費税率をそれぞれ乗じたもの。	Integer	0	1										
01	02	05-24	CancellationChargeAfterCheckIn	宿泊当日取消に対する取消料情報	宿泊当日の減員に対して、取消料が発生した場合の情報(取消料金)。	Integer	0	1										
01	02	05-25	MembershipFee	定率会費	連盟会費などがある場合にはここに調整後の金額をセットする。	Integer	0	1										
01	02	05-26	AdjustmentFee	精算調整額	「宿泊当日変更後の宿泊料金(差額)」X手数料率+「宿泊当日変更後の手数料消費税」+「定率会費」。	Integer	0	1										
01	02	05-04	CouponList	クーポン明細		-	0	N										
01	02	05-04-01	CouponAmount	クーポン券面額	クーポン券面金額(発行したクーポン券面額)。1つの予約を複数枚発行した場合には、複数回の繰り返し報告をす	Integer	0	1									50000	
01	02	05-04-02	CouponType	クーポン種類	クーポン種類で宿泊施設に知らせる必要がある場合に利用する(例:食食用、パンケット用など)。	String	0	1									Banquet	
01	02	05-04-03	CouponNumber	クーポン番号	発行されたクーポン/パウチャー類の券面番号 (1予約に対して複数の発行があることがある)。	String	0	1									21003056489	
01	02	05-04-04	CouponIssueDate	クーポン発行日	クーポンの発行日。	Date	0	1									2003-04-08	
01	02	06	RoomAndGuestInformation	個々の部屋とお客様情報		-	1	1									CCYY-MM-DD	
01	02	06-01	RoomAndGuestList	個々の部屋とお客様リスト	* 客室分だけ繰り返す。	-	1	N										
01	02	06-01-01	RoomInformation	部屋情報		-	1	1										
01	02	06-01-01-01	RoomTypeCode	部屋タイプコード	利用室タイプのコード(英数字)をセットする。	String	1	1									WA02	
01	02	06-01-01-02	RoomTypeName	部屋タイプ名	部屋タイプをテキストでセット(例:W01、和室など)。利用部屋タイプ種別は取引会社間で取り決めを行う。現行利用を尊重し、限定はしない。	String	0	1									和洋室 WB 冷暖	
01	02	06-01-01-03	RoomCategory	部屋カテゴリー	部屋カテゴリーの区分がある場合にセットする。	String	0	1									本館スイート	
01	02	06-01-01-04	ViewType	眺望区分	部屋からの眺望による区分。海側、山側、溪流側、湖側、他、運用によりセット法を決める。	String	0	1									山側希望	
01	02	06-01-01-05	SmokingOrNonSmoking	禁煙/喫煙	喫煙/禁煙の希望がある場合にセットする。喫煙=Smoking、禁煙=NonSmokingのいずれか。	String	0	1						Smoking NonSmoking			Smoking	
01	02	06-01-01-06	PerRoomPaxCount	1室利用人数	客室を利用する人数(大人と子供ABCの合計数。子供Dその他は含まない)。	Integer	0	1									5	
01	02	06-01-01-07	RoomPaxMaleCount	大人男性の人数	大人男性の人数。	Integer	0	1									2	
01	02	06-01-01-08	RoomPaxFemaleCount	大人女性の人数	大人女性の人数。	Integer	0	1									2	
01	02	06-01-01-09	RoomChildA70Count	子供Aの人数	子供Aの人数(小学生以下で大人に順ずる食事と寝具が提供される)。	Integer	0	1									1	
01	02	06-01-01-10	RoomChildB50Count	子供Bの人数	子供Bの人数(子供用の食事と寝具が提供される)。	Integer	0	1									0	
01	02	06-01-01-11	RoomChildC30Count	子供Cの人数	子供Cの人数(寝具だけが提供される)。	Integer	0	1									0	
01	02	06-01-01-12	RoomChildDNoneCount	子供Dの人数	子供Dの人数(提供されるものがない)。	Integer	0	1									0	
01	02	06-01-01-13	RoomChildOtherCount	子供その他人数	AからDに該当しない子供(運用で利用)。	Integer	0	1									0	
01	02	06-01-01-14	RoomByRoomStatus	部屋毎予約ステータス	予約状況を必要に応じてセットする(半角英字のみ)。部屋ステータスは特別の場合を除き特にセットする必要はない。ステータスについては特に定めない。以下は参考。 OK OKByAllotment OKByPhone OKByFax OKByEmail	String	0	1									OK	
01	02	06-01-01-15	RoomByRoomConfirmationNumber	部屋毎予約番号	宿泊機関が提供する部屋ごとの予約番号。	String	0	1										
01	02	06-01-01-16	Facilities	その他設備	客室タイプで指定していない設備情報あり、希望がある場合にセットする。ペアーティナー、冷蔵庫など。運用上の	String	0	N									ヘアードライヤー	
01	02	06-01-01-17	AssignedRoomNumber	部屋割り後客室名/番号	宿泊施設が部屋割り後に、客室番号(客室名)を連絡する場合にセットする(品質管理などで旅行会社側が利用)。	String	0	1										
01	02	06-01-01-18	RoomSpecialRequest	客室に対する特別リクエスト	部屋に対するリクエスト、メッセージを入れる。団体の場合、部屋割のための氏名報告にも利用。	String	0	N									エレベーター近く希望	
01	02	06-01-02	RoomRateInformation	部屋料金情報		-	1	N										
01	02	06-01-02-01	RoomDate	利用年月日	利用年月日。2泊以上の場合には、「宿泊料金情報」を宿泊日数分繰り返す。	Date	1	1									CCYY-MM-DD	2003-07-24
01	02	06-01-02-02	PerPaxRate	大人一人料金	該当客室での大人一人あたりの料金。	Integer	0	1									20000	
01	02	06-01-02-03	PerChildA70Rate	子供A一人料金	子供A一人あたりの料金。	Integer	0	1									14000	
01	02	06-01-02-04	PerChildB50Rate	子供B一人料金	子供B一人あたりの料金。	Integer	0	1									0	
01	02	06-01-02-05	PerChildC30Rate	子供C一人料金	子供C一人あたりの料金。	Integer	0	1									0	
01	02	06-01-02-06	PerChildDRate	子供D一人料金	子供D一人あたりの料金。(提供されるサービスがない幼児などに適用される料金)	Integer	0	1									0	
01	02	06-01-02-07	PerChildOtherRate	子供その他一人料金	子供その他一人あたりの料金。	Integer	0	1									0	
01	02	06-01-02-08	TotalPerRoomRate	1室あたり宿泊料金合計	1室あたりの宿泊料金合計(該当部屋の宿泊料金合計)。ホテルなどで室料だけの場合にはここにセットする。	Integer	0	1									0	
01	02	06-01-02-09	TotalPerRoomConsumptionTax	1室あたり宿泊料金消費税合計	消費税。	Integer	0	1									1500	
01	02	06-01-02-10	TotalPerRoomHotSpringTax	1室あたり宿泊料金入湯税合計	入湯税。	Integer	0	1									500	
01	02	06-01-02-11	TotalPerRoomHotelTax	1室あたり宿泊料金ホテル税他合計	ホテル税他。	Integer	0	1									750	
01	02	06-01-02-12	TotalPerRoomServiceFee	1室あたり宿泊料金サービス料合計	サービス料(一般的には宿泊料金に包含されているが、個別に金額を出している場合に利用する)。	Integer	0	1										
01	02	06-01-02-13	TotalPerRoomBreakfastFee	1室あたり朝食料金合計	ホテルなどで朝食料金をセット販売する場合に利用する。	Integer	0	1										
01	02	06-01-02-14	TotalPerRoomOtherFee	1室あたりその他料金合計	上記に含まれない料金関係をセットする。	Integer	0	1										
01	02	06-01-02-15	TotalPerRoomCommissionAmount	1室あたり手数料総額	旅行会社に支払う手数料金額。	Integer	0	1									8000	
01	02	06-01-02-16	TotalPerRoomCommissionConsumptionTax	1室あたり手数料消費税総額	上記に対する消費税額。	Integer	0	1										
01	02	06-01-03	GuestInformation	お客様情報		-	0	1										
01	02	06-01-03-01	GuestInformationList	お客様情報リスト	* 客室毎に繰り返す(オプション)。部屋ごとに氏名報告をする場合に利用する。	-	0	N										
01	02	06-01-03-01-01	GuestNameSingleByte	お客様氏名半角カタカナ英字(姓名)	お客様の姓名をセットする(カタカナ、英字)。	String	0	1									ヤマダ ジロウ	
01	02	06-01-03-01-02	GuestSurName	お客様氏名全角ふりがな(姓)	お客様の姓をセットする(漢字、ひらがな、カタカナ、英字)。姓と名の区分がない場合には姓名をセット。	String	0	1									ヤマダ ジロウ	
01	02	06-01-03-01-03	GuestGivenName	お客様氏名全角ふりがな(名)	お客様の姓名のうち、名のみをセットする。(漢字、ひらがな、カタカナ、英字)。姓名を分けてセットする場合にのみ利用	String	0	1									ジロウ	
01	02	06-01-03-01-04	GuestMiddleName	お客様氏名半角英字(ミドルネーム)	お客様の英字によるミドルネーム。	String	0	1										
01	02	06-01-03-01-05	GuestNamePrefix	お客様肩書	Mr, Mrs, Miss, Ms, Dr, Otherの中のいずれかをセットする。	String	0	1						Mr Mrs Miss Ms Dr Other		Mr		
01	02	06-01-03-01-06	GuestKanjiName	お客様氏名全角漢字(姓名)	お客様の漢字名(姓名)。	String	0	1									山田二郎	
01	02	06-01-03-01-07	GuestGender	お客様男女区分	お客様の性別。男=Male、女=Female、不明=Unknownのいずれかをセットする。	String	0	1						Male Female Unknown			Male	
01	02	06-01-03-01-08	GuestAge	お客様年齢	お客様の日本出発日を基準とした年齢。	Integer	0	1									51	
01	02	06-01-03-01-09	GuestDateOfBirth	お客様生年月日	お客様の生年月日。	Date	0	1									CCYY-MM-DD	1951-01-29

取引データ種別	メッセージ番号	項目の番号	項目名(英語)	項目名(日本語)	説明	型	出現回数							制約		サンプル	コメント		
							minOccurs	maxOccurs	Length	minLength	maxLength	minInclusive	maxInclusive	totalDigits	fractionDigits			enumeration	その他
01	02	06-01-03-01-10	GuestType	お客様人員区分	お客様の大人、子供区分をセットする。大人=Adult、子供A=ChildA、子供B=ChildB、子供C=ChildC、子供D=ChildD、子供その他=ChildOther、半角英字。	String	0	1							Adult ChildA ChildB ChildC ChildD ChildOther		Adult		
01	02	06-01-03-01-11	GuestShubetsu	お客様種別	お客様の属性をセットする。例:代表者、責任者、引率者、幹事、校長先生など。テキスト入力、制限は定めず。	String	0	1										代表者	
01	02	06-01-03-01-12	GuestPhoneNumber	お客様電話番号	お客様の電話番号。	String	0	1										03-5348-1245	
01	02	06-01-03-01-13	GuestEmergencyPhoneNumber	お客様緊急連絡先	お客様の緊急電話番号(事故などの場合のみに利用)。	String	0	1										03-5348-1245	
01	02	06-01-03-01-14	GuestEmail	お客様Eメール	お客様のEメール。	String	0	1											
01	02	06-01-03-01-15	GuestCountry	お客様国籍	お客様の国籍コードを利用。例:日本=JP	String	0	1										US	
01	02	06-01-03-01-16	GuestStateProvince	お客様住所都道府県	お客様の都道府県名をセットする。	String	0	1										Kanagawaken	
01	02	06-01-03-01-17	GuestCityName	お客様住所区市名	お客様の区市名をセットする。	String	0	1										Yokosuka	
01	02	06-01-03-01-18	GuestAddressLine	お客様住所町村名	お客様の町村名をセットする。	String	0	1										Kaigundori	
01	02	06-01-03-01-19	GuestStreetNumber	お客様住所番地名	お客様の番地名をセットする。	String	0	1										1-1-1	
01	02	06-01-03-01-20	GuestPostalCode	お客様住所郵便番号	お客様の郵便番号をセットする。	String	0	1										100-0001	
01	02	06-01-03-01-21	GuestBuildingName	お客様住所ビル・部屋名	お客様のビル・マンション名・部屋番号をセットする。	String	0	1										Kibogaokadanchi609	
01	02	06-01-03-01-22	GuestFFPCarrier	お客様FFPキャリア	お客様のFFPキャリア(FFP対応宿泊施設などに送る場合)。	String	0	1										JL	
01	02	06-01-03-01-23	GuestFFPNumber	お客様FFPNo.	お客様のFFP番号。	String	0	1										12365498	
01	02	06-01-03-01-24	GuestCoachNumber	お客様バス号車番号	お客様が利用されるバスの号車番号をセットする。	String	0	1										2	
01	02	06-01-03-01-25	SpecialInformation	お客様特記情報	フリーメッセージ欄(予約そのものに関する情報、特別なリクエストなどを任意に入れる)。例:聾啞者など。テキストを人が判読する運用、必要に応じてパスポート番号なども管理する。	String	0	N										車椅子利用	

<DataClassification>

- NewBookAcknowledgement
- ModificationAcknowledgement
- CancellationAcknowledgement
- ReconfirmationAcknowledgement
- OtherAcknowledgement
- RoomAssignReport
- AfterCheckInAmendment

初めて宿泊通知を受け取ったときに、受け取り確認として返送する場合に利用する。現行の運用では受け取り確認は行われていないが、今後は取引依頼を受けたときには、確認回答をすることを標準としてゆく。
 旅行会社からの変更連絡をもらった場合に、その確認として利用する。
 旅行会社からの取り消し連絡をもらった場合に、その確認として利用する。
 旅行会社から予約確認が送られてきたときに、その確認として利用する。
 旅行会社から「その他」情報が送られてきた場合に、その確認として利用する。
 部屋割りが決定的な場合に、部屋番号を送るときに利用する。
 宿泊当日の減員(減室)が生じた場合に、その情報を旅行会社に戻す場合に利用する。チェックアウト後、すみやかに連絡をする。発精算のデータとして利用する。

別表:項目の番号「03-14」、「03-29」のenumeration

国土交通大臣	千葉県知事	三重県知事	徳島県知事
北海道知事	東京都知事	滋賀県知事	香川県知事
青森県知事	神奈川県知事	京都府知事	愛媛県知事
岩手県知事	新潟県知事	大阪府知事	高知県知事
宮城県知事	富山県知事	兵庫県知事	福岡県知事
秋田県知事	石川県知事	奈良県知事	佐賀県知事
山形県知事	福井県知事	和歌山県知事	長崎県知事
福島県知事	山梨県知事	鳥取県知事	熊本県知事
茨城県知事	長野県知事	島根県知事	大分県知事
栃木県知事	岐阜県知事	岡山県知事	宮崎県知事
群馬県知事	静岡県知事	広島県知事	鹿児島県知事
埼玉県知事	愛知県知事	山口県知事	沖縄県知事

3.3 在庫使用報告依頼の要素定義

取引データ種別	メッセージ番号	項目番号	項目名(英語)	項目名(日本語)	説明	型	出現回数		制約						サンプル	コメント
							minOccurs	maxOccurs	Length	minLength	maxLength	minInclusive	maxInclusive	totalDigits		
01	03		BlockReportRequest	在庫使用報告依頼		-	1	1								
01	03		TransactionType	情報区分		-	1	1								
01	03	01-01	DataFrom	送り元区分	送り元をセットする。FromAccommodationが固定値。	String	1	1						FromAccommodation		FromAccommodation
01	03	01-02	DataClassification	データ種別	送り元からの電文目的をセットする。BlockReportRequestが固定値。	String	1	1						BlockReportRequest		BlockReportRequest
01	03	01-03	DataID	データID	データに対する特有の番号(付番については特にルール化ははからない)。送り元でユニークな番号とする。	String	1	1								MAP004E5606
01	03	01-04	SystemDate	システム日付	この電文作成をしたシステム日付。	Date	1	1							CCYY-MM-DD	2003-04-08
01	03	02	AccommodationData	宿泊施設側データ		-	1	1								
01	03	02-01	AccommodationArea	宿泊地区名	宿泊施設所在地区名。当面現在利用されている旅行会社個別の名称を利用する。	String	0	1								伊豆長岡
01	03	02-02	AccommodationName	宿泊施設名	宿泊施設名称。	String	1	1								くつろぎの宿 満足荘
01	03	02-03	AccommodationCode	宿泊施設コード	宿泊施設名称をコードでセットする。当面現在利用されている旅行会社個別のコードを利用する。	String	0	1								001-56387
01	03	02-04	ChainName	チェーンホテル名	チェーンホテル・宿泊施設名称。当面現在利用されている旅行会社個別の名称を利用する。	String	0	1								くつろぎグループ
01	03	02-05	AccommodationPersonInCharge	宿泊施設担当者名	宿泊施設側担当者名をセットする。宿泊施設が必要に応じてセットして返す。	String	0	1								
01	03	02-06	AccommodationCPUAddress	宿泊施設宛先指定	送信先宿泊施設の識別に利用。詳細運用は取引間で決める。	String	0	1								
01	03	03	SalesOfficeCompanyInformation	ホスト保有旅行会社側情報		-	1	1								
01	03	03-01	SalesOfficeCompanyName	旅行会社名	旅行会社名称を入れる。営業所を統括する企業名を入れる(システムを保有している旅行会社名、実際の販売がリテラーの場合でもシステム保有会社名をセット)。	String	1	1								マップトラベル(株)
01	03	03-02	SalesOfficeCompanyPIC	旅行会社仕入担当者名	旅行会社の仕入担当者名(特に入れる必要はない。不明の場合にはPIC=Person in chargeで可)。	String	0	1								PIC
01	03	03-03	SalesOfficeCPUAddress	旅行会社宛先指定	送信元旅行会社の識別に利用。詳細運用は取引間で決める。	String	0	1								
01	03	04	BlockReportList	在庫使用報告		-	1	1								
01	03	04-01	BlockReport	在庫使用報告依頼情報	部屋カテゴリー・期間毎に繰返し。	-	1	N								
01	03	04-01-01	PeriodFrom	期間From	報告期間のFrom日。	Date	1	1						CCYY-MM-DD		2003-10-01
01	03	04-01-02	PeriodTo	期間To	報告期間のTo日。	Date	1	1						CCYY-MM-DD		2003-10-10
01	03	04-01-03	BlockRoomList	ブロック部屋リスト		-	1	N								
01	03	04-01-03-01	BlockRoomTypeCode	ブロック部屋タイプコード	ブロック利用室タイプのコード(英数字)をセットする。	String	1	1								WA02
01	03	04-01-03-02	BlockRoomCategory	ブロック部屋カテゴリー	ブロック部屋カテゴリーの区分がある場合にセットする。	String	0	1								本館スイート

3.4 在庫使用回答の要素定義

取引データ種別	メッセージ番号	項目番号	項目名(英語)	項目名(日本語)	説明	型	出現回数		制約							サンプル	コメント
							minOccurs	maxOccurs	Length	minLength	maxLength	minInclusive	maxInclusive	totalDigits	fractionDigits		
01	04		BlockReportReply	在庫使用回答		-	1	1									
01	04		TransactionType	情報区分		-	1	1									
01	04	01-01	DataFrom	送り元区分	送り元をセットする。FromTravelAgencyが固定値。	String	1	1							FromTravelAgency		FromTravelAgency
01	04	01-02	DataClassification	データ種別	送り元からの電文目的をセットする。BlockReportReplyが固定値。	String	1	1							BlockReportReply		BlockReportReply
01	04	01-03	DataID	データID	データに対する特有の番号(付番については特にルール化ははからない)。送り元でユニークな番号とする。	String	1	1									MAP004E5606
01	04	01-04	SystemDate	システム日付	この電文作成をしたシステム日付。	Date	1	1								CCYY-MM-DD	2003-04-08
01	04	02	AccommodationData	宿泊施設側データ		-	1	1									
01	04	02-01	AccommodationArea	宿泊地区名	宿泊施設所在地区名。当面現在利用されている旅行会社個別の名称を利用する。	String	0	1									伊豆長岡
01	04	02-02	AccommodationName	宿泊施設名	宿泊施設名称。	String	1	1									くつろぎの宿 満足荘
01	04	02-03	AccommodationCode	宿泊施設コード	宿泊施設名称をコードでセットする。当面現在利用されている旅行会社個別のコードを利用する。	String	0	1									001-56387
01	04	02-04	ChainName	チェーンホテル名	チェーンホテル・宿泊施設名称。当面現在利用されている旅行会社個別の名称を利用する。	String	0	1									くつろぎグループ
01	04	02-05	AccommodationPersonInCharge	宿泊施設担当者名	宿泊施設担当者名をセットする。宿泊施設が必要に応じてセットして返す。	String	0	1									
01	04	02-06	AccommodationCPUAddress	宿泊施設宛先指定	送信先宿泊施設の識別に利用。詳細運用は取引間で決める。	String	0	1									
01	04	03	SalesOfficeCompanyInformation	ホスト保有旅行会社側情報		-	1	1									
01	04	03-01	SalesOfficeCompanyName	旅行会社名	旅行会社名称を入れる。営業所を統括する企業名を入れる(システムを保有している旅行会社名、実際の販売がリテラーの場合でもシステム保有会社名をセット)。	String	1	1									マップトラベル(株)
01	04	03-02	SalesOfficeCompanyPIC	旅行会社仕入担当者名	旅行会社の仕入担当者名(特に入れる必要はない。不明の場合にはPIC=Person in chargeで可 システムの自動回答の場合にはSystemReplyを入れる)。	String	0	1									SystemReply
01	04	03-03	SalesOfficeCPUAddress	旅行会社宛先指定	送信元旅行会社の識別に利用。詳細運用は取引間で決める。	String	0	1									*
01	04	04	BlockReportReplyInformation	在庫使用回答情報		-	1	1									
01	04	04-01	BlockReportReplyList	在庫使用回答リスト		-	1	N									
01	04	04-01-01	BlockRoomTypeCode	ブロック部屋タイプコード	ブロック利用室タイプのコード(英数字)をセットする。	String	1	1									WA02
01	04	04-01-02	BlockRoomCategory	ブロック部屋カテゴリー	ブロック部屋カテゴリーの区分がある場合にセットする。	String	0	1									本館スイート
01	04	04-01-04	Other	その他	在庫に関わる特別の情報をセットする。	String	0	1									
01	04	04-01-03	DateList	日別在庫リスト		-	1	N									
01	04	04-01-03-01	Date	対象日	対象となる年月日。	Date	1	1							CCYY-MM-DD		2001-12-23
01	04	04-01-03-02	TotalRoomsBlock	基本在庫数	その時点で提供されているブロック客室数。	Integer	0	1									20
01	04	04-01-03-03	TotalRoomRequired	販売室数	その時点で販売されている客室数。	Integer	1	1									15
01	04	04-01-03-04	TotalRoomsNotYetSold	残室数	その時点で販売されていない客室数。	Integer	0	1									5

3.5 在庫増室要求の要素定義

取引データ種別	メッセージ番号	項目番号	項目名(英語)	項目名(日本語)	説明	型	出現回数							制約		サンプル	コメント
							minOccurs	maxOccurs	Length	minLength	maxLength	minInclusive	maxInclusive	totalDigits	fractionDigits		
01	05		IncreaseRequest	在庫増室要求		-	1	1									
01	05	01	TransactionType	情報区分		-	1	1									
01	05	01-01	DataFrom	送り元区分	送り元をセットする。FromTravelAgencyまたはFromAccommodationが固定値。増室のリクエストは旅行会社または宿泊施設の両方からできる。	String	1	1						FromTravelAgency FromAccommodation		FromTravelAgency	
01	05	01-02	DataClassification	データ種別	送り元からの電文目的をセットする。IncreaseRequestが固定値。	String	1	1						IncreaseRequest		IncreaseRequest	
01	05	01-03	DataID	データID	データに対する特有の番号(付番については特にルール化ははからない)。送り元でユニークな番号とする。	String	1	1						IncreaseRequest		MAP004E5606	
01	05	01-04	SystemDate	システム日付	この電文作成をしたシステム日付。	Date	1	1							CCYY-MM-DD	2003-04-08	
01	05	02	AccommodationData	宿泊施設側データ		-	1	1									
01	05	02-01	AccommodationArea	宿泊地区名	宿泊施設所在地区名。当面現在利用されている旅行会社個別の名称を利用する。	String	0	1									伊豆長岡
01	05	02-02	AccommodationName	宿泊施設名	宿泊施設名称。	String	1	1									くつろぎの宿 満足荘
01	05	02-03	AccommodationCode	宿泊施設コード	宿泊施設名称をコードでセットする。当面現在利用されている旅行会社個別のコードを利用する。	String	0	1									001-56387
01	05	02-04	ChainName	チェーンホテル名	チェーンホテル: 宿泊施設名称。当面現在利用されている旅行会社個別の名称を利用する。	String	0	1									くつろぎグループ
01	05	02-05	AccommodationPersonInCharge	宿泊施設担当者名	宿泊施設側担当者名をセットする。宿泊施設が必要に応じてセットして返す。	String	0	1									
01	05	02-06	AccommodationCPUAddress	宿泊施設宛先指定	送信先宿泊施設の識別に利用。詳細運用は取引間で決める。	String	0	1									
01	05	03	SalesOfficeCompanyInformation	ホスト保有旅行会社側情報		-	1	1									
01	05	03-01	SalesOfficeCompanyName	旅行会社名	旅行会社名称を入れる。営業所を統括する企業名を入れる(システムを保有している旅行会社名。実際の販売がリテラーの場合でもシステム保有会社名をセット)。	String	1	1									マップトラベル(株)
01	05	03-02	SalesOfficeCompanyPIC	旅行会社仕入担当者名	旅行会社の仕入担当者名(特に入れる必要はない。不明の場合にはPIC=Person in chargeで可)。	String	0	1									PIC
01	05	03-03	SalesOfficeCPUAddress	旅行会社宛先指定	送信元旅行会社の識別に利用。詳細運用は取引間で決める。	String	0	1									*
01	05	04	IncreaseRequestInformation	増室要求情報		-	1	1									
01	05	04-01	IncreaseRequestList	増室要求リスト		-	1	N									
01	05	04-01-01	BlockRoomTypeCode	ブロック部屋タイプコード	提供部屋カテゴリーをセット(提供室タイプコード)。	String	1	1									01
01	05	04-01-02	Date	対象日	増返室の対象日。	Date	1	1						CCYY-MM-DD	2003-08-01		
01	05	04-01-03	IncreaseRequestCount	増室希望数	旅行会社が増やしてほしい。あるいは宿泊施設が追加販売してほしい客室数をセットする。	Integer	1	1									5
01	05	04-01-04	Other	その他	在庫に関わる特別の情報をセットする。	String	0	1									仕入分完売

3.6 在庫増室回答の要素定義

取引データ種別	メッセージ番号	項目番号	項目名(英語)	項目名(日本語)	説明	型	出現回数							制約		サンプル	コメント
							minOccurs	maxOccurs	Length	minLength	maxLength	minInclusive	maxInclusive	totalDigits	fractionDigits		
01	06		IncreaseReply	在庫増室回答		-	1	1									
01	06	01	TransactionType	情報区分		-	1	1									
01	06	01-01	DataFrom	送り元区分	送り元をセットする。FromTravelAgencyまたはFromAccommodationが固定値。増室の回答は旅行会社または宿泊施設の両方からできる。	String	1	1						FromTravelAgency FromAccommodation		FromAccommodation	
01	06	01-02	DataClassification	データ種別	送り元からの電文目的をセットする。IncreaseReplyが固定値。	String	1	1						IncreaseReply		IncreaseReply	
01	06	01-03	DataID	データID	データに対する特有の番号(付番については特にルール化ははからない)。送り元でユニークな番号とする。	String	1	1								MAP004E5606	
01	06	01-04	SystemDate	システム日付	この電文作成をしたシステム日付。	Date	1	1							CCYY-MM-DD	2003-04-08	
01	06	02	AccommodationData	宿泊施設側データ		-	1	1									
01	06	02-01	AccommodationArea	宿泊地区名	宿泊施設所在地名。当面現在利用されている旅行会社個別の名称を利用する。	String	0	1								伊豆長岡	
01	06	02-02	AccommodationName	宿泊施設名	宿泊施設名称。	String	1	1								くつろぎの宿 満足荘	
01	06	02-03	AccommodationCode	宿泊施設コード	宿泊施設名称をコードでセットする。当面現在利用されている旅行会社個別のコードを利用する。	String	0	1								001-56387	
01	06	02-04	ChainName	チェーンホテル名	チェーンホテル・宿泊施設名称。当面現在利用されている旅行会社個別の名称を利用する。	String	0	1								くつろぎグループ	
01	06	02-05	AccommodationPersonInCharge	宿泊施設担当者名	宿泊施設側担当者名をセットする。宿泊施設が必要に応じてセットして返す。	String	0	1									
01	06	02-06	AccommodationCPUAddress	宿泊施設宛先指定	送信先宿泊施設の識別に利用。詳細運用は取引間で決める。	String	0	1									
01	06	03	SalesOfficeCompanyInformation	ホスト保有旅行会社側情報		-	1	1									
01	06	03-01	SalesOfficeCompanyName	旅行会社名	旅行会社名称を入れる。営業所を統括する企業名を入れる(システムを保有している旅行会社名。実際の販売がリテラーの場合でもシステム保有会社名をセット)。	String	1	1								マップトラベル(株)	
01	06	03-02	SalesOfficeCompanyPIC	旅行会社仕入担当者名	旅行会社の仕入担当者名(特に入れる必要はない。不明の場合にはPIC=Person in chargeで可)。	String	0	1								PIC	
01	06	03-03	SalesOfficeCPUAddress	旅行会社宛先指定	送信元旅行会社の識別に利用。詳細運用は取引間で決める。	String	0	1								*	
01	06	04	IncreaseRequestReplyInformation	増室要求回答情報	提供室タイプ(コースコード)毎に繰返し。	-	1	1									
01	06	04-01	IncreaseRequestReplyList	増室要求回答リスト		-	1	N									
01	06	04-01-01	BlockRoomTypeCode	ブロック部屋タイプコード	提供部屋カテゴリーをセット(提供室タイプもしくは、コースコード)。	String	1	1								01	
01	06	04-01-02	Date	対象日	増返室の対象日。	Date	1	1							CCYY-MM-DD	2003-08-01	
01	06	04-01-03	IncreaseReplyCount	増室回答数	宿泊施設が増室希望に対する回答部屋数をセットする。応えられない場合には0をセットする。	Integer	1	1								5	
01	06	04-01-04	AcceptedOrNotAccepted	許諾区分	増室に要求に応える場合にはAcceptedをセット、受けられない場合にはNotAcceptedをセットする。	String	1	1						Accepted NotAccepted		Accepted	
01	06	04-01-05	TotalRoomsBlock	基本在庫数	増室処理後に提供されている客室数。	Integer	0	1								20	
01	06	04-01-06	TotalRoomsRequired	販売室数	増室処理後の販売済客室数。	Integer	0	1								15	
01	06	04-01-07	TotalRoomsNotYetSold	残室数	増室処理後の未販売客室数。	Integer	0	1								5	
01	06	04-01-08	Other	その他	在庫に関わる特別の情報をセットする。	String	0	1									

3.7 在庫減室要求の要素定義

取引データ種別	メッセージ番号	項目番号	項目名(英語)	項目名(日本語)	説明	型	出現回数							制約		サンプル	コメント
							minOccurs	maxOccurs	Length	minLength	maxLength	minInclusive	maxInclusive	totalDigits	fractionDigits		
01	07		DecreaseRequest	在庫減室要求		-	1	1									
01	07	01	TransactionType	情報区分		-	1	1									
01	07	01-01	DataFrom	送り元区分	送り元をセットする。FromAccommodationが固定値。減室希望は宿泊施設からの機能。	String	1	1						FromAccommodation		FromAccommodation	
01	07	01-02	DataClassification	データ種別	送り元からの電文目的をセットする。DecreaseRequestが固定値。	String	1	1						DecreaseRequest		DecreaseRequest	
01	07	01-03	DataID	データID	データに対する特有の番号(付番については特にルール化ははからない)。送り元でユニークな番号とする。	String	1	1								MAP004E5606	
01	07	01-04	SystemDate	システム日付	この電文作成をしたシステム日付。	Date	1	1								CCYY-MM-DD	2003-04-08
01	07	02	AccommodationData	宿泊施設側データ		-	1	1									
01	07	02-01	AccommodationArea	宿泊地区名	宿泊施設所在地名。当面現在利用されている旅行会社個別の名称を利用する。	String	0	1									伊豆長岡
01	07	02-02	AccommodationName	宿泊施設名	宿泊施設名称。	String	1	1									くつろぎの宿 満足荘
01	07	02-03	AccommodationCode	宿泊施設コード	宿泊施設名称をコードでセットする。当面現在利用されている旅行会社個別のコードを利用する。	String	0	1									001-56387
01	07	02-04	ChainName	チェーンホテル名	チェーンホテル・宿泊施設名称。当面現在利用されている旅行会社個別の名称を利用する。	String	0	1									くつろぎグループ
01	07	02-05	AccommodationPersonInCharge	宿泊施設担当者名	宿泊施設側担当者名をセットする。宿泊施設が必要に応じてセットして返す。	String	0	1									
01	07	02-06	AccommodationCPUAddress	宿泊施設宛先指定	送信先宿泊施設の識別に利用。詳細運用は取引間で決める。	String	0	1									
01	07	03	SalesOfficeCompanyInformation	ホスト保有旅行会社側情報		-	1	1									
01	07	03-01	SalesOfficeCompanyName	旅行会社名	旅行会社名称を入れる。営業所を統括する企業名を入れる(システムを保有している旅行会社名。実際の販売がリテラーの場合でもシステム保有会社名をセット)。	String	1	1									マップトラベル(株)
01	07	03-02	SalesOfficeCompanyPIC	旅行会社仕入担当者名	旅行会社の仕入担当者名(特に入れる必要はない。不明の場合にはPIC=Person in chargeで可)。	String	0	1									PIC
01	07	03-03	SalesOfficeCPUAddress	旅行会社宛先指定	送信元旅行会社の識別に利用。詳細運用は取引間で決める。	String	0	1									*
01	07	04	DecreaseRequestInformation	減室要求情報		-	1	1									
01	07	04-01	DecreaseRequestList	減室要求リスト		-	1	N									
01	07	04-01-01	BlockRoomTypeCode	ブロック部屋タイプコード	提供部屋カテゴリーをセット(提供室タイプ)。	String	1	1									01
01	07	04-01-02	Date	対象日	返室の対象日。	Date	1	1						CCYY-MM-DD		2003-08-01	
01	07	04-01-03	DecreaseRequestCount	減室希望数	宿泊施設が返室を求める客室数をセットする。	Integer	1	1									5
01	07	04-01-04	Other	その他	在庫に関わる特別の情報をセットする。	String	0	1									

3.8 在庫減室回答の要素定義

取引データ種別	メッセージ番号	項目番号	項目名(英語)	項目名(日本語)	説明	型	出現回数		制約						サンプル	コメント
							minOccurs	maxOccurs	Length	minLength	maxLength	minInclusive	maxInclusive	totalDigits		
01	08		DecreaseReply	在庫減室回答		-	1	1								
01	08		TransactionType	情報区分		-	1	1								
01	08	01-01	DataFrom	送り元区分	送り元をセットする。FromTravelAgencyが固定値。	String	1	1						FromTravelAgency	FromTravelAgency	
01	08	01-02	DataClassification	データ種別	送り元からの電文目的をセットする。DecreaseReplyが固定値。	String	1	1						DecreaseReply	DecreaseReply	
01	08	01-03	DataID	データID	データに対する特有の番号(付番については特にルール化ははからない)。送り元でユニークな番号とする。	String	1	1							MAP004E5606	
01	08	01-04	SystemDate	システム日付	この電文作成をしたシステム日付。	Date	1	1						CCYY-MM-DD	2003-04-08	
01	08	02	AccommodationData	宿泊施設側データ		-	1	1								
01	08	02-01	AccommodationArea	宿泊地区名	宿泊施設所在地名。当面現在利用されている旅行会社個別の名称を利用する。	String	0	1							伊豆長岡	
01	08	02-02	AccommodationName	宿泊施設名	宿泊施設名称。	String	1	1							くつろぎの宿 満足荘	
01	08	02-03	AccommodationCode	宿泊施設コード	宿泊施設名称をコードでセットする。当面現在利用されている旅行会社個別のコードを利用する。	String	0	1							001-56387	
01	08	02-04	ChainName	チェーンホテル名	チェーンホテル・宿泊施設名称。当面現在利用されている旅行会社個別の名称を利用する。	String	0	1							くつろぎグループ	
01	08	02-05	AccommodationPersonInCharge	宿泊施設担当者名	宿泊施設側担当者名をセットする。宿泊施設が必要に応じてセットして返す。	String	0	1								
01	08	02-06	AccommodationCPUAddress	宿泊施設宛先指定	送信先宿泊施設の識別に利用。詳細運用は取引間で決める。	String	0	1								
01	08	03	SalesOfficeCompanyInformation	ホスト保有旅行会社側情報		-	1	1								
01	08	03-01	SalesOfficeCompanyName	旅行会社名	旅行会社名称を入れる。営業所を統括する企業名を入れる(システムを保有している旅行会社名。実際の販売がリテラーの場合でもシステム保有会社名をセット)。	String	1	1							マップトラベル(株)	
01	08	03-02	SalesOfficeCompanyPIC	旅行会社仕入担当者名	旅行会社の仕入担当者名(特に入れる必要はない。不明の場合にはPIC=Person in chargeで可)。	String	0	1							PIC	
01	08	03-03	SalesOfficeCPUAddress	旅行会社宛先指定	送信元旅行会社の識別に利用。詳細運用は取引間で決める。	String	0	1							*	
01	08	04	DecreaseRequestReplyInformation	減室要求回答情報		-	1	1								
01	08	04-01	DecreaseRequestReplyList	減室要求回答リスト		-	1	N								
01	08	04-01-01	BlockRoomTypeCode	ブロック部屋タイプコード	提供部屋カテゴリーをセット(提供室タイプ)。	String	1	1							01	
01	08	04-01-02	Date	対象日	増返室の対象日。	Date	1	1						CCYY-MM-DD	2003-08-01	
01	08	04-01-03	DecreaseReplyCount	減室回答数	宿泊施設が増室希望に対する回答部屋数をセットする。応えられない場合には0をセットする。	Integer	1	1							5	
01	08	04-01-04	AcceptedOrNotAccepted	許諾区分	増室に要求に応える場合にはAcceptedをセット、受けられない場合にはNotAcceptedをセットする。	String	1	1						Accepted NotAccepted	Accepted	
01	08	04-01-05	TotalRoomsBlock	基本在庫数	減室処理後に提供されているブロック客室数。	Integer	0	1							20	
01	08	04-01-06	TotalRoomsRequired	販売室数	減室処理後の販売済客室数。	Integer	0	1							15	
01	08	04-01-07	TotalRoomsNotYetSold	残室数	減室処理後の未販売客室数。	Integer	0	1							5	
01	08	04-01-08	Other	その他	在庫に関わる特別の情報をセットする。	String	0	1								

3.9 空室照会の要素定義

取引データ種別	メッセージ番号	項目番号	項目名(英語)	項目名(日本語)	説明	型	出現回数								制約		サンプル	コメント
							minOccurs	maxOccurs	Length	minLength	maxLength	minInclusive	maxInclusive	totalDigits	fractionDigits	enumeration		
01	09		RoomAvailabilityInquiry	空室照会		-	1	1										
01	09	01	TransactionType	情報区分		-	1	1										
01	09	01-01	DataFrom	送り元区分	送り元をセットする。FromTravelAgencyが固定値。	String	1	1							FromTravelAgency		FromTravelAgency	
01	09	01-02	DataClassification	データ種別	送り元からの電文目的をセットする。RoomAvailabilityInquiryが固定値。	String	1	1							RoomAvailabilityInquiry		RoomAvailabilityInquiry	
01	09	01-03	DataID	データID	データに対する特有の番号(付番については特にルーラ化ははからない)。送り元でユニークな番号とする。	String	1	1									MAP004E5606	
01	09	01-04	SystemDate	システム日付	この電文作成をしたシステム日付。	Date	1	1									CCYY-MM-DD	2003-04-08
01	09	02	AccommodationData	宿泊施設側データ		-	1	1										
01	09	02-01	AccommodationArea	宿泊地区名	宿泊施設所在地区名。当面現在利用されている旅行会社個別の名称を利用する。	String	0	1										伊豆長岡
01	09	02-02	AccommodationName	宿泊施設名	宿泊施設名称。	String	1	1										くつろぎの宿 満足荘
01	09	02-03	AccommodationCode	宿泊施設コード	宿泊施設名称をコードでセットする。当面現在利用されている旅行会社個別のコードを利用する。	String	0	1										001-56387
01	09	02-04	ChainName	チェーンホテル名	チェーンホテル・宿泊施設名称。当面現在利用されている旅行会社個別の名称を利用する。	String	0	1										くつろぎグループ
01	09	02-05	AccommodationPersonInCharge	宿泊施設担当者名	宿泊施設側担当者名をセットする。宿泊施設が必要に応じてセットして返す。	String	0	1										
01	09	02-06	AccommodationCPUAddress	宿泊施設宛先指定	送信先宿泊施設の識別に利用。詳細運用は取引間で決める(必ずしも利用をする必要はない)。	String	0	1										
01	09	03	InquiryOfficeInformation	問い合わせ旅行会社側情報		-	1	1										
01	09	03-01	SalesOfficeCompanyName	旅行会社名	旅行会社名称を入れる。営業所を統括する企業名を入れる(システムを保有している旅行会社名。実際の販売がリテラーの場合でもシステム保有会社名をセット)。	String	1	1										マップトラベル(株)
01	09	03-02	SalesOfficeName	旅行会社営業所名	旅行会社・営業所(支店)名称。システム保有旅行会社の自営業所が販売をした場合に利用する。	String	0	1										-
01	09	03-03	SalesOfficeCode	旅行会社営業所コード	旅行会社・営業所(支店)名称をコードでセットする。当面現在利用されている旅行会社個別のコードを利用する。	String	0	1										-
01	09	03-04	SalesOfficePersonInCharge	旅行会社営業所担当者名	旅行会社営業所(支店)の担当者名を入れる。	String	0	1										-
01	09	03-05	RetailerCompanyName	販売代理店会社名	販売代理店会社名称を入れる。販売代理店を統括する企業名を入れる。	String	0	1										アジア旅行(株)
01	09	03-06	RetailerOfficeName	販売代理店営業所名	販売代理店の営業所名称。システム保有旅行会社以外が販売した場合にのみ利用する。	String	0	1										横須賀サテライト店
01	09	03-07	RetailerOfficeCode	販売代理店営業所コード	販売代理店・営業所(支店)名称をコード、またはテキストでセットする。	String	0	1										123
01	09	03-08	RetailerPersonInCharge	販売代理店担当者名	販売代理店営業所(支店)の担当者名を入れる。	String	0	1										金島
01	09	04	RoomAvailabilityInformation	空室照会情報		-	1	1										
01	09	04-01	RoomAvailabilityInformationList	空室照会リスト		-	1	N										
01	09	04-01-01	TravelAgencyInquiryNumber	旅行会社問い合わせ番号	システムが付与する問い合わせ番号(宿泊機関からの回答時に同じものを返す)。	String	1	1										200300045
01	09	04-01-02	TravelAgencyInquiryDate	旅行会社問い合わせ日	旅行会社照会送信依頼日(システム日付)。	Date	1	1							CCYY-MM-DD		2003-03-25	
01	09	04-01-03	TravelAgencyInquiryTime	旅行会社問い合わせ時間	旅行会社照会送信時間(システム時間)。	Time	0	1							HH:MM:SS		16:15:48	
01	09	04-01-04	AccommodationReplyNumber	宿泊箇所回答番号	宿泊機関が回答をする場合に付与する番号。	String	0	1										-
01	09	04-01-05	AccommodationReplyDate	宿泊箇所回答日	宿泊機関が回答をした日。	Date	0	1							CCYY-MM-DD		2003-03-25	
01	09	04-01-06	CheckInDate	チェックイン日	チェックイン日(宿泊施設利用開始日)。すべての部屋は同じ日にチェックインし宿泊数も同じであることとする。チェックイン日、泊数が異なるものは別レコードとする。	Date	1	1						CCYY-MM-DD		2003-04-08		
01	09	04-01-07	CheckOutDate	チェックアウト日	チェックアウト日。	Date	0	1						CCYY-MM-DD		2003-04-09		
01	09	04-01-08	Nights	宿泊日数	宿泊日数。	Integer	1	1										1
01	09	04-01-09	TotalRoomCount	利用客室合計数	利用客室数 < 部屋情報 > 客室数 の合計数をセット。	Integer	1	1										2
01	09	04-01-10	RoomTypeCode	部屋タイプコード	利用室タイプのコード(英数字)をセットする。コードが無い会社はNoneをセットし、必ず「RoomTypeName」にテキストで名称をセットする。	String	1	1										WA02
01	09	04-01-11	RoomTypeName	部屋タイプ名	部屋タイプをテキストでセット(例:W01、和室など)。利用部屋タイプ種別は取引会社間で取り決めを行う。現行利用を尊重し、限定はしない。	String	0	1										和洋室 WB 冷暖
01	09	04-01-12	RoomCategory	部屋カテゴリー	部屋カテゴリーの区分がある場合にセットする。	String	0	1										本館スイート
01	09	04-01-13	ViewType	眺望区分	部屋からの眺望による区分。海側、山側、溪流側、湖側、他、運用によりセット法を決める。	String	0	1										山側希望
01	09	04-01-14	GrandTotalPaxCount	お客様総合計人数	宿泊者総人数 < 部屋情報 > 人数 の合計数をセット。	Integer	0	1										5
01	09	04-01-15	TotalPaxMaleCount	大人男性(男性)合計	大人男性の人数 < 部屋情報 > 大人男性人数 の合計数をセット。	Integer	0	1										2
01	09	04-01-16	TotalPaxFemaleCount	大人女性(女性)合計	大人女性の人数 < 部屋情報 > 大人女性人数 の合計数をセット。	Integer	0	1										2
01	09	04-01-17	TotalChildA70Count	子供A人数合計	子供Aの人数(小学生以下で大人に順ずる食事と寝具が提供される) < 部屋情報 > 子供A人数 の合計数をセット。	Integer	0	1										1
01	09	04-01-18	TotalChildB50Count	子供B人数合計	子供Bの人数(子供用の食事と寝具が提供される) < 部屋情報 > 子供B人数 の合計数をセット。	Integer	0	1										0
01	09	04-01-19	TotalChildC30Count	子供C人数合計	子供Cの人数(寝具だけが提供される) < 部屋情報 > 子供C人数 の合計数をセット。	Integer	0	1										0
01	09	04-01-20	TotalChildDNoneCount	子供D人数合計	子供Dの人数(提供されるものがない) < 部屋情報 > 子供D人数 の合計数をセット。	Integer	0	1										0
01	09	04-01-21	TotalChildOtherCount	子供その他人数合計	AからDに該当しない子供(運用で利用) < 部屋情報 > AからDに該当しない子供人数 の合計数をセット。	Integer	0	1										0
01	09	04-01-22	RoomRateOrPersonalRate	料金区分	料金区分をセットする。室単価=RoomRate、人員単価=PersonalRateのいずれかを半角英字でセットする。	String	0	1							RoomRate PersonalRate		RoomRate	
01	09	04-01-23	TaxServiceFee	税サ区分	税金区分をセットする。サ込税別=IncludingServiceWithoutTax、サ込税込=IncludingServiceAndTax、サ別税別=WithoutServiceAndTaxのいずれかを半角英字でセットする。	String	1	1							IncludingServiceWithoutTax IncludingServiceAndTax WithoutServiceAndTax		IncludingServiceWithoutTax	
01	09	04-01-24	Payment	支払い方法	お客様の宿泊施設に対する支払い方法(例:クーポン=Coupon、ノクーポン=NoCoupon、現払い=Cash、クレジットカード=CreditCard、バウチャー=Voucher、デビットカード=DebitCard、その他=Other)。半角英字利用、7種類のみ。	String	0	1							Coupon NoCoupon Cash CreditCard Voucher DebitCard Other		Coupon	
01	09	04-01-25	AccommodationFee	希望宿泊料金(大人一人あたり)	希望する大人一人あたりの宿泊料金、または部屋料金。	Integer	0	1										20000
01	09	04-01-26	MaxAccommodationFee	希望宿泊料金上限(大人一人あたり)	上記の上限金額。	Integer	0	1										25000
01	09	04-01-27	OtherCondition	その他条件	部屋以外に対する希望。テキストで入力。	String	0	1										
01	09	04-01-28	AvailabilityStatus	空室照会ステータス	旅行会社が問い合わせデータでは、照会ステータスは運用では必ずRQをセットする。	String	1	1										RQ
01	09	04-01-29	SpecialMessage	特別メッセージ	宿泊にともなう特別のリクエスト、メッセージなど、宿泊機関からの代案もここに記入する。	String	0	N										マンの場合代案提示ヨロ

3.10 空室照会回答の要素定義

取引データ種別	メッセージ番号	項目番号	項目名(英語)	項目名(日本語)	説明	型	出現回数							制約		サンプル	コメント
							minOccurs	maxOccurs	Length	minLength	maxLength	minInclusive	maxInclusive	totalDigits	fractionDigits		
01	10		RoomAvailabilityReply	空室回答		-	1	1									
01	10	01	TransactionType	情報区分		-	1	1									
01	10	01-01	DataFrom	送り元区分	送り元をセットする。FromAccommodationが固定値。	String	1	1						FromAccommodation		FromAccommodation	
01	10	01-02	DataClassification	データ種別	送り元からの電文目的をセットする。RoomAvailabilityReplyが固定値。	String	1	1						RoomAvailabilityReply		RoomAvailabilityReply	
01	10	01-03	DataID	データID	データに対する特有の番号(付番については特にルール化ははからない)。送り元でユニークな番号とする。	String	1	1								MAP004E5606	
01	10	01-04	SystemDate	システム日付	この電文作成をしたシステム日付。	Date	1	1								2003-04-08	
01	10	02	AccommodationData	宿泊施設側データ		-	1	1									
01	10	02-01	AccommodationArea	宿泊地区名	宿泊施設所在地区名。当面現在利用されている旅行会社個別の名称を利用する。	String	0	1								伊豆長岡	
01	10	02-02	AccommodationName	宿泊施設名	宿泊施設名称。	String	1	1								くつろぎの宿 満足荘	
01	10	02-03	AccommodationCode	宿泊施設コード	宿泊施設名称をコードでセットする。当面現在利用されている旅行会社個別のコードを利用する。	String	0	1								001-56387	
01	10	02-04	ChainName	チェーンホテル名	チェーンホテル・宿泊施設名称。当面現在利用されている旅行会社個別の名称を利用する。	String	0	1								くつろぎグループ	
01	10	02-05	AccommodationPersonInCharge	宿泊施設担当者名	宿泊施設側担当者名をセットする。宿泊施設が必要に応じてセットして返す。	String	0	1									
01	10	02-06	AccommodationCPUAddress	宿泊施設宛先指定	送信先宿泊施設の識別に利用。詳細運用は取引間で決める(必ずしも利用をする必要はない)。	String	0	1									
01	10	03	InquiryOfficeInformation	問い合わせ旅行会社側情報		-	1	1									
01	10	03-01	SalesOfficeCompanyName	旅行会社名	旅行会社名称を入れる。営業所を統括する企業名を入れる(システムを保有している旅行会社名。実際の販売がリテラーの場合でもシステム保有会社名をセット)。	String	1	1								マップラベル(株)	
01	10	03-02	SalesOfficeName	旅行会社営業所名	旅行会社・営業所(支店)名称。システム保有旅行会社の自営業所が販売をした場合に利用する。	String	0	1								マップラベル横須賀営業所	
01	10	03-03	SalesOfficeCode	旅行会社営業所コード	旅行会社・営業所(支店)名称をコードでセットする。当面現在利用されている旅行会社個別のコードを利用する。	String	0	1								456	
01	10	03-04	SalesOfficePersonInCharge	旅行会社営業所担当者名	旅行会社営業所(支店)の担当者名を入れる。	String	0	1								舟木	
01	10	03-05	RetailerCompanyName	販売代理店会社名	販売代理店会社名称を入れる。販売代理店を統括する企業名を入れる。	String	0	1								アジア旅行(株)	
01	10	03-06	RetailerOfficeName	販売代理店営業所名	販売代理店の営業所名称。システム保有旅行会社以外が販売した場合にのみ利用する。	String	0	1								横須賀サテライト店	
01	10	03-07	RetailerOfficeCode	販売代理店営業所コード	販売代理店・営業所(支店)名称をコード、またはテキストでセットする。	String	0	1								123	
01	10	03-08	RetailerPersonInCharge	販売代理店担当者名	販売代理店営業所(支店)の担当者名を入れる。	String	0	1								金島	
01	10	04	RoomAvailabilityReplyInformation	空室照会回答情報		-	1	1									
01	10	04-01	RoomAvailabilityReplyList	空室照会回答リスト		-	1	N									
01	10	04-01-01	TravelAgencyInquiryNumber	旅行会社問い合わせ番号	システムが付与する問い合わせ番号(宿泊機関からの回答時に同じものを返す)。	String	1	1								200300045	
01	10	04-01-02	TravelAgencyInquiryDate	旅行会社問い合わせ日	旅行会社照会送信依頼日(システム日付)。	Date	1	1								2003-03-25	
01	10	04-01-03	TravelAgencyInquiryTime	旅行会社問い合わせ時間	旅行会社照会送信時間(システム時間)。	Time	0	1								16:15:48	
01	10	04-01-04	AccommodationReplyNumber	宿泊箇所回答番号	宿泊機関が回答をする場合に付与する番号。	String	0	1								123123123	
01	10	04-01-05	AccommodationReplyDate	宿泊箇所回答日	宿泊機関が回答をした日にち。	Date	0	1								2003-03-25	
01	10	04-01-06	CheckInDate	チェックイン日	チェックイン日(宿泊施設利用開始日)。すべての部屋は同じ日にチェックインし宿泊数も同じであることとする。チェックイン日、泊数が異なるものは別レコードとする。	Date	1	1								2003-04-08	
01	10	04-01-07	CheckOutDate	チェックアウト日	チェックアウト日。	Date	0	1								2003-04-09	
01	10	04-01-08	Nights	宿泊日数	宿泊日数。	Integer	1	1								1	
01	10	04-01-09	TotalRoomCount	利用客室合計数	利用客室数 < 部屋情報 > 客室数 の合計数をセット。	Integer	1	1								2	
01	10	04-01-10	RoomTypeCode	部屋タイプコード	利用客タイプのコード(英数字)をセットする。コードが無い会社はNoneをセットし、必ず「RoomTypeName」にテキストで名称をセットする。	String	1	1								WA02	
01	10	04-01-11	RoomTypeName	部屋タイプ名	部屋タイプをテキストでセット(例:W01、和室など)。利用部屋タイプ種別は取引会社間で取り決めを行う。現行利用を尊重し、限定はしない。	String	0	1								和洋室 WB 冷暖	
01	10	04-01-12	RoomCategory	部屋カテゴリー	部屋カテゴリーの区分がある場合にセットする。	String	0	1								本館スイート	
01	10	04-01-13	ViewType	眺望区分	部屋からの眺望による区分。海側、山側、渓流側、湖側、他、運用によりセット法を決める。	String	0	1								山側希望	
01	10	04-01-14	GrandTotalPaxCount	お客様総合計人数	お客様総人数 < 部屋情報 > 人数 の合計数をセット。	Integer	0	1								5	
01	10	04-01-15	TotalPaxMaleCount	大人男性(男性)合計	大人男性の人数 < 部屋情報 > 大人男性人数 の合計数をセット。	Integer	0	1								2	
01	10	04-01-16	TotalPaxFemaleCount	大人女性(女性)合計	大人女性の人数 < 部屋情報 > 大人女性人数 の合計数をセット。	Integer	0	1								2	
01	10	04-01-17	TotalChildA70Count	子供A人数合計	子供Aの人数(小学生以下で大人に順ずる食事で寝具が提供される) < 部屋情報 > 子供A人数 の合計数をセット。	Integer	0	1								1	
01	10	04-01-18	TotalChildB50Count	子供B人数合計	子供Bの人数(子供用の食事と寝具が提供される) < 部屋情報 > 子供B人数 の合計数をセット。	Integer	0	1								0	
01	10	04-01-19	TotalChildC30Count	子供C人数合計	子供Cの人数(寝具だけが提供される) < 部屋情報 > 子供C人数 の合計数をセット。	Integer	0	1								0	
01	10	04-01-20	TotalChildDNoneCount	子供D人数合計	子供Dの人数(提供されるものがない) < 部屋情報 > 子供D人数 の合計数をセット。	Integer	0	1								0	
01	10	04-01-21	TotalChildOtherCount	子供その他人数合計	AからDに該当しない子供(運用で利用) < 部屋情報 > AからDに該当しない子供人数 の合計数をセット。	Integer	0	1								0	
01	10	04-01-22	RoomRateOrPersonalRate	料金区分	料金区分をセットする。室単価=RoomRate、人員単価=PersonalRateのいずれかを半角英字でセットする。	String	0	1						RoomRate PersonalRate		RoomRate	
01	10	04-01-23	TaxServiceFee	税サ区分	税金区分をセットする。サ込税別=IncludingServiceWithoutTax、サ込税込=IncludingServiceAndTax、サ別税別=WithoutServiceAndTaxのいずれかを半角英字でセットする。	String	1	1						IncludingServiceWithoutTax IncludingServiceAndTax WithoutServiceAndTax		IncludingServiceWithoutTax	
01	10	04-01-24	Payment	支払い方法	お客様の宿泊施設に対する支払い方法(例:クーポン=Coupon、ノクーポン=NoCoupon、現払い=Cash、クレジットカード=CreditCard、バウチャー=Voucher、デビットカード=DebitCard、その他=Other)。半角英字利用、7種類のみ。	String	0	1						Coupon NoCoupon Cash CreditCard Voucher DebitCard Other		Coupon	
01	10	04-01-25	AccommodationFee	希望宿泊料金(大人一人あたり)	空いている部屋の大人一人あたりの宿泊料金、または部屋料金。	Integer	0	1								22000	
01	10	04-01-26	MaxAccommodationFee	希望宿泊料金上限(大人一人あたり)	上記の上限金額。	Integer	0	1								0	
01	10	04-01-27	OtherCondition	その他条件	部屋以外に対する希望。	String	0	1									
01	10	04-01-28	AvailabilityStatus	空室照会ステータス	宿泊施設からの回答データでは空室照会ステータスは運用では必ずOKまたはUCのいずれかをセットする(UC=unable to confirm)。その時点での空状況。予約を保証するものではない運用。	String	1	1								OK	
01	10	04-01-29	SpecialMessage	特別メッセージ	宿泊にともなう特別のリクエスト、メッセージなど。宿泊機関からの代案もここに入れる。	String	0	N								前後日空あり	

3.11 リクエスト通知 (予約・変更・取消) の要素定義

取引データ種別	メッセージ番号	項目番号	項目名(英語)	項目名(日本語)	説明	型	出現回数		Length	minLength	maxLength	minInclusive	maxInclusive	totalDigits	fractionDigits	制約		サンプル	コメント
							minOccurs	maxOccurs								enumeration	その他		
01	11		BookingRequestWithoutAllotment	リクエスト通知(予約・変更・取り消し)		-	1	1											
01	11	01	TransactionType	情報区分		-	1	1											
01	11	01-01	DataFrom	送り元区分	送り元をセットする。FromTravelAgencyが固定値。	String	1	1								FromTravelAgency		FromTravelAgency	
01	11	01-02	DataClassification	データ種別	送り元からの電文目的をセットする。(詳細説明欄外)	String	1	1								NewBookRequest ModificationRequest CancellationRequest Reconfirmation IssueReport OtherRequest		NewBookRequest	
01	11	01-03	DataID	データID	データに対する特有の番号(付番については特にルール化ははからない)。送り元でユニークな番号とする。	String	1	1										MAP004E5606	
01	11	01-04	SystemDate	システム日付	この電文作成をしたシステム日付。	Date	1	1									CCYY-MM-DD	2003-04-08	
01	11	02	AccommodationInformation	宿泊施設側情報		-	1	1											
01	11	02-01	AccommodationArea	宿泊地区名	宿泊施設所在地区名。当面現在利用されている旅行会社個別の名称を利用する。	String	0	1											伊豆長岡
01	11	02-02	AccommodationName	宿泊施設名	宿泊施設名称をセットする。	String	1	1											くつろぎの宿 満足荘
01	11	02-03	AccommodationCode	宿泊施設コード	宿泊施設名称をコードでセットする。当面現在利用されている旅行会社個別のコードを利用する。	String	0	1											001-56387
01	11	02-04	ChainName	チェーンホテル名	チェーンホテル・宿泊施設名称。当面現在利用されている旅行会社個別の名称を利用する。	String	0	1											くつろぎグループ
01	11	02-05	AccommodationPersonInCharge	宿泊施設担当者名	宿泊施設担当者名をセットする。宿泊施設が必要に応じてセットして返す。	String	0	1											-
01	11	02-06	AccommodationEmail	宿泊施設担当者Email	宿泊施設担当者Eメールアドレスをセットする。宿泊施設が必要に応じてセットして返す。	String	0	1											-
01	11	02-07	AccommodationPhoneNumber	宿泊施設電話番号	宿泊施設の電話番号をセットする。宿泊施設が必要に応じてセットして返す。	String	0	1											-
01	11	02-09	AccommodationCPUAddress	宿泊施設宛先指定	送信先宿泊施設の識別に利用。詳細運用は取引間で決める(必ずしも利用を必要はない)。	String	0	1											-
01	11	02-08	BankList	振込銀行情報		-	0	N											
01	11	02-08-01	BankName	振込銀行名	決済用振込み銀行名。宿泊施設が必要に応じてセットして返す。	String	0	1											-
01	11	02-08-02	BankAccountNumber	口座番号	決済用振込み銀行口座番号。宿泊施設が必要に応じてセットして返す。	String	0	1											-
01	11	02-08-03	BankBranchName	振込銀行支店名	決済用振込み銀行支店名。宿泊施設が必要に応じてセットして返す。	String	0	1											-
01	11	02-08-04	BankAccountClassification	振込銀行口座種別	決済用振込み銀行口座種別。宿泊施設が必要に応じてセットして返す。	String	0	1											普通 当座 別段 貯蓄
01	11	02-08-05	BankAccountName	口座名	決済用振込み銀行口座名。宿泊施設が必要に応じてセットして返す。	String	0	1											-
01	11	03	SalesOfficeInformation	旅行会社側情報		-	1	1											
01	11	03-01	SalesOfficeCompanyName	旅行会社名	旅行会社名称を入れる。営業所を統括する企業名を入れる(システムを保有している旅行会社名、実際の販売がリーダーの場合でもシステム保有会社名をセット)。	String	1	1											マップトラベル(株)
01	11	03-02	SalesOfficeName	旅行会社営業所名	旅行会社・営業所(支店)名称。システム保有旅行会社の自営業所が販売をした場合に利用する。	String	0	1											マップトラベル種須賀営業所
01	11	03-03	SalesOfficeCode	旅行会社営業所コード	旅行会社・営業所(支店)名称をコードでセットする。当面現在利用されている旅行会社個別のコードを利用する。	String	0	1											0001201
01	11	03-04	SalesOfficePersonInCharge	旅行会社営業所担当者名	旅行会社営業所(支店)の担当者名を入れる。	String	0	1											舟木
01	11	03-05	SalesOfficeEmail	旅行会社営業所担当者Email	旅行会社営業所(支店)の担当者Eメールアドレスを入れる。	String	0	1											s_sato@jata-net.or.jp
01	11	03-06	SalesOfficePhoneNumber	旅行会社営業所電話番号	旅行会社営業所(支店)の電話番号をセットする。	String	0	1											0423-23-2323
01	11	03-07	SalesOfficeStateProvidence	旅行会社営業所住所都道府県	旅行会社営業所(支店)の所在都道府県名(PMSでのマーケティングに利用)。	String	0	1											神奈川県
01	11	03-08	SalesOfficeCityName	旅行会社営業所住所市区市名	旅行会社営業所(支店)の所在市区市名(PMSでのマーケティングに利用)。	String	0	1											横須賀市
01	11	03-09	SalesOfficeAddressLine	旅行会社営業所住所町村名	旅行会社営業所(支店)の所在町村名(PMSでのマーケティングに利用)。	String	0	1											海軍通り
01	11	03-10	SalesOfficeStreetNumber	旅行会社営業所住所番地名	旅行会社営業所(支店)の所在番地名(PMSでのマーケティングに利用)。	String	0	1											1-1-1
01	11	03-11	SalesOfficePostalCode	旅行会社営業所住所郵便番号	旅行会社営業所(支店)の所在郵便番号(PMSでのマーケティングに利用)。	String	0	1											100-0001
01	11	03-12	SalesOfficeRegisteredCategory	旅行会社登録種別	旅行会社の登録種別(PMSでのマーケティングに利用)。	String	0	1											1種 2種 3種
01	11	03-13	SalesOfficeLicenseNumber	旅行会社登録番号	旅行会社の登録番号。現在は最大4桁(PMSでのマーケティングに利用)。	String	0	1											64
01	11	03-14	SalesOfficeRegisteredPrefecture	旅行会社登録行政庁	旅行会社の登録行政庁:国土交通大臣、または各都道府県知事。	String	0	1											別表
01	11	03-15	SalesOfficeCPUAddress	旅行会社宛先指定	送信元旅行会社の識別に利用。詳細運用は取引間で決める(必ずしも利用を必要はない)。	String	0	1											国土交通大臣
01	11	03-16	RetailerCompanyName	販売代理店会社名	販売代理店会社名称を入れる。販売代理店を統括する企業名を入れる。	String	0	1											-
01	11	03-17	RetailerOfficeName	販売代理店営業所名	販売代理店の営業所名称。システム保有旅行会社以外が販売した場合にのみ利用する。	String	0	1											-
01	11	03-18	RetailerOfficeCode	販売代理店営業所コード	販売代理店・営業所(支店)名称をコード、またはテキストでセットする。	String	0	1											-
01	11	03-19	RetailerPersonInCharge	販売代理店担当者名	販売代理店営業所(支店)の担当者名を入れる。	String	0	1											-
01	11	03-20	RetailerEmail	販売代理店担当者Email	販売代理店の担当者Eメールアドレスを入れる。	String	0	1											-
01	11	03-21	RetailerPhoneNumber	販売代理店電話番号	販売代理店営業所(支店)の電話番号をセットする。	String	0	1											-
01	11	03-22	RetailerStateProvidence	販売代理店住所都道府県	販売代理店営業所(支店)住所の所在都道府県名。	String	0	1											-
01	11	03-23	RetailerCityName	販売代理店住所市区市名	販売代理店営業所(支店)住所の所在市区市名。	String	0	1											-
01	11	03-24	RetailerAddressLine	販売代理店住所町村名	販売代理店営業所(支店)住所の所在町村名。	String	0	1											-
01	11	03-25	RetailerStreetNumber	販売代理店住所番地名	販売代理店営業所(支店)住所の所在番地名。	String	0	1											-
01	11	03-26	RetailerPostalCode	販売代理店住所郵便番号	販売代理店営業所(支店)住所の所在郵便番号。	String	0	1											-
01	11	03-27	RetailerRegisteredCategory	販売代理店登録種別	販売代理店の登録種別。	String	0	1											1種 2種 3種 代理業
01	11	03-28	RetailerLicenseNumber	販売代理店登録番号	販売代理店の登録番号。現在は最大5桁。	String	0	1											-
01	11	03-29	RetailerRegisteredPrefecture	販売代理店登録行政庁	販売代理店の登録行政庁:国土交通大臣、または各都道府県知事。	String	0	1											別表
01	11	04	BasicInformation	基本宿泊情報		-	1	1											
01	11	04-01	TravelAgencyBookingNumber	旅行会社予約(管理)番号	旅行会社の予約番号、受付番号(お客様に対して旅行会社が発行する管理番号。必ずしもお客様にこの番号が渡されているとは限らない)。変更・取消に際しては該当番号を固定でセットする。	String	1	1											456789
01	11	04-02	TravelAgencyBookingDate	旅行会社予約受付日	上記の予約受付日。最初の予約受付日をその後も固定で利用する。お客様の申し込み時期を特定することに利用する。	Date	1	1											CCYY-MM-DD
01	11	04-03	TravelAgencyBookingTime	旅行会社受付時間	上記の予約時間(システム時間)。	Time	0	1											HH:MM:SS
01	11	04-04	TravelAgencyReportNumber	通知番号	宿泊施設への予約通知単位にシステムが発番する番号。	String	0	1											ABC000968
01	11	04-05	AccommodationConfirmationNumber	宿泊個所予約番号	宿泊施設システム(PMS)が付与する予約番号(変更・取消・回答・その他などで宿泊施設に連絡をする際には必ずセットする)。	String	0	1											123456789
01	11	04-06	GuestOrGroupNameSingleByte	団体名または代表者氏名(半角)	代表者の姓名を半角(カタカナor英字)フルネームでセットする。もしくは姓のみをセットする(カタカナor英字)。団体名称もここにセットする(カタカナor英字)。半角が無い場合にはNoneをセット。この場合には「GuestOrGroupNameDoubleByte」あるいは「GuestOrGroupNameKanji」に必ずセットする。	String	1	1											ヤマダ タロウ
01	11	04-07	GuestOrGroupNameDoubleByte	団体名または代表者氏名よみがな(全角)	代表者の姓名を全角(カタカナorひらがな)フルネームでセットする。もしくは姓のみをセットする(カタカナorひらがな)。必須となっている「GuestOrGroupNameSingleByte」がNoneとなる場合には必ずセットする。	String	0	1											やまだ たろう
01	11	04-08	GuestOrGroupNameKanjiName	団体名または代表者氏名漢字	団体名がある場合にセットする(手配用名称)。あるいは個人の漢字名称がある場合にも利用する。必須となっている「GuestOrGroupNameSingleByte」がNoneとなる場合、さらには「GuestOrGroupNameDoubleByte」もブランクの場合には必ずセットする。	String	0	1											ハナミズキカイ
01	11	04-09	GroupNameWelcomeBoard	団体名(ウエルカムボード用)	ウエルカムボードに表示するための団体名称をセットする。	String	0	1											花みずき会
01	11	04-10	CheckInDate	チェックイン日	チェックイン日(宿泊施設利用開始日)。すべての部屋は同じ日にチェックインし宿泊数も同じであることとする。チェックイン日、泊数が異なるものは別レコードとする。	Date	1	1											CCYY-MM-DD
01	11	04-11	CheckInTime	チェックイン時間	チェックイン時間(宿泊施設利用開始時間、V2では必須とする予定)。	Time	0	1											HH:MM

取引データ種別	メッセージ番号	項目番号	項目名(英語)	項目名(日本語)	説明	型	出現回数							制約		サンプル	コメント		
							minOccurs	maxOccurs	Length	minLength	maxLength	minInclusive	maxInclusive	totalDigits	fractionDigits			enumeration	その他
01	11	04-12	CheckOutDate	チェックアウト日	チェックアウト日。	Date	0	1									CCYY-MM-DD	2003-04-09	
01	11	04-13	CheckOutTime	チェックアウト時間	チェックアウト時間。	Time	0	1									HH:MM	08:30:00	
01	11	04-14	Nights	宿泊日数	宿泊日数。	Integer	1	1										1	
01	11	04-15	Transportaion	入込方法	入込方法(例:車=Car、タクシー=Taxi、路線バス=RegularBus、観光バス=Coach、送迎バス=AccommodationBus、徒歩=Walk、他=Other)。記述は半角英字のみとする。	String	0	1										Car Taxi RegularBus Coach AccommodationBus Walk Other	AccommodationBus
01	11	04-16	CoachCount	観光バス台数	観光バスで入込む場合のバス台数。	Integer	0	1											2
01	11	04-17	CoachCompany	入込バス会社名	入込観光バス会社名。全角。入れ方は特に定めず。テキストを人が判読する運用。	String	0	1											MarugameBus
01	11	04-18	TotalRoomCount	利用客室合計数	利用客室数 < 部屋情報 > 客室数 の合計数をセット。	Integer	1	1											2
01	11	04-19	GrandTotalPaxCount	お客様総計人数	宿泊者総人数 < 部屋情報 > 人数 の合計数をセット。	Integer	0	1											5
01	11	04-20	TotalPaxMaleCount	大人男性(男性)合計	大人男性の人数 < 部屋情報 > 大人男性人数 の合計数をセット。	Integer	0	1											2
01	11	04-21	TotalPaxFemaleCount	大人女性(女性)合計	大人女性の人数 < 部屋情報 > 大人女性人数 の合計数をセット。	Integer	0	1											2
01	11	04-22	TotalChildA70Count	子供A人数合計	子供Aの人数(小学生以下で大人に順ずる食事と寝具が提供される) < 部屋情報 > 子供A人数 の合計数をセット。	Integer	0	1											1
01	11	04-23	TotalChildB50Count	子供B人数合計	子供Bの人数(子供用の食事と寝具が提供される) < 部屋情報 > 子供B人数 の合計数をセット。	Integer	0	1											0
01	11	04-24	TotalChildC30Count	子供C人数合計	子供Cの人数(寝具だけが提供される) < 部屋情報 > 子供C人数 の合計数をセット。	Integer	0	1											0
01	11	04-25	TotalChildDNoneCount	子供D人数合計	子供Dの人数(提供されるものがない) < 部屋情報 > 子供D人数 の合計数をセット。	Integer	0	1											0
01	11	04-26	TotalChildOtherCount	子供その他人数合計	AからDに該当しない子供(運用で利用) < 部屋情報 > AからDに該当しない子供人数 の合計数をセット。	Integer	0	1											0
01	11	04-27	TotalTourConductorCount	添乗員人数合計	添乗員人数をセットする(お客様総計人数には含まない)。	Integer	0	1											0
01	11	04-28	TotalCoachDriverCount	バスドライバー人数合計	バスドライバーの人数をセットする(お客様総計人数には含まない)。	Integer	0	1											0
01	11	04-29	TotalGuideCount	バスガイド人数合計	バスガイドの人数をセットする(お客様総計人数には含まない)。	Integer	0	1											0
01	11	04-30	TypeOfGroup	参加形態	お客様の構成。カップル=Couple、グループ=Group、友人=Friend、家族=Family、親子=ParentChild、夫婦=MrMrs、職場旅行=CompanyTravel、ビジネス=Business、その他=Others、他 など。V1では運用は特に定めず。極力半角英字を利用。	String	0	1											Couple
01	11	04-31	Status	予約ステータス	予約状況に応じてセットする(はじめての場合にはRQ、変更、取消などの場合には元のステータスはOKまたはWLなど、増室などはRQを利用。半角英字のみ)。変更、取消などの連絡をする場合には、その段階で宿泊施設からもらっているステータス(OK、UC、WL、PD)をセットする。宿泊施設からの連絡が来ない段階ではRQをセット。入力値について	String	0	1											RQ
01	11	04-32	PackageType	企画商品区分	企画商品である場合にPackageをセットする(参考:TLでの送客区分が2の場合にPackage)。	String	0	1										Package	Package
01	11	04-33	PackagePlanName	企画(パッケージ)名	通常の宿泊券販売とは異なる。企画商品化された特定サービス(ブランド)名称。例:日本の宿、メイトクーポン、湯けむり	String	0	1											伊勢海老祭り
01	11	04-34	PackagePlanCode	企画(パッケージ)コード	通常のサービスとは異なる。特定サービスをあらわすコード(コードの付け方は取引先との間の特定の取り決めによる)。	String	0	1											12345
01	11	04-35	PackagePlanContent	企画(パッケージ)内容	プラン内容の確認に利用(付等)。	String	0	1											伊勢海老食べ放題
01	11	04-36	MealCondition	食事条件	食事条件を入れる(1泊2食=1night2meals、1泊朝食付=1nightBreakfast、食事なし=WithoutMeal、他=Other、記述は半角英数字とする)。	String	1	1										1night2meals 1nightBreakfast WithoutMeal Other	1night2meals
01	11	04-37	SpecificMealCondition	食事有無情報	ホテルなど一般的には食事をつけていないところが、つけたりする場合に利用する。朝食付=IncludingBreakfast、夕食付=IncludingDinner、朝夕食付=IncludingBreakfastAndDinnerの3種類のみ。半角英字。	String	0	1										IncludingBreakfast IncludingDinner IncludingBreakfastAndDinner	IncludingBreakfast
01	11	04-38	MealPlace	食事箇所情報	食事場所についての情報がある場合に利用する(入力値の制限なし)。V2では詳細を確定予定。	String	0	1											部屋食
01	11	04-39	BanquetRoom	宴会場利用	宴会場、バンケットルームの必要がある場合にのみBanquetをセットする。	String	0	1										Banquet	Banquet
01	11	04-40	ModificationType	変更点区分	「データ種別」がModificationReportの場合で変更点が人数、部屋数の場合に利用。変更ポイントをセット。人数・部屋の減少=Decrease、人数・部屋の増加=Increase、その他=Otherのいずれか、Otherは人数は増えたが部屋数は減る、と言った場合に利用する。	String	0	1										Decrease Increase Other	Decrease
01	11	04-41	ModificationPoint	変更ポイント説明	変更点の説明をセットする。複数可(取引データ類はすべて最新のものにセットされているため、変更ポイントの説明をテキストで入力する)。	String	0	N											前泊地変更
01	11	04-42	CancellationNumber	宿泊施設取消番号	宿泊施設が取り消し情報をもたらしたときに、PMSが管理番号を付与する場合に利用する。付番方法については特に定め	String	0	1											-
01	11	04-43	PreviousPlace	前泊地	団体などで前泊地の報告が必要な場合に地名をセットする。入力法は特に定めず。人がテキストを読んで判断する運用。	String	0	1											阿寒
01	11	04-44	PreviousAccommodationName	前泊宿泊施設名	団体などで前泊地の報告が必要な場合に宿泊施設名をセットする。	String	0	1											阿寒湖荘
01	11	04-45	SpecialServiceRequest	特別リクエスト	SSR、宿泊施設に対して回答を必要とする特別のリクエスト。テキストベースで入力。PMSではここに入力があればQue作成などの処理が必要となる。	String	0	N											陣太鼓ショー19時より
01	11	04-46	OtherServiceInformation	一般情報	OSI、宿泊施設に対して特別な回答を必要としない一般情報をセットする(例:職業区分など)。回答は必要がないが必ず担当者が読むという運用が必要となる。	String	0	N											北海バス利用
01	11	04-47	FollowUpInformation	詳細情報有無	FAXあるいはメールなどでフォローが必要であるか否かをセットする。PMSではQue作成処理などを行う。	String	0	1										Fax Mail Telephone	Fax
01	11	05	BasicRateInformation	基本料金情報	*基本宿泊情報とセットとなる。	-	1	1											
01	11	05-01	RoomRateOrPersonalRate	料金区分	料金区分をセットする。室単価=RoomRate、人員単価=PersonalRateのいずれかを半角英字でセットする。	String	0	1										RoomRate PersonalRate	RoomRate
01	11	05-02	TaxServiceFee	税サ区分	税金区分をセットする。サ込税別=IncludingServiceWithoutTax、サ込税込=IncludingServiceAndTax、サ別税別=WithoutServiceAndTaxのいずれかを半角英字でセットする。	String	1	1										IncludingServiceWithoutTax IncludingServiceAndTax WithoutServiceAndTax	IncludingServiceWithoutTax
01	11	05-03	Payment	支払い方法	お客様の宿泊施設に対する支払い方法(例:クーポン=Coupon、ノクーポン=NoCoupon、現払い=Cash、クレジットカード=CreditCard、バウチャー=Voucher、デビットカード=DebitCard、その他=Other)。半角英字利用。7種類のみ。	String	0	1										Coupon NoCoupon Cash CreditCard Voucher DebitCard Other	Coupon
01	11	05-05	BareNetRate	ネット決済額	旅行会社/宿泊施設がネット決済をするときのNET額(旅行会社側が宿泊施設に支払う金額)。	Integer	0	1											72000
01	11	05-06	CancellationCharge	前払取消に対する取消料情報	宿泊施設が取消連絡をもたらしたときに、取消料が対象となる場合にその金額をセットし、返送する。	Integer	0	1											0
01	11	05-07	CreditCardAuthority	クレジットカード会社名	クレジットカード支払いの場合にセットする。お客様のクレジットカード会社。	String	0	1											VISA
01	11	05-08	CreditCardNumber	クレジットカード番号	クレジットカード支払いの場合にセットする。お客様のクレジットカード番号。	String	0	1											XXXXXXXXXXXX
01	11	05-09	ExpireDate	クレジットカード有効期限	クレジットカード支払いの場合にセットする。お客様のクレジットカード有効期限。	qYear/Month	0	1											2004-09
01	11	05-10	CardHolderName	クレジットカード保有者氏名	クレジットカード支払いの場合にセットする。クレジットカード保有者の氏名。	String	0	1											Koizumi Junichiro
01	11	05-11	TotalAccommodationCharge	合計宿泊料金(総額)	宿泊合計金額。部屋単位毎の宿泊料金合計がセットされる。	Integer	0	1											80000
01	11	05-12	TotalAccommodationConsumptionTax	合計宿泊料金消費税	消費税合計額。	Integer	0	1											1500
01	11	05-13	TotalAccommodationHotSpringTax	合計宿泊料金入湯税	入湯税合計額。	Integer	0	1											500
01	11	05-14	TotalAccommodationHotelTax	合計宿泊料金ホテル税他	ホテル税他合計額。	Integer	0	N											750
01	11	05-15	TotalAccommodationServiceFee	合計宿泊料金サービス料	サービス料合計額(一般的には宿泊料金に含まれているが、個別に金額を出している場合に利用する)。	Integer	0	1											0
01	11	05-16	TotalAccommodationBreakfastFee	合計朝食料金	ホテルなどで朝食料金をセット販売する場合に利用する。その合計額。	Integer	0	1											0
01	11	05-17	TotalAccommodationOtherFee	合計その他料金	上記に含まれない料金関係の合計額。	Integer	0	N											0
01	11	05-18	CommissionPercentage	手数料率(%)	契約手数料率(0%の場合はNET販売)。	Decimal	0	1											10.5

取引データ種別	メッセージ番号	項目番号	項目名(英語)	項目名(日本語)	説明	型	出現回数								制約		サンプル	コメント
							minOccurs	maxOccurs	Length	minLength	maxLength	minInclusive	maxInclusive	totalDigits	fractionDigits	enumeration		
01	11	05-19	TotalAccommodationCommissionAmount	合計手数料総額	旅行会社に支払う手数料金額。	Integer	0	1									8000	
01	11	05-20	TotalAccommodationCommissionConsumptionTax	合計手数料消費税総額	上記に対する消費税額。	Integer	0	1									0	
01	11	05-21	TotalAccommodationChargeAfterCheckIn	宿泊当日変更後の宿泊料金(総額)	宿泊当日に減員が発生した場合に、調整した後の宿泊料金総額。	Integer	0	1									0	
01	11	05-22	TotalBalanceAfterCheckIn	宿泊当日変更後の宿泊料金(差額)	上記とクーポン発行額との差額。	Integer	0	1									0	
01	11	05-23	TotalAccommodationConsumptionAfterCheckIn	宿泊当日変更後の手数料消費税	宿泊当日に減員が発生した場合に、調整した後の宿泊料金総額に手数料率と消費税率をそれぞれ乗じたもの。	Integer	0	1									0	
01	11	05-24	CancellationChargeAfterCheckIn	宿泊当日取消に対する取消料情報	宿泊当日の減員に対して、取消料が発生した場合の情報(取消料金)。	Integer	0	1									0	
01	11	05-25	MembershipFee	定率会費	連盟会費などがある場合にはここに調整後の金額をセットする。	Integer	0	1									0	
01	11	05-26	AdjustmentFee	精算調整額	「宿泊当日変更後の宿泊料金(差額)」X手数料率+「宿泊当日変更後の手数料消費税」+「定率会費」。	Integer	0	1									0	
01	11	05-04	CouponList	クーポン明細	クーポン明細	-	0	N										
01	11	05-04-01	CouponAmount	クーポン券面金額	クーポン券面金額(発行したクーポン券面額)。1つの予約を複数枚発行した場合には、複数回の繰り返し報告をする。	Integer	0	1									50000	
01	11	05-04-02	CouponType	クーポン種類	クーポン種類で宿泊施設に知らせる必要がある場合に利用する(例:食食用、パンケット用など)。	String	0	1									Banquet	
01	11	05-04-03	CouponNumber	クーポン番号	発行されたクーポン/パウチャー類の券面番号(1予約に対して複数の発行があることがある)。	String	0	1									21003056489	
01	11	05-04-04	CouponIssueDate	クーポン発行日	クーポンの発行日。	Date	0	1									2003-04-08	
01	11	06	RoomAndGuestInformation	個々の部屋とお客情報	個々の部屋とお客情報	-	1	1										
01	11	06-01	RoomAndGuestList	個々の部屋とお客リスト	*客室分だけ繰り返す。	-	1	N										
01	11	06-01-01	RoomInformation	部屋情報	部屋情報	-	1	1										
01	11	06-01-01-01	RoomTypeCode	部屋タイプコード	利用室タイプのコード(英数字)をセットする。	String	1	1									WA02	
01	11	06-01-01-02	RoomTypeName	部屋タイプ名	部屋タイプをテキストでセット(例:W01、和室など)。利用部屋タイプ種別は取引会社間で取り決めを行う。現行利用を尊重し、限定はしない。	String	0	1									和洋室 WB 冷暖	
01	11	06-01-01-03	RoomCategory	部屋カテゴリー	部屋カテゴリーの区分がある場合にセットする。	String	0	1									本館スイート	
01	11	06-01-01-04	ViewType	眺望区分	部屋からの眺望による区分、海側、山側、溪流側、湖側、他、運用によりセット法を決める。	String	0	1									山側希望	
01	11	06-01-01-05	SmokingOrNonSmoking	禁煙/喫煙	喫煙/禁煙室の希望がある場合にセットする。喫煙=Smoking、禁煙=NonSmokingのいずれか。	String	0	1									Smoking NonSmoking	
01	11	06-01-01-06	PerRoomPaxCount	1室利用人数	客室を利用する人数(大人と子供ABCの合計数。子供Dその他は含まない)。	Integer	0	1									5	
01	11	06-01-01-07	RoomPaxMaleCount	大人男性人数	大人男性の人数。	Integer	0	1									2	
01	11	06-01-01-08	RoomPaxFemaleCount	大人女性人数	大人女性の人数。	Integer	0	1									2	
01	11	06-01-01-09	RoomChildA70Count	子供A人数	子供Aの人数(小学生以下で大人に順ずる食事と寝具が提供される)。	Integer	0	1									1	
01	11	06-01-01-10	RoomChildB50Count	子供B人数	子供Bの人数(子供用の食事と寝具が提供される)。	Integer	0	1									0	
01	11	06-01-01-11	RoomChildC30Count	子供C人数	子供Cの人数(寝具だけが提供される)。	Integer	0	1									0	
01	11	06-01-01-12	RoomChildDNoneCount	子供D人数	子供Dの人数(提供されるものがない)。	Integer	0	1									0	
01	11	06-01-01-13	RoomChildOtherCount	子供その他人数	AからDに該当しない子供(運用で利用)。	Integer	0	1									0	
01	11	06-01-01-14	RoomByRoomStatus	部屋毎予約ステータス	予約状況を必要に応じてセットする(半角英字のみ)。部屋ステータスは特別の場合を除き特にセットする必要はない。ステータスについては特に定めなし。以下は参考。 OK OKByAllotment OKByPhone OKByFax OKByEmail	String	0	1									OK	
01	11	06-01-01-15	RoomByRoomConfirmationNumber	部屋毎予約番号	宿泊機関が提供する部屋ごとの予約番号。	String	0	1										
01	11	06-01-01-16	Facilities	その他設備	客室タイプで指定していない設備情報があり、希望がある場合にセットする。ヘアードライヤー、冷蔵庫など、運用定めず。	String	0	N									ヘアードライヤー	
01	11	06-01-01-17	AssignedRoomNumber	部屋割り後客室名/番号	宿泊施設が部屋割り後に、客室番号(客室名)を連絡する場合にセットする(品質管理などで旅行会社側が利用)。	String	0	1										
01	11	06-01-01-18	RoomSpecialRequest	客室に対する特別リクエスト	部屋に対するリクエスト、メッセージを入れる。団体の場合、部屋割りのための氏名報告にも利用。	String	0	N									エレベーター近(希望)	
01	11	06-01-02	RoomRateInformation	部屋料金情報	部屋料金情報	-	1	N										
01	11	06-01-02-01	RoomDate	利用年月日	利用年月日。2泊以上の場合には、「宿泊料金情報」を宿泊日数分繰り返す。	Date	1	1									2003-07-24	
01	11	06-01-02-02	PerPaxRate	大人一人料金	該当客室での大人一人あたりの料金。	Integer	0	1									20000	
01	11	06-01-02-03	PerChildA70Rate	子供A一人あたり料金	子供A一人あたりの料金。	Integer	0	1									14000	
01	11	06-01-02-04	PerChildB50Rate	子供B一人あたり料金	子供B一人あたりの料金。	Integer	0	1									0	
01	11	06-01-02-05	PerChildC30Rate	子供C一人あたり料金	子供C一人あたりの料金。	Integer	0	1									0	
01	11	06-01-02-06	PerChildDRate	子供D一人あたり料金	子供D一人あたりの料金。(提供されるサービスがない幼児などに適用される料金)	Integer	0	1									0	
01	11	06-01-02-07	PerChildOtherRate	子供その他一人あたり料金	子供その他一人あたりの料金。	Integer	0	1									0	
01	11	06-01-02-08	TotalPerRoomRate	1室あたり宿泊料金合計	1室あたりの宿泊料金合計(該当部屋の宿泊料金合計)。ホテルなどで室料だけの場合にはここにセットする。	Integer	0	1									0	
01	11	06-01-02-09	TotalPerRoomConsumptionTax	1室あたり宿泊料金消費税合計	消費税。	Integer	0	1									1500	
01	11	06-01-02-10	TotalPerRoomHotSpringTax	1室あたり宿泊料金入湯税合計	入湯税。	Integer	0	1									500	
01	11	06-01-02-11	TotalPerRoomHotelTax	1室あたり宿泊料金ホテル税合計	ホテル税他。	Integer	0	1									750	
01	11	06-01-02-12	TotalPerRoomServiceFee	1室あたり宿泊料金サービス料合計	サービス料(一般的には宿泊料金に含まれているが、個別に金額を出している場合に利用する)。	Integer	0	1									0	
01	11	06-01-02-13	TotalPerRoomBreakfastFee	1室あたり朝食料金合計	ホテルなどで朝食料金をセット販売する場合に利用する。	Integer	0	1									0	
01	11	06-01-02-14	TotalPerRoomOtherFee	1室あたりその他料金合計	上記に含まれない料金関係をセットする。	Integer	0	1									0	
01	11	06-01-02-15	TotalPerRoomCommissionAmount	1室あたり手数料総額	旅行会社に支払う手数料金額。	Integer	0	1									8000	
01	11	06-01-02-16	TotalPerRoomCommissionConsumptionTax	1室あたり手数料消費税総額	上記に対する消費税額。	Integer	0	1									0	
01	11	06-01-03	GuestInformation	お客情報	お客情報	-	0	1										
01	11	06-01-03-01	GuestInformationList	お客情報リスト	*客室毎に繰り返す(オプション)。部屋ごとに氏名報告をする場合に利用する。	-	0	N										
01	11	06-01-03-01-01	GuestNameSingleByte	お客様氏名半角カタカナ英字(姓名)	お客様の姓名をセットする(カタカナ、英字)。	String	0	1									ヤマダ ジロウ	
01	11	06-01-03-01-02	GuestSurName	お客様氏名全角ふりがな(姓)	お客様の姓をセットする(漢字、ひらがな、カタカナ、英字)。姓と名の区分がない場合には姓名をセット。	String	0	1									ヤマダ ジロウ	
01	11	06-01-03-01-03	GuestGivenName	お客様氏名全角ふりがな(名)	お客様の姓名のうち、名の方をセットする。(漢字、ひらがな、カタカナ、英字) 姓名を分けてセットする場合にのみ利用。	String	0	1									ジロウ	
01	11	06-01-03-01-04	GuestMiddleName	お客様氏名半角英字(ミドルネーム)	お客様の英字によるミドルネーム。	String	0	1										
01	11	06-01-03-01-05	GuestNamePrefix	お客様肩書	Mr, Mrs, Miss, Ms, Dr, Otherの中のいずれかをセットする。	String	0	1									Mr Mrs Miss Ms Dr Other	
01	11	06-01-03-01-06	GuestKanjiName	お客様氏名全角漢字(姓名)	お客様の漢字名(姓名)。	String	0	1									山田二郎	
01	11	06-01-03-01-07	GuestGender	お客様男女区分	お客様の性別。男=Male、女=Female、不明=Unknownのいずれかをセットする。	String	0	1									Male Female Unknown	
01	11	06-01-03-01-08	GuestAge	お客様年齢	お客様の日本出発日を基準とした年齢。	Integer	0	1									51	
01	11	06-01-03-01-09	GuestDateOfBirth	お客様生年月日	お客様の生年月日。	Date	0	1									1951-01-29	
01	11	06-01-03-01-10	GuestType	お客様人員区分	お客様の大人、子供区分をセットする。大人=Adult、子供A=ChildA、子供B=ChildB、子供C=ChildC、子供D=ChildD、子供その他=ChildOther、半角英字。	String	0	1									Adult ChildA ChildB ChildC ChildD ChildOther	Adult
01	11	06-01-03-01-11	GuestShubetsu	お客様種別	お客様の属性をセットする(例:代表者、責任者、引率者、幹事、校長先生など)。テキスト入力。制限は定めず。	String	0	1										代表者

取引データ種別	メッセージ番号	項目番号	項目名(英語)	項目名(日本語)	説明	型	出現回数		制約								サンプル	コメント
							minOccurs	maxOccurs	Length	minLength	maxLength	minInclusive	maxInclusive	totalDigits	fractionDigits	enumeration		
01	11	06-01-03-01-12	GuestPhoneNumber	お客様電話番号	お客様の電話番号。	String	0	1									03-5348-1245	
01	11	06-01-03-01-13	GuestEmergencyPhoneNumber	お客様緊急連絡先	お客様の緊急電話番号(事故などの場合に利用)。	String	0	1									03-5348-1245	
01	11	06-01-03-01-14	GuestEmail	お客様Eメール	お客様のEメール。	String	0	1										
01	11	06-01-03-01-15	GuestCountry	お客様国籍	お客様の国籍コードを利用(例:日本=JP)。	String	0	1									US	
01	11	06-01-03-01-16	GuestStateProvidence	お客様住所都道府県	お客様の都道府県名をセットする。	String	0	1									Kanagawaken	
01	11	06-01-03-01-17	GuestCityName	お客様住所区市名	お客様の区市名をセットする。	String	0	1									Yokosuka	
01	11	06-01-03-01-18	GuestAddressLine	お客様住所町村名	お客様の町村名をセットする。	String	0	1									Kaigundori	
01	11	06-01-03-01-19	GuestStreetNumber	お客様住所番地名	お客様の番地名をセットする。	String	0	1									1-1-1	
01	11	06-01-03-01-20	GuestPostalCode	お客様住所郵便番号	お客様の郵便番号をセットする。	String	0	1									100-0001	
01	11	06-01-03-01-21	GuestBuildingName	お客様住所ビル・部屋名	お客様のビル・マンション名・部屋番号をセットする。	String	0	1									Kibogaokadanchi609	
01	11	06-01-03-01-22	GuestFFPCarrier	お客様FFPキャリア	お客様のFFPキャリア(FFP対応宿泊施設などに送る場合)。	String	0	1									JL	
01	11	06-01-03-01-23	GuestFFPNumber	お客様FFPNo.	お客様のFFP番号。	String	0	1									12365498	
01	11	06-01-03-01-24	GuestCoachNumber	お客様バス号車番号	お客様が利用されるバスの号車番号をセットする。	String	0	1									2	
01	11	06-01-03-01-25	SpecialInformation	お客様特記情報	フリーメッセージ欄(予約そのものに関わる情報、特別なリクエストなどを任意に入れる)(例:喫煙者など)。テキストを人が判読する運用。必要に応じてパスポート番号なども管理する。	String	0	N									車椅子利用	

<DataClassification>

- NewBookReque** 初めて宿泊通知を送る場合に利用する。在庫を持っている旅行会社が「宿泊通知連絡」をする場合に利用。在庫のない箇所では、電話予約などでOKを取っている場合に、宿泊施設にその情報をデジタルデータとして提供をする場合に利用する。
- ModificationRequ** 人数増減、部屋数増減、そのほかの条件が変わったときに利用する。ただし、全面取り消しには利用しない。また、宿泊日の変更は、一旦全面取り消しをしてから、新規予約とする。宿泊日変更には利用しない。新規に予約したものに必要であれば全回予約での内容を別途伝える運用。
- CancellationRequ** 全面取り消しの場合にのみ利用。この場合、取り消しをする対象の直前の予約情報をそのままセットして送る。宿泊施設での確認のため。
- Reconfirmatio** 宿泊日前に宿泊箇所に対して行う予約確認専用で利用する。基本的には旅行会社システムが自動で送信し、PMS側受信し、チェックに利用する運用。
- IssueReport** クーポンを発行した場合にクーポン番号などを送る運用。
- OtherRequest** 上記以外の連絡に利用する。

別表:項目番号「03-14」、「03-29」のenumeration

国土交通大臣	千葉県知事	三重県知事	徳島県知事
北海道知事	東京都知事	滋賀県知事	香川県知事
青森県知事	神奈川県知事	京都府知事	愛媛県知事
岩手県知事	新潟県知事	大阪府知事	高知県知事
宮城県知事	富山県知事	兵庫県知事	福岡県知事
秋田県知事	石川県知事	奈良県知事	佐賀県知事
山形県知事	福井県知事	和歌山県知事	長崎県知事
福島県知事	山梨県知事	鳥取県知事	熊本県知事
茨城県知事	長野県知事	島根県知事	大分県知事
栃木県知事	岐阜県知事	岡山県知事	宮崎県知事
群馬県知事	静岡県知事	広島県知事	鹿児島県知事
埼玉県知事	愛知県知事	山口県知事	沖縄県知事

3.12 リクエスト通知への回答の要素定義

取引データ種別	メッセージ番号	項目の番号	項目名(英語)	項目名(日本語)	説明	型	出現回数		制約							サンプル	コメント
							minOccurs	maxOccurs	Length	minLength	maxLength	minInclusive	maxInclusive	totalDigits	fractionDigits		
01	12		BookingReplyWithoutAllotment	リクエスト通知への回答		-	1	1									
01	12	01	TransactionType	情報区分		-	1	1									
01	12	01-01	DataFrom	送り元区分	送り元をセットする。FromTravelAgencyが固定値。	String	1	1								FromTravelAgency	FromTravelAgency
01	12	01-02	DataClassification	データ種別	送り元からの電文目的をセットする。(詳細説明欄外)	String	1	1								NewBookReply ModificationAcknowledgment CancellationAcknowledgment ReconfirmationAcknowledgment OtherAcknowledgment RoomAssignReport AfterCheckinAmendment	NewBookReply
01	12	01-03	DataID	データID	データに対する特有の番号(付番については特にルール化ははからない)。送り元でユニークな番号とする。	String	1	1									321654987
01	12	01-04	SystemDate	システム日付	この電文作成をしたシステム日付。	Date	1	1							CCYY-MM-DD		2003-04-08
01	12	02	AccommodationInformation	宿泊施設情報		-	1	1									
01	12	02-01	AccommodationArea	宿泊地区名	宿泊施設所在地区名。当面現在利用されている旅行会社個別の名称を利用する。	String	0	1									伊豆長岡
01	12	02-02	AccommodationName	宿泊施設名	宿泊施設名称。	String	1	1									くつろぎの宿 満足荘
01	12	02-03	AccommodationCode	宿泊施設コード	宿泊施設名称をコードでセットする。当面現在利用されている旅行会社個別のコードを利用する。	String	0	1									001-56387
01	12	02-04	ChainName	チェーンホテル名	チェーンホテル・宿泊施設名称。当面現在利用されている旅行会社個別の名称を利用する。	String	0	1									くつろぎグループ
01	12	02-05	AccommodationPersonInCharge	宿泊施設担当者名	宿泊施設担当者名をセットする。宿泊施設が必要に応じてセットして返す。	String	0	1									Hasegawa
01	12	02-06	AccommodationEmail	宿泊施設担当者Email	宿泊施設担当者Eメールアドレスをセットする。宿泊施設が必要に応じてセットして返す。	String	0	1									Hasegawa@hotel.co.jp
01	12	02-07	AccommodationPhoneNumber	宿泊施設電話番号	宿泊施設の電話番号をセットする。宿泊施設が必要に応じてセットして返す。	String	0	1									0432-41-1234
01	12	02-09	AccommodationCPUAddress	宿泊施設宛先指定	送信先宿泊施設の識別に利用。詳細運用は取引間で決める。	String	0	1									
01	12	02-08	BankList	振込銀行情報		-	0	N									
01	12	02-08-01	BankName	振込銀行名	決済用振込み銀行名。宿泊施設が必要に応じてセットして返す。	String	0	1									UFJ
01	12	02-08-02	BankAccountNumber	口座番号	決済用振込み銀行口座番号。宿泊施設が必要に応じてセットして返す。	String	0	1									1234567
01	12	02-08-03	BankBranchName	振込銀行支店名	決済用振込み銀行支店名。宿泊施設が必要に応じてセットして返す。	String	0	1									丸の内支店
01	12	02-08-04	BankAccountClassification	振込銀行口座種別	決済用振込み銀行口座種別。宿泊施設が必要に応じてセットして返す。	String	0	1							普通 当座 別段 貯蓄		普通
01	12	02-08-05	BankAccountName	口座名	決済用振込み銀行口座名。宿泊施設が必要に応じてセットして返す。	String	0	1									(有)満足荘
01	12	03	SalesOfficeInformation	旅行会社情報		-	1	1									
01	12	03-01	SalesOfficeCompanyName	旅行会社名	旅行会社名称を入れる。営業所を統括する企業名を入れる(システムを保有している旅行会社名、実際の販売がリテラーの場合でもシステム保有会社名をセット)。	String	1	1									マップトラベル(株)
01	12	03-02	SalesOfficeName	旅行会社営業所名	旅行会社・営業所(支店)名称。システム保有旅行会社の自営業所が販売をした場合に利用する。	String	0	1									マップトラベル横須賀営業所
01	12	03-03	SalesOfficeCode	旅行会社営業所コード	旅行会社・営業所(支店)名称をコードでセットする。当面現在利用されている旅行会社個別のコードを利用する。	String	0	1									456
01	12	03-04	SalesOfficePersonInCharge	旅行会社営業所担当者名	旅行会社営業所(支店)の担当者名を入れる。	String	0	1									舟木
01	12	03-05	SalesOfficeEmail	旅行会社営業所担当者Email	旅行会社営業所(支店)の担当者Eメールアドレスを入れる。	String	0	1									s_sato@jata-net.or.jp
01	12	03-06	SalesOfficePhoneNumber	旅行会社営業所電話番号	旅行会社営業所(支店)の電話番号をセットする。	String	0	1									0423-23-2323
01	12	03-07	SalesOfficeStateProvince	旅行会社営業所住所都道府県	旅行会社営業所(支店)の所在都道府県名(PMSでのマーケティングに利用)。	String	0	1									神奈川県
01	12	03-08	SalesOfficeCityName	旅行会社営業所住所市区名	旅行会社営業所(支店)の所在市区名(PMSでのマーケティングに利用)。	String	0	1									横須賀市
01	12	03-09	SalesOfficeAddressLine	旅行会社営業所住所町村名	旅行会社営業所(支店)の所在町村名(PMSでのマーケティングに利用)。	String	0	1									海軍通り
01	12	03-10	SalesOfficeStreetNumber	旅行会社営業所住所番地名	旅行会社営業所(支店)の所在番地名(PMSでのマーケティングに利用)。	String	0	1									1-1-1
01	12	03-11	SalesOfficePostalCode	旅行会社営業所住所郵便番号	旅行会社営業所(支店)の所在郵便番号(PMSでのマーケティングに利用)。	String	0	1									100-0001
01	12	03-12	SalesOfficeRegisteredCategory	旅行会社登録種別	旅行会社の登録種別(PMSでのマーケティングに利用)。	String	0	1							1種 2種 3種		1種
01	12	03-13	SalesOfficeLicenseNumber	旅行会社登録番号	旅行会社の登録番号。現在は最大4桁(PMSでのマーケティングに利用)。	String	0	1									64
01	12	03-14	SalesOfficeRegisteredPrefecture	旅行会社登録行政庁	旅行会社の登録行政庁。国土交通大臣、または各都道府県知事。	String	0	1							別表		国土交通大臣
01	12	03-15	SalesOfficeCPUAddress	旅行会社宛先指定	送信元旅行会社の識別に利用。詳細運用は取引間で決める(必ずしも利用をする必要はない)。	String	0	1									
01	12	03-16	RetailerCompanyName	販売代理店会社名	販売代理店会社名称を入れる。販売代理店を統括する企業名を入れる。	String	0	1									アジア旅行(株)
01	12	03-17	RetailerOfficeName	販売代理店営業所名	販売代理店の営業所名称。システム保有旅行会社以外が販売した場合にのみ利用する。	String	0	1									横須賀サテライト店
01	12	03-18	RetailerOfficeCode	販売代理店営業所コード	販売代理店・営業所(支店)名称をコード、またはテキストでセットする。	String	0	1									123
01	12	03-19	RetailerPersonInCharge	販売代理店担当者名	販売代理店営業所(支店)の担当者名を入れる。	String	0	1									金鳥
01	12	03-20	RetailerEmail	販売代理店担当者Email	販売代理店の担当者Eメールアドレスを入れる。	String	0	1									sugihara@jata-net.or.jp
01	12	03-21	RetailerPhoneNumber	販売代理店電話番号	販売代理店営業所(支店)の電話番号をセットする。	String	0	1									042-121-1212
01	12	03-22	RetailerStateProvince	販売代理店住所都道府県	販売代理店営業所(支店)住所の所在都道府県名。	String	0	1									Kanagawaken
01	12	03-23	RetailerCityName	販売代理店住所市区名	販売代理店営業所(支店)住所の所在市区名。	String	0	1									Yokosuka
01	12	03-24	RetailerAddressLine	販売代理店住所町村名	販売代理店営業所(支店)住所の所在町村名。	String	0	1									Kaigundori
01	12	03-25	RetailerStreetNumber	販売代理店住所番地名	販売代理店営業所(支店)住所の所在番地名。	String	0	1									2-2-2
01	12	03-26	RetailerPostalCode	販売代理店住所郵便番号	販売代理店営業所(支店)住所の所在郵便番号。	String	0	1									100-0001
01	12	03-27	RetailerRegisteredCategory	販売代理店登録種別	販売代理店の登録種別。	String	0	1							1種 2種 3種 代理業		代理業
01	12	03-28	RetailerLicenseNumber	販売代理店登録番号	販売代理店の登録番号。現在は最大5桁。	Integer	0	1									100
01	12	03-29	RetailerRegisteredPrefecture	販売代理店登録行政庁	販売代理店の登録行政庁。国土交通大臣、または各都道府県知事。	String	0	1							別表		神奈川県知事
01	12	04	BasicInformation	基本宿泊情報		-	1	1									
01	12	04-01	TravelAgencyBookingNumber	旅行会社予約(管理)番号	旅行会社の予約番号。受付番号(お客様に対して旅行会社が発行する管理番号。必ずしもお客様にこの番号が渡されているとは限らない)。変更・取消に際しては該当番号を固定でセットする。	String	1	1									456789
01	12	04-02	TravelAgencyBookingDate	旅行会社予約受付日	上記の予約受付日。最初の予約受付日をその後も固定で利用する。お客様の申し込み時期を特定することに利用する。	Date	1	1						CCYY-MM-DD		2003-03-25	
01	12	04-03	TravelAgencyBookingTime	旅行会社受付時間	上記の予約時間(システム時間)。	Time	0	1						HH:MM:SS		16:15:48	
01	12	04-04	TravelAgencyReportNumber	通知番号	宿泊施設への予約通知単位にシステムが発番する番号。	String	0	1									ABC000968
01	12	04-05	AccommodationConfirmationNumber	宿泊個所予約番号	宿泊施設システム(PMS)が付与する予約番号(変更・取消・回答・その他などで宿泊施設に連絡をする際には必ずセットする)。	String	0	1									123456789
01	12	04-06	GuestOrGroupNameSingleByte	団体名または代表者氏名(半角)	代表者の姓名を半角(カタカナor英字)フルネームでセットする。もしくは姓のみをセットする(カタカナor英字)。団体名称もここにセットする(カタカナor英字)。半角が無い場合にはNoneをセット。この場合には「GuestOrGroupNameDoubleByte」あるいは「GuestOrGroupName」に必ずセットをする。	String	1	1									ヤマダ 太郎
01	12	04-07	GuestOrGroupNameDoubleByte	団体名または代表者氏名よみがな(全角)	代表者の姓名を全角(カタカナorひらがな)フルネームでセットする。もしくは姓のみをセットする(カタカナorひらがな)。必須となっている「GuestOrGroupNameSingleByte」がNoneとなる場合には必ずセットをする。	String	0	1									やまだ たらう

取引データ種別	メッセージ番号	項目番号	項目名(英語)	項目名(日本語)	説明	型	出現回数		制約							サンプル	コメント		
							minOccurs	maxOccurs	Length	minLength	maxLength	minInclusive	maxInclusive	totalDigits	fractionDigits			enumeration	その他
01	12	04-08	GuestOrGroupKanjiName	団体名または代表者氏名漢字	団体名がある場合にセットする(手配用名称)。あるいは個人の漢字名称がある場合にも利用する。必須となっている「GuestOrGroupNameSingleByte」がNoneとなる場合、さらには「GuestOrGroupNameDoubleByte」もブランクの場合には必ずセットをする。	String	0	1										ハナミズキカイ	
01	12	04-09	GroupNameWelcomeBoard	団体名(ウエルカムボード用)	ウエルカムボードに表示するための団体名称をセットする。	String	0	1										花みずき会	
01	12	04-10	CheckInDate	チェックイン日	チェックイン日(宿泊施設利用開始日)。すべての部屋は同じ日にチェックインし宿泊数も同じであることとする。チェックイン日、泊数が異なるものは別レコードとする。	Date	1	1									CCYY-MM-DD	2003-04-08	
01	12	04-11	CheckInTime	チェックイン時間	チェックイン時間(宿泊施設利用開始時間。V2では必須とする予定)。	Time	0	1									HH:MM	16:00:00	
01	12	04-12	CheckOutDate	チェックアウト日	チェックアウト日。	Date	0	1									CCYY-MM-DD	2003-04-09	
01	12	04-13	CheckOutTime	チェックアウト時間	チェックアウト時間。	Time	0	1									HH:MM	08:30:00	
01	12	04-14	Nights	宿泊日数	宿泊日数。	Integer	1	1										1	
01	12	04-15	Transportaion	入込方法	入込方法(例:車=Car, タクシー=Taxi, 路線バス=RegularBus, 観光バス=Coach, 送迎バス=AccommodationBus, 徒歩=Walk, 他=Other)。記述は半角英字のみとする。	String	0	1									Car Taxi RegularBus Coach AccommodationBus Walk Other	AccommodationBus	
01	12	04-16	CoachCount	入込バス台数	観光バスで入込む場合のバス台数。	Integer	0	1										2	
01	12	04-17	CoachCompany	入込バス会社名	入込観光バス会社名。全角。入れ方は特に定めず。テキストを人が判読する運用。	String	0	1										MarugameBus	
01	12	04-18	TotalRoomCount	利用客室合計数	利用客室数 <部屋情報>客室数 の合計数をセット。	Integer	1	1										2	
01	12	04-19	GrandTotalPaxCount	お客様総合計人数	宿泊者総人数 <部屋情報>人数 の合計数をセット。	Integer	0	1										5	
01	12	04-20	TotalPaxMaleCount	大人男性(男性)合計	大人男性の人数 <部屋情報>大人男性人数 の合計数をセット。	Integer	0	1										2	
01	12	04-21	TotalPaxFemaleCount	大人女性(女性)合計	大人女性の人数 <部屋情報>大人女性人数 の合計数をセット。	Integer	0	1										2	
01	12	04-22	TotalChildA70Count	子供A人数合計	子供Aの人数(小学生以下で大人に順ずる食事と寝具が提供される) <部屋情報>子供A人数 の合計数をセット。	Integer	0	1										1	
01	12	04-23	TotalChildB50Count	子供B人数合計	子供Bの人数(子供用の食事と寝具が提供される) <部屋情報>子供B人数 の合計数をセット。	Integer	0	1										0	
01	12	04-24	TotalChildC30Count	子供C人数合計	子供Cの人数(寝具だけが提供される) <部屋情報>子供C人数 の合計数をセット。	Integer	0	1										0	
01	12	04-25	TotalChildDNoneCount	子供D人数合計	子供Dの人数(提供されるものがない) <部屋情報>子供D人数 の合計数をセット。	Integer	0	1										0	
01	12	04-26	TotalChildOtherCount	子供その他人数合計	AからDに該当しない子供(運用で利用) <部屋情報>AからDに該当しない子供人数 の合計数をセット。	Integer	0	1										0	
01	12	04-27	TotalTourConductorCount	添乗員人数合計	添乗員の人数をセットする(お客様総合計人数には含まない)。	Integer	0	1										0	
01	12	04-28	TotalCoachDriverCount	バスドライバー人数合計	バスドライバーの人数をセットする(お客様総合計人数には含まない)。	Integer	0	1										0	
01	12	04-29	TotalGuideCount	バスガイド人数合計	バスガイドの人数をセットする(お客様総合計人数には含まない)。	Integer	0	1										0	
01	12	04-30	TypeOfGroup	参加形態	お客様の構成。カップル=Couple, グループ=Group, 友人=Friend, 家族=Family, 親子=ParentChild, 夫婦=MrMrs, 職場旅行=CompanyTravel, ビジネス=Business, その他=Others, 他など、V1では運用は特に定めず。極力半角英字を利用。	String	0	1										Couple	
01	12	04-31	Status	予約ステータス	予約状況が必要に応じてセットする。入力値については特に定めず。予約回答ステータスをセットする(参考:予約確定=OK, 満室=UC, ウエイティング=WL, 調整中=PD, 取消確認=XLDのみ, 半角英字のみ。), UC=Unable to confirm, PD=Pending, WL=Wait List, XLD=Cancelled	String	0	1										OK	
01	12	04-32	PackageType	企画商品区分	企画商品である場合にPackageをセットする(参考:TLでの送客区分が2の場合にPackage)。	String	0	1									Package	Package	
01	12	04-33	PackagePlanName	企画(パッケージ)名	通常の宿泊券販売とは異なる。企画商品化された特定サービス(ブランド)名称。例:日本の宿、メイトクーポン、湯けむりの宿	String	0	1										伊勢海老祭り	
01	12	04-34	PackagePlanCode	企画(パッケージ)コード	通常のサービスとは異なる。特定サービスをあらわすコード(コードの付け方は取引先との間の特定の取り決めによる)。宿泊施設側企画のプランも含む。	String	0	1										12345	
01	12	04-35	PackagePlanContent	企画(パッケージ)内容	プラン内容の確認に利用(付等)。	String	0	1										伊勢海老食べ放題	
01	12	04-36	MealCondition	食事条件	食事条件を入れる(1泊2食=1night2meals, 1泊朝食付=1nightBreakfast, 食事なし=WithoutMeal, 他=Other。記述は半角英数字とする)。	String	1	1									1night2meals 1nightBreakfast WithoutMeal Other	1night2meals	
01	12	04-37	SpecificMealCondition	食事有無情報	ホテルなど一般的には食事をつけていないところが、つけたりする場合に利用する。朝食付=IncludingBreakfast, 夕食付=IncludingDinner, 朝夕食付=IncludingBreakfastAndDinnerの3種類のみ。半角英字。	String	0	1									IncludingBreakfast IncludingDinner IncludingBreakfastAndDinner	IncludingBreakfast	
01	12	04-38	MealPlace	食事箇所情報	食事場所についての情報がある場合に利用する(入力値の制限なし)。V2では詳細を確定予定。	String	0	1										部屋食	
01	12	04-39	BanquetRoom	宴会場利用	宴会場、バンケットルームの必要がある場合にのみBanquetをセットする。	String	0	1									Banquet	Banquet	
01	12	04-40	ModificationType	変更点区分	「データ種別」がModificationReportの場合で変更点が人数、部屋数の場合に利用。変更ポイントをセット。人数・部屋の減少=Decrease, 人数・部屋の増加=Increase, その他=Otherのいずれか、Otherは人数は増えたが部屋数は減る、と言った場合に利用する。	String	0	1								Decrease Increase Other	Decrease		
01	12	04-41	ModificationPoint	変更ポイント説明	変更点の説明をセットする。複数可(取引データ類はすべて最新のものにセットされているため、変更ポイントの説明をテキストで入力する)。	String	0	N										前泊地変更	
01	12	04-42	CancellationNumber	宿泊施設取消番号	宿泊箇所が取り消し情報をもたらしたときに、PMSが管理番号を付与する場合に利用する。付番方法については特に定めず。	String	0	1											
01	12	04-43	PreviousPlace	前泊地	団体などで前泊地の報告が必要な場合に地名をセットする。入力法は特に定めず。人がテキストを読んで判断する運用。	String	0	1										阿寒	
01	12	04-44	PreviousAccommodationName	前泊宿泊施設名	団体などで前泊地の報告が必要な場合に宿泊施設名をセットする。	String	0	1										阿寒湖荘	
01	12	04-45	SpecialServiceRequest	特別リクエスト	SSR, 宿泊施設に対して回答を必要とする特別のリクエスト。テキストベースで入力。PMSではここに入力があればQue作成などの処理が必要となる。	String	0	N										陣太鼓ショー19時より	
01	12	04-46	OtherServiceInformation	一般情報	OSI, 宿泊施設に対して特別な回答を必要としない一般情報をセットする(例:職業区分など)。回答が必要がないが必ず担当者が読むという運用が必要となる。	String	0	N										北海バス利用	
01	12	04-47	FollowUpInformation	詳細情報有無	FAXあるいはメールなどでフォローが必要であるか否かをセットする。PMSではQue作成処理などを行う。	String	0	1									Fax Mail Telephone	Fax	
01	12	05	BasicRateInformation	基本料金情報	*基本宿泊情報とセットとなる。	-	1	1											
01	12	05-01	RoomRateOrPersonalRate	料金区分	料金区分をセットする。室単価=RoomRate, 人員単価=PersonalRateのいずれかを半角英字でセットする。	String	0	1									RoomRate PersonalRate	RoomRate	
01	12	05-02	TaxServiceFee	税金区分	税金区分をセットする。サ込税別=IncludingServiceWithoutTax, サ込税込=IncludingServiceAndTax, サ別税別=WithoutServiceAndTaxのいずれかを半角英字でセットする。	String	1	1									IncludingServiceWithoutTax IncludingServiceAndTax WithoutServiceAndTax	IncludingServiceWithoutTax	

取引データ種別	メッセージ番号	項目の番号	項目名(英語)	項目名(日本語)	説明	型	出現回数		制約							サンプル	コメント	
							minOccurs	maxOccurs	Length	minLength	maxLength	minInclusive	maxInclusive	totalDigits	fractionDigits			enumeration
01	12	05-03	Payment	支払い方法	お客様の宿泊施設に対する支払い方法(例:クーポン=Coupon、ノークーポン=NoCoupon、現払い=Cash、クレジットカード=CreditCard、バウチャー=Voucher、デビットカード=DebitCard、その他=Other)。半角英字利用、7種類のみ。	String	0	1								Coupon NoCoupon Cash CreditCard Voucher DebitCard Other	Coupon	
01	12	05-05	BareNetRate	ネット決済額	旅行会社/宿泊施設がネット決済をするときのNET額(旅行会社側が宿泊施設に支払う金額)。	Integer	0	1									72000	
01	12	05-06	CancellationCharge	前払取消に対する取消料情報	宿泊箇所が取消連絡をもらったときに、取消料が対象となる場合にその金額をセットし、返送する。	Integer	0	1									0	
01	12	05-07	CreditCardAuthority	クレジットカード会社名	クレジットカード支払いの場合にセットする。お客様のクレジットカード会社。	String	0	1									VISA	
01	12	05-08	CreditCardNumber	クレジットカード番号	クレジットカード支払いの場合にセットする。お客様のクレジットカード番号。	String	0	1									XXXXXXXXXXXX	
01	12	05-09	ExpireDate	クレジットカード有効期限	クレジットカード支払いの場合にセットする。お客様のクレジットカード有効期限。	gYearMonth	0	1									2004-09	
01	12	05-10	CardHolderName	クレジットカード保有者氏名	クレジットカード支払いの場合にセットする。クレジットカード保有者の氏名。	String	0	1									Koizumi Junichiro	
01	12	05-11	TotalAccommodationCharge	合計宿泊料金(総額)	宿泊合計金額。部屋単位毎の宿泊料金合計がセットされる。	Integer	0	1									80000	
01	12	05-12	TotalAccommodationConsumptionTax	合計宿泊料金消費税	消費税合計額。	Integer	0	1									1500	
01	12	05-13	TotalAccommodationHotSpringTax	合計宿泊料金入湯税	入湯税合計額。	Integer	0	1									500	
01	12	05-14	TotalAccommodationHotelTax	合計宿泊料金ホテル税他	ホテル税他合計額。	Integer	0	N									750	
01	12	05-15	TotalAccommodationServiceFee	合計宿泊料金サービス料	サービス料合計額(一般的には宿泊料金に含まれているが、個別に金額を出している場合に利用する)。	Integer	0	1									0	
01	12	05-16	TotalAccommodationBreakfastFee	合計朝食料金	ホテルなどで朝食料金をセット販売する場合に利用する。その合計額。	Integer	0	1									0	
01	12	05-17	TotalAccommodationOtherFee	合計その他料金	上記に含まれない料金関係の合計額。	Integer	0	N									0	
01	12	05-18	CommissionPercentage	手数料率(%)	契約手数料率(0%の場合はNET販売)	Decimal	0	1									10.5	
01	12	05-19	TotalAccommodationCommissionAmount	合計手数料総額	旅行会社に支払う手数料金額。	Integer	0	1									8000	
01	12	05-20	TotalAccommodationCommissionConsumptionTax	合計手数料消費税総額	上記に対する消費税額。	Integer	0	1									0	
01	12	05-21	TotalAccommodationChargeAfterCheckIn	宿泊当日変更後の宿泊料金(総額)	宿泊当日に減員が発生した場合に、調整した後の宿泊料金総額。	Integer	0	1									0	
01	12	05-22	TotalBalanceAfterCheckIn	宿泊当日変更後の宿泊料金(差額)	上記とクーポン発行額との差額。	Integer	0	1									0	
01	12	05-23	TotalAccommodationConsumptionAfterCheckIn	宿泊当日変更後の手数料消費税	宿泊当日に減員が発生した場合に、調整した後の宿泊料金総額に手数料率と消費税率をそれぞれ乗じたもの。	Integer	0	1									0	
01	12	05-24	CancellationChargeAfterCheckIn	宿泊当日取消に対する取消料情報	宿泊当日の減員に対して、取消料が発生した場合の情報(取消料金)。	Integer	0	1									0	
01	12	05-25	MembershipFee	定率会費	連盟会費などがある場合にはここに調整後の金額をセットする。	Integer	0	1									0	
01	12	05-26	AdjustmentFee	精算調整額	「宿泊当日変更後の宿泊料金(差額)」×「手数料率」+「宿泊当日変更後の手数料消費税」+「定率会費」。	Integer	0	1									0	
01	12	05-04	CouponList	クーポン明細	-	-	0	N										
01	12	05-04-01	CouponAmount	クーポン券面額	クーポン券面額(発行したクーポン券面額)。1つの予約を複数枚発行した場合には、複数回の繰り返し報告をする。	Integer	0	1									50000	
01	12	05-04-02	CouponType	クーポン種類	クーポン種類で宿泊施設に知らせる必要がある場合に利用する(例:食食用、バンケット用など)。	String	0	1									Banquet	
01	12	05-04-03	CouponNumber	クーポン番号	発行されたクーポン/バウチャー類の券面番号(1予約に対して複数の発行があることがある)。	String	0	1									21003056489	
01	12	05-04-04	CouponIssueDate	クーポン発行日	クーポンの発行日。	Date	0	1									2003-04-08	
01	12	06	RoomAndGuestInformation	個々の部屋とお客情報	-	-	1	1										
01	12	06-01	RoomAndGuestList	個々の部屋とお客リスト	*客室だけ繰り返す。	-	1	N										
01	12	06-01-01	RoomInformation	部屋情報	-	-	1	1										
01	12	06-01-01-01	RoomTypeCode	部屋タイプコード	利用室タイプのコード(英数字)をセットする。	String	1	1									WA02	
01	12	06-01-01-02	RoomTypeName	部屋タイプ名	部屋タイプをテキストでセット(例:W01、和室など)。利用部屋タイプ種別は取引会社間で取り決めを行う。現行利用を尊重し、限定はしない。	String	0	1									和洋室 WB 冷暖	
01	12	06-01-01-03	RoomCategory	部屋カテゴリ	部屋カテゴリの区分がある場合にセットする。	String	0	1									本館スイート	
01	12	06-01-01-04	ViewType	眺望区分	部屋からの眺望による区分。海側、山側、渓流側、湖側 他。運用によりセット法を決める。	String	0	1									山側希望	
01	12	06-01-01-05	SmokingOrNonSmoking	禁煙/喫煙	喫煙/禁煙の希望がある場合にセットする。喫煙=Smoking、禁煙=NonSmokingのいずれか。	String	0	1									Smoking NonSmoking	
01	12	06-01-01-06	PerRoomPaxCount	1室利用人数	客室を利用する人数(大人と子供ABCの合計数。子供Dその他は含まない)。	Integer	0	1									5	
01	12	06-01-01-07	RoomPaxMaleCount	大人男性(男性)	大人男性の人数。	Integer	0	1									2	
01	12	06-01-01-08	RoomPaxFemaleCount	大人女性(女性)	大人女性の人数。	Integer	0	1									2	
01	12	06-01-01-09	RoomChildA70Count	子供A人数	子供Aの人数(小学生以下で大人に順ずる食事と寝具が提供される)。	Integer	0	1									1	
01	12	06-01-01-10	RoomChildB50Count	子供B人数	子供Bの人数(子供用の食事と寝具が提供される)。	Integer	0	1									0	
01	12	06-01-01-11	RoomChildC30Count	子供C人数	子供Cの人数(寝具だけが提供される)。	Integer	0	1									0	
01	12	06-01-01-12	RoomChildDNoneCount	子供D人数	子供Dの人数(提供されるものがない)。	Integer	0	1									0	
01	12	06-01-01-13	RoomChildOtherCount	子供その他人数	AからDに該当しない子供(運用で利用)。	Integer	0	1									0	
01	12	06-01-01-14	RoomByRoomStatus	部屋毎予約ステータス	予約状況を必要に応じてセットする(半角英字のみ)。部屋ステータスは特別の場合を除き特にセットする必要はない。ステータスについては特に定めなし。以下は参考。 OK OKByAllotment OKByPhone OKByFax OKByEmail	String	0	1									OK	
01	12	06-01-01-15	RoomByRoomConfirmationNumber	部屋毎予約番号	宿泊機関が提供する部屋ごとの予約番号。	String	0	1										
01	12	06-01-01-16	Facilities	その他設備	客室タイプで指定していない設備情報があり、希望がある場合にセットする。ヘアードライヤー、冷蔵庫など。運用定めず。	String	0	N									ヘアードライヤー	
01	12	06-01-01-17	AssignedRoomNumber	部屋割り後客室名/番号	宿泊施設が部屋割り後に、客室番号(客室名)を連絡する場合にセットする(品質管理などで旅行会社側が利用)。	String	0	1										
01	12	06-01-01-18	RoomSpecialRequest	客室に対する特別リクエスト	部屋に対するリクエスト、メッセージを入れる。団体の場合、部屋割りのための氏名報告にも利用。	String	0	N									エレベーター近(希望)	
01	12	06-01-02	RoomRateInformation	部屋料金情報	-	-	1	N										
01	12	06-01-02-01	RoomDate	利用年月日	利用年月日。2泊以上の場合には、「宿泊料金情報」を宿泊日数分繰り返す。	Date	1	1									2003-07-24	
01	12	06-01-02-02	PerPaxRate	大人一人料金	該当客室での大人一人あたりの料金。	Integer	0	1									20000	
01	12	06-01-02-03	PerChildA70Rate	子供A一人料金	子供A一人あたりの料金。	Integer	0	1									14000	
01	12	06-01-02-04	PerChildB50Rate	子供B一人料金	子供B一人あたりの料金。	Integer	0	1									0	
01	12	06-01-02-05	PerChildC30Rate	子供C一人料金	子供C一人あたりの料金。	Integer	0	1									0	
01	12	06-01-02-06	PerChildDRate	子供D一人料金	子供D一人あたりの料金。(提供されるサービスがない幼児などに適用される料金)	Integer	0	1									0	
01	12	06-01-02-07	PerChildOtherRate	子供その他一人料金	子供その他一人あたりの料金。	Integer	0	1									0	
01	12	06-01-02-08	TotalPerRoomRate	1室あたり宿泊料金合計	1室あたりの宿泊料金合計(該当部屋の宿泊料金合計)。ホテルなどで室料だけの場合にはここにセットする。	Integer	0	1									0	
01	12	06-01-02-09	TotalPerRoomConsumptionTax	1室あたり宿泊料金消費税合計	消費税。	Integer	0	1									1500	
01	12	06-01-02-10	TotalPerRoomHotSpringTax	1室あたり宿泊料金入湯税合計	入湯税。	Integer	0	1									500	
01	12	06-01-02-11	TotalPerRoomHotelTax	1室あたり宿泊料金ホテル税他合計	ホテル税他。	Integer	0	1									750	
01	12	06-01-02-12	TotalPerRoomServiceFee	1室あたり宿泊料金サービス料合計	サービス料(一般的には宿泊料金に含まれているが、個別に金額を出している場合に利用する)。	Integer	0	1									0	
01	12	06-01-02-13	TotalPerRoomBreakfastFee	1室あたり朝食料金合計	ホテルなどで朝食料金をセット販売する場合に利用する。	Integer	0	1									0	

取引データ種別	メッセージ番号	項目番号	項目名(英語)	項目名(日本語)	説明	型	出現回数		制約							サンプル	コメント	
							minOccurs	maxOccurs	Length	minLength	maxLength	minInclusive	maxInclusive	totalDigits	fractionDigits			enumeration
01	12	06-01-02-14	TotalPerRoomOtherFee	1室あたりその他料金合計	上記に含まれない料金関係をセットする。	Integer	0	1									0	
01	12	06-01-02-15	TotalPerRoomCommissionAmount	1室あたり手数料総額	旅行会社に支払う手数料金額。	Integer	0	1									8000	
01	12	06-01-02-16	TotalPerRoomCommissionConsumptionTax	1室あたり手数料消費税総額	上記に対する消費税額。	Integer	0	1									0	
01	12	06-01-03	GuestInformation	お客様情報			-	0	1									
01	12	06-01-03-01	GuestInformationList	お客様情報リスト	* 客室毎に繰り返す(オプション)。部屋ごとに氏名報告をする場合に利用する。		-	0	N									
01	12	06-01-03-01-01	GuestNameSingleByte	お客様氏名半角カタカナ英字(姓名)	お客様の姓名をセットする(カタカナ、英字)。	String	0	1									ヤマダ ジロウ	
01	12	06-01-03-01-02	GuestSurName	お客様氏名全角ふりがな(姓)	お客様の姓をセットする(漢字、ひらがな、カタカナ、英字)。姓と名の区分がない場合には姓名をセット。	String	0	1									ヤマダ ジロウ	
01	12	06-01-03-01-03	GuestGivenName	お客様氏名全角ふりがな(名)	お客様の姓名のうち、名の方をセットする。(漢字、ひらがな、カタカナ、英字) 姓名を分けてセットする場合にのみ利用。	String	0	1									ジロウ	
01	12	06-01-03-01-04	GuestMiddleName	お客様氏名半角英字(ミドルネーム)	お客様の英字によるミドルネーム。	String	0	1										
01	12	06-01-03-01-05	GuestNamePrefix	お客様肩書	Mr, Mrs, Miss, Ms, Dr, Otherの中のいずれかをセットする。	String	0	1						Mr Mrs Miss Ms Dr Other		Mr		
01	12	06-01-03-01-06	GuestKanjiName	お客様氏名全角漢字(姓名)	お客様の漢字名(姓名)。	String	0	1									山田二郎	
01	12	06-01-03-01-07	GuestGender	お客様男女区分	お客様の性別。男=Male、女=Female、不明=Unknownのいずれかをセットする。	String	0	1						Male Female Unknown		Male		
01	12	06-01-03-01-08	GuestAge	お客様年齢	お客様の日本出発日を基準とした年齢。	Integer	0	1									51	
01	12	06-01-03-01-09	GuestDateOfBirth	お客様生年月日	お客様の生年月日。	Date	0	1							CCYY-MM-DD		1951-01-29	
01	12	06-01-03-01-10	GuestType	お客様人員区分	お客様の大人、子供区分をセットする。大人=Adult、子供A=ChildA、子供B=ChildB、子供C=ChildC、子供D=ChildD、子供その他=ChildOther、半角英字。	String	0	1						Adult ChildA ChildB ChildC ChildD ChildOther		Adult		
01	12	06-01-03-01-11	GuestShubetsu	お客様種別	お客様の属性をセットする(例:代表者、責任者、引率者、幹事、校長先生など)。テキスト入力。制限は定めず。	String	0	1									代表者	
01	12	06-01-03-01-12	GuestPhoneNumber	お客様電話番号	お客様の電話番号。	String	0	1									03-5348-1245	
01	12	06-01-03-01-13	GuestEmergencyPhoneNumber	お客様緊急連絡先	お客様の緊急電話番号(事故などの場合に利用)。	String	0	1									03-5348-1245	
01	12	06-01-03-01-14	GuestEmail	お客様Eメール	お客様のEメール。	String	0	1										
01	12	06-01-03-01-15	GuestCountry	お客様国籍	お客様の国籍コードを利用(例:日本=JP)。	String	0	1									US	
01	12	06-01-03-01-16	GuestStateProvidence	お客様住所都道府県	お客様の都道府県名をセットする。	String	0	1									Kanagawaken	
01	12	06-01-03-01-17	GuestCityName	お客様住所市区市名	お客様の市区市名をセットする。	String	0	1									Yokosuka	
01	12	06-01-03-01-18	GuestAddressLine	お客様住所町村名	お客様の町村名をセットする。	String	0	1									Kaigundori	
01	12	06-01-03-01-19	GuestStreetNumber	お客様住所番地名	お客様の番地名をセットする。	String	0	1									1-1-1	
01	12	06-01-03-01-20	GuestPostalCode	お客様住所郵便番号	お客様の郵便番号をセットする。	String	0	1									100-0001	
01	12	06-01-03-01-21	GuestBuildingName	お客様住所ビル・部屋名	お客様のビル・マンション名・部屋番号をセットする。	String	0	1									Kibogaokadanchi609	
01	12	06-01-03-01-22	GuestFFPCarrier	お客様FFPキャリア	お客様のFFPキャリア(FFP対応宿泊施設などに送る場合)。	String	0	1									JL	
01	12	06-01-03-01-23	GuestFFPNumber	お客様FFPNo.	お客様のFFP番号。	String	0	1									12365498	
01	12	06-01-03-01-24	GuestCoachNumber	お客様バス号車番号	お客様が利用されるバスの号車番号をセットする。	String	0	1									2	
01	12	06-01-03-01-25	SpecialInformation	お客様特記情報	フリーメッセージ欄(予約そのものに関する情報、特別なリクエストなどを任意に入れる)(例:喫煙者など)、テキストを人が判断する運用。必要に応じてパスポート番号なども管理する。	String	0	N									車椅子利用	

<DataClassification>

- NewBookReply 初めてリクエストをもらったときに、回答を出すときに利用する。
- ModificationAcknowledgment 旅行会社からの変更連絡をもらった場合に、その確認として利用する。
- CancellationAcknowledgment 旅行会社からの取り消し連絡をもらった場合に、その確認として利用する。
- ReconfirmationAcknowledgment 旅行会社から予約確認が送られてきたときに、その確認として利用する。
- OtherAcknowledgment 旅行会社から「その他」情報が送られてきた場合に、その確認として利用する。
- RoomAssignReport 部屋割りが決まった場合に、部屋番号を送るときに利用する。
- AfterCheckInAmendment 宿泊当日の減員(減室)が生じた場合に、その情報を旅行会社に戻す場合に利用する。チェックアウト後、すみやかに連絡をする。発精算のデータとして利用する。

別表:項目番号「03-14」、「03-29」のenumeration

国土交通大臣	千葉県知事	三重県知事	徳島県知事
北海道知事	東京都知事	滋賀県知事	香川県知事
青森県知事	神奈川県知事	京都府知事	愛媛県知事
岩手県知事	新潟県知事	大阪府知事	高知県知事
宮城県知事	富山県知事	兵庫県知事	福岡県知事
秋田県知事	石川県知事	奈良県知事	佐賀県知事
山形県知事	福井県知事	和歌山県知事	長崎県知事
福島県知事	山梨県知事	鳥取県知事	熊本県知事
茨城県知事	長野県知事	島根県知事	大分県知事
栃木県知事	岐阜県知事	岡山県知事	宮崎県知事
群馬県知事	静岡県知事	広島県知事	鹿児島県知事
埼玉県知事	愛知県知事	山口県知事	沖縄県知事

3.13 フリーメッセージの要素定義

取引データ種別	メッセージ番号	項目番号	項目名(英語)	項目名(日本語)	説明	型	出現回数		制約							サンプル	コメント
							minOccurs	maxOccurs	Length	minLength	maxLength	minInclusive	maxInclusive	totalDigits	fractionDigits		
01	13		FreeMessage	フリーメッセージ		-	1	1									
01	13	01	TransactionType	情報区分		-	1	1									
01	13	01-01	DataFrom	送り元区分	送り元をセットする。FromTravelAgencyまたはFromAccommodationが固定値。	String	1	1							FromTravelAgency FromAccommodation	FromTravelAgency	
01	13	01-02	DataClassification	データ種別	送り元からの電文目的をセットする。FreeMessageが固定値。	String	1	1							FreeMessage	FreeMessage	
01	13	01-03	DataID	データID	データに対する特有の番号(付番については特にルール化ははからない)。送り元でユニークな番号とする。	String	1	1								MAP004E5606	
01	13	01-04	SystemDate	システム日付	この電文作成をしたシステム日付。	Date	1	1								CCYY-MM-DD	2003-04-08
01	13	02	AccommodationData	宿泊施設側データ		-	1	1									
01	13	02-01	AccommodationArea	宿泊地区名	宿泊施設所在地区名。当面現在利用されている旅行会社個別の名称を利用する。	String	0	1									伊豆長岡
01	13	02-02	AccommodationName	宿泊施設名	宿泊施設名称。宿泊施設先とのルール確定により、コード化したもの(英数字)、あるいは名称でセットする。当面現在利用されている旅行会社個別のコードを利用する。	String	1	1									くつろぎの宿 満足荘
01	13	02-03	AccommodationCode	宿泊施設コード	宿泊施設名称をコードでセットする。当面現在利用されている旅行会社個別のコードを利用する。	String	0	1									001-56387
01	13	02-04	ChainName	チェーンホテル名	チェーンホテル・宿泊施設名称。当面現在利用されている旅行会社個別の名称を利用する。	String	0	1									くつろぎグループ
01	13	02-05	AccommodationPersonInCharge	宿泊施設担当者名	宿泊施設側担当者名をセットする。宿泊施設が必要に応じてセットして返す。	String	0	1									
01	13	02-06	AccommodationCPUAddress	宿泊施設宛先指定	送信先宿泊施設の識別に利用。詳細運用は取引間で決める(必ずしも利用をする必要はない)。	String	0	1									
01	13	03	InquiryOfficeInformation	問い合わせ旅行会社側情報		-	1	1									
01	13	03-01	SalesOfficeCompanyName	旅行会社名	旅行会社名称を入れる。営業所を統括する企業名を入れる(システムを保有している旅行会社名、実際の販売がリテラーの場合でもシステム保有会社名をセット)。	String	1	1									マップトラベル(株)
01	13	03-02	SalesOfficeName	旅行会社営業所名	旅行会社・営業所(支店)名称。システム保有旅行会社の自営業所が販売をした場合に利用する。	String	0	1									マップトラベル横須賀営業所
01	13	03-03	SalesOfficeCode	旅行会社営業所コード	旅行会社・営業所(支店)名称をコードでセットする。当面現在利用されている旅行会社個別のコードを利用する。	String	0	1									456
01	13	03-04	SalesOfficePersonInCharge	旅行会社営業所担当者名	旅行会社営業所(支店)の担当者名を入れる。	String	0	1									舟木
01	13	03-05	RetailerCompanyName	販売代理店会社名	販売代理店会社名称を入れる。販売代理店を統括する企業名を入れる。	String	0	1									アジア旅行(株)
01	13	03-06	RetailerOfficeName	販売代理店営業所名	販売代理店の営業所名称。システム保有旅行会社以外が販売した場合にのみ利用する。	String	0	1									横須賀サテライト店
01	13	03-07	RetailerOfficeCode	販売代理店営業所コード	販売代理店・営業所(支店)名称をコード、またはテキストでセットする。	String	0	1									123
01	13	03-08	RetailerPersonInCharge	販売代理店担当者名	販売代理店営業所(支店)の担当者名を入れる。	String	0	1									金島
01	13	04	FreeMessageMain	メッセージ情報		-	1	1									
01	13	04-01	TravelAgencyBookingNumber	旅行会社予約(管理)番号	旅行会社の予約番号、受付番号(お客様に対して旅行会社が発行する管理番号)。	String	0	1									456789
01	13	04-02	AccommodationConfirmationNumber	宿泊個所予約番号	宿泊施設システム(PMS)が付与する予約番号(変更・取消・回答・その他などで宿泊施設に連絡をする際に利用)。	String	0	1									123456789
01	13	04-03	RepresentativeGuestOrGroupName	団体名または代表者氏名(姓または姓名)	代表者の姓名をフルネームでセットする。もしくは姓のみをセットする(カナ名、英字)。団体名称もここにセット	String	0	1									ヤマダ タロウ
01	13	04-04	CheckInDate	チェックイン日	チェックイン日(宿泊施設利用開始日)。	Date	0	1									CCYY-MM-DD
01	13	04-05	RequestMessageNumber	依頼元メッセージ番号	システムが付与する送り元管理番号。	String	0	1									000001
01	13	04-06	ReplyMessageNumber	回答元メッセージ番号	システムが付与する回答元管理番号。	String	0	1									
01	13	04-07	Message	メッセージ	フリーメッセージ欄。	String	1	N									パンフレット10部送付ヨロ

4 国内取引データのXML Schema 定義

```
1 <?xml version="1.0" encoding="UTF-8"?>
2
3
4 <xs:schema targetNamespace="http://travelxml.jp:/Specification:DomesticBusinessCommunication:SpecVerison=1.4:SchemaVersion=1.0.1"
5     xmlns:txdc="http://travelxml.jp:/Specification:DomesticBusinessCommunication:SpecVerison=1.4:SchemaVersion=1.0.1"
6     xmlns:xs="http://www.w3.org/2001/XMLSchema"
7     elementFormDefault="qualified">
8
9     <xs:element name="AccommodationData">
10         <xs:complexType>
11             <xs:sequence>
12                 <xs:element ref="txdc:AccommodationArea" minOccurs="0"/>
13                 <xs:element ref="txdc:AccommodationName"/>
14                 <xs:element ref="txdc:AccommodationCode" minOccurs="0"/>
15                 <xs:element ref="txdc:ChainName" minOccurs="0"/>
16                 <xs:element ref="txdc:AccommodationPersonInCharge" minOccurs="0"/>
17                 <xs:element ref="txdc:AccommodationCPUAddress" minOccurs="0"/>
18             </xs:sequence>
19         </xs:complexType>
20     </xs:element>
21     <xs:element name="AccommodationInformation">
22         <xs:complexType>
23             <xs:sequence>
24                 <xs:element ref="txdc:AccommodationArea" minOccurs="0"/>
25                 <xs:element ref="txdc:AccommodationName"/>
26                 <xs:element ref="txdc:AccommodationCode" minOccurs="0"/>
27                 <xs:element ref="txdc:ChainName" minOccurs="0"/>
28                 <xs:element ref="txdc:AccommodationPersonInCharge" minOccurs="0"/>
29                 <xs:element ref="txdc:AccommodationEmail" minOccurs="0"/>
30                 <xs:element ref="txdc:AccommodationPhoneNumber" minOccurs="0"/>
31                 <xs:element ref="txdc:AccommodationCPUAddress" minOccurs="0"/>
32                 <xs:element ref="txdc:BankList" minOccurs="0" maxOccurs="unbounded"/>
33             </xs:sequence>
34         </xs:complexType>
35     </xs:element>
36     <xs:element name="AllotmentBookingReply">
37         <xs:complexType>
```

```
1         <xs:sequence>
2             <xs:element ref="txdc:TransactionType"/>
3             <xs:element ref="txdc:AccommodationInformation"/>
4             <xs:element ref="txdc:SalesOfficeInformation"/>
5             <xs:element ref="txdc:BasicInformation"/>
6             <xs:element ref="txdc:BasicRateInformation"/>
7             <xs:element ref="txdc:RoomAndGuestInformation"/>
8         </xs:sequence>
9     </xs:complexType>
10 </xs:element>
11 <xs:element name="AllotmentBookingReport">
12     <xs:complexType>
13         <xs:sequence>
14             <xs:element ref="txdc:TransactionType"/>
15             <xs:element ref="txdc:AccommodationInformation"/>
16             <xs:element ref="txdc:SalesOfficeInformation"/>
17             <xs:element ref="txdc:BasicInformation"/>
18             <xs:element ref="txdc:BasicRateInformation"/>
19             <xs:element ref="txdc:RoomAndGuestInformation"/>
20         </xs:sequence>
21     </xs:complexType>
22 </xs:element>
23 <xs:element name="BankList">
24     <xs:complexType>
25         <xs:sequence>
26             <xs:element ref="txdc:BankName" minOccurs="0"/>
27             <xs:element ref="txdc:BankAccountNumber" minOccurs="0"/>
28             <xs:element ref="txdc:BankBranchName" minOccurs="0"/>
29             <xs:element ref="txdc:BankAccountClassification" minOccurs="0"/>
30             <xs:element ref="txdc:BankAccountName" minOccurs="0"/>
31         </xs:sequence>
32     </xs:complexType>
33 </xs:element>
34 <xs:element name="BasicInformation">
35     <xs:complexType>
36         <xs:sequence>
37             <xs:element ref="txdc:TravelAgencyBookingNumber"/>
38             <xs:element ref="txdc:TravelAgencyBookingDate"/>
39             <xs:element ref="txdc:TravelAgencyBookingTime" minOccurs="0"/>
40             <xs:element ref="txdc:TravelAgencyReportNumber" minOccurs="0"/>
41             <xs:element ref="txdc:AccommodationConfirmationNumber" minOccurs="0"/>
```

1 <xs:element ref="txdc:GuestOrGroupNameSingleByte"/>
2 <xs:element ref="txdc:GuestOrGroupNameDoubleByte" minOccurs="0"/>
3 <xs:element ref="txdc:GuestOrGroupNameKanjiName" minOccurs="0"/>
4 <xs:element ref="txdc:GroupNameWelcomeBoard" minOccurs="0"/>
5 <xs:element ref="txdc:CheckInDate"/>
6 <xs:element ref="txdc:CheckInTime" minOccurs="0"/>
7 <xs:element ref="txdc:CheckOutDate" minOccurs="0"/>
8 <xs:element ref="txdc:CheckOutTime" minOccurs="0"/>
9 <xs:element ref="txdc:Nights"/>
10 <xs:element ref="txdc:Transportation" minOccurs="0"/>
11 <xs:element ref="txdc:CoachCount" minOccurs="0"/>
12 <xs:element ref="txdc:CoachCompany" minOccurs="0"/>
13 <xs:element ref="txdc:TotalRoomCount"/>
14 <xs:element ref="txdc:GrandTotalPaxCount" minOccurs="0"/>
15 <xs:element ref="txdc:TotalPaxMaleCount" minOccurs="0"/>
16 <xs:element ref="txdc:TotalPaxFemaleCount" minOccurs="0"/>
17 <xs:element ref="txdc:TotalChildA70Count" minOccurs="0"/>
18 <xs:element ref="txdc:TotalChildB50Count" minOccurs="0"/>
19 <xs:element ref="txdc:TotalChildC30Count" minOccurs="0"/>
20 <xs:element ref="txdc:TotalChildDNoneCount" minOccurs="0"/>
21 <xs:element ref="txdc:TotalChildOtherCount" minOccurs="0"/>
22 <xs:element ref="txdc:TotalTourConductorCount" minOccurs="0"/>
23 <xs:element ref="txdc:TotalCoachDriverCount" minOccurs="0"/>
24 <xs:element ref="txdc:TotalGuideCount" minOccurs="0"/>
25 <xs:element ref="txdc:TypeOfGroup" minOccurs="0"/>
26 <xs:element ref="txdc:Status" minOccurs="0"/>
27 <xs:element ref="txdc:PackageType" minOccurs="0"/>
28 <xs:element ref="txdc:PackagePlanName" minOccurs="0"/>
29 <xs:element ref="txdc:PackagePlanCode" minOccurs="0"/>
30 <xs:element ref="txdc:PackagePlanContent" minOccurs="0"/>
31 <xs:element ref="txdc:MealCondition"/>
32 <xs:element ref="txdc:SpecificMealCondition" minOccurs="0"/>
33 <xs:element ref="txdc:MealPlace" minOccurs="0"/>
34 <xs:element ref="txdc:BanquetRoom" minOccurs="0"/>
35 <xs:element ref="txdc:ModificationType" minOccurs="0"/>
36 <xs:element ref="txdc:ModificationPoint" minOccurs="0" maxOccurs="unbounded"/>
37 <xs:element ref="txdc:CancellationNumber" minOccurs="0"/>
38 <xs:element ref="txdc:PreviousPlace" minOccurs="0"/>
39 <xs:element ref="txdc:PreviousAccommodationName" minOccurs="0"/>
40 <xs:element ref="txdc:SpecialServiceRequest" minOccurs="0" maxOccurs="unbounded"/>
41 <xs:element ref="txdc:OtherServiceInformation" minOccurs="0" maxOccurs="unbounded"/>

TravelXML - 国内取引データ編 Ver1.4 (勧告) 仕様書

```

1             <xs:element ref="txdc:FollowUpInformation" minOccurs="0"/>
2         </xs:sequence>
3     </xs:complexType>
4 </xs:element>
5 <xs:element name="BasicRateInformation">
6     <xs:complexType>
7         <xs:sequence>
8             <xs:element ref="txdc:RoomRateOrPersonalRate" minOccurs="0"/>
9             <xs:element ref="txdc:TaxServiceFee"/>
10            <xs:element ref="txdc:Payment" minOccurs="0"/>
11            <xs:element ref="txdc:BareNetRate" minOccurs="0"/>
12            <xs:element ref="txdc:CancellationCharge" minOccurs="0"/>
13            <xs:element ref="txdc:CreditCardAuthority" minOccurs="0"/>
14            <xs:element ref="txdc:CreditCardNumber" minOccurs="0"/>
15            <xs:element ref="txdc:ExpireDate" minOccurs="0"/>
16            <xs:element ref="txdc:CardHolderName" minOccurs="0"/>
17            <xs:element ref="txdc:TotalAccommodationCharge" minOccurs="0"/>
18            <xs:element ref="txdc:TotalAccommodationConsumptionTax" minOccurs="0"/>
19            <xs:element ref="txdc:TotalAccommodationHotSpringTax" minOccurs="0"/>
20            <xs:element ref="txdc:TotalAccommodationHotelTax" minOccurs="0"
21 maxOccurs="unbounded"/>
22            <xs:element ref="txdc:TotalAccommodationServiceFee" minOccurs="0"/>
23            <xs:element ref="txdc:TotalAccommodationBreakfastFee" minOccurs="0"/>
24            <xs:element ref="txdc:TotalAccommodationOtherFee" minOccurs="0"
25 maxOccurs="unbounded"/>
26            <xs:element ref="txdc:CommissionPercentage" minOccurs="0"/>
27            <xs:element ref="txdc:TotalAccommodationCommissionAmount" minOccurs="0"/>
28            <xs:element ref="txdc:TotalAccommodationCommissionConsumptionTax" minOccurs="0"/>
29            <xs:element ref="txdc:TotalAccommodationChargeAfterCheckIn" minOccurs="0"/>
30            <xs:element ref="txdc:TotalBalanceAfterCheckIn" minOccurs="0"/>
31            <xs:element ref="txdc:TotalAccommodationConsumptionAfterCheckIn" minOccurs="0"/>
32            <xs:element ref="txdc:CancellationChargeAfterCheckIn" minOccurs="0"/>
33            <xs:element ref="txdc:MembershipFee" minOccurs="0"/>
34            <xs:element ref="txdc:AdjustmentFee" minOccurs="0"/>
35            <xs:element ref="txdc:CouponList" minOccurs="0" maxOccurs="unbounded"/>
36        </xs:sequence>
37    </xs:complexType>
38 </xs:element>
39 <xs:element name="BlockReport">
40     <xs:complexType>
41         <xs:sequence>

```

TravelXML - 国内取引データ編 Ver1.4 (勧告) 仕様書

```

1           <xs:element ref="txdc:PeriodFrom"/>
2           <xs:element ref="txdc:PeriodTo"/>
3           <xs:element ref="txdc:BlockRoomList" maxOccurs="unbounded"/>
4       </xs:sequence>
5   </xs:complexType>
6 </xs:element>
7 <xs:element name="BlockReportList">
8     <xs:complexType>
9       <xs:sequence>
10        <xs:element ref="txdc:BlockReport" maxOccurs="unbounded"/>
11      </xs:sequence>
12    </xs:complexType>
13 </xs:element>
14 <xs:element name="BlockReportReply">
15   <xs:complexType>
16     <xs:sequence>
17       <xs:element ref="txdc:TransactionType"/>
18       <xs:element ref="txdc:AccommodationData"/>
19       <xs:element ref="txdc:SalesOfficeCompanyInformation"/>
20       <xs:element ref="txdc:BlockReportReplyInformation"/>
21     </xs:sequence>
22   </xs:complexType>
23 </xs:element>
24 <xs:element name="BlockReportReplyInformation">
25   <xs:complexType>
26     <xs:sequence>
27       <xs:element ref="txdc:BlockReportReplyList" maxOccurs="unbounded"/>
28     </xs:sequence>
29   </xs:complexType>
30 </xs:element>
31 <xs:element name="BlockReportReplyList">
32   <xs:complexType>
33     <xs:sequence>
34       <xs:element ref="txdc:BlockRoomTypeCode"/>
35       <xs:element ref="txdc:BlockRoomCategory" minOccurs="0"/>
36       <xs:element ref="txdc:Other" minOccurs="0"/>
37       <xs:element ref="txdc:DateList" maxOccurs="unbounded"/>
38     </xs:sequence>
39   </xs:complexType>
40 </xs:element>
41 <xs:element name="BlockReportRequest">

```

```
1      <xs:complexType>
2          <xs:sequence>
3              <xs:element ref="txdc:TransactionType"/>
4              <xs:element ref="txdc:AccommodationData"/>
5              <xs:element ref="txdc:SalesOfficeCompanyInformation"/>
6              <xs:element ref="txdc:BlockReportList"/>
7          </xs:sequence>
8      </xs:complexType>
9  </xs:element>
10 <xs:element name="BlockRoomList">
11     <xs:complexType>
12         <xs:sequence>
13             <xs:element ref="txdc:BlockRoomTypeCode"/>
14             <xs:element ref="txdc:BlockRoomCategory" minOccurs="0"/>
15         </xs:sequence>
16     </xs:complexType>
17 </xs:element>
18 <xs:element name="BookingReplyWithoutAllotment">
19     <xs:complexType>
20         <xs:sequence>
21             <xs:element ref="txdc:TransactionType"/>
22             <xs:element ref="txdc:AccommodationInformation"/>
23             <xs:element ref="txdc:SalesOfficeInformation"/>
24             <xs:element ref="txdc:BasicInformation"/>
25             <xs:element ref="txdc:BasicRateInformation"/>
26             <xs:element ref="txdc:RoomAndGuestInformation"/>
27         </xs:sequence>
28     </xs:complexType>
29 </xs:element>
30 <xs:element name="BookingRequestWithoutAllotment">
31     <xs:complexType>
32         <xs:sequence>
33             <xs:element ref="txdc:TransactionType"/>
34             <xs:element ref="txdc:AccommodationInformation"/>
35             <xs:element ref="txdc:SalesOfficeInformation"/>
36             <xs:element ref="txdc:BasicInformation"/>
37             <xs:element ref="txdc:BasicRateInformation"/>
38             <xs:element ref="txdc:RoomAndGuestInformation"/>
39         </xs:sequence>
40     </xs:complexType>
41 </xs:element>
```

```
1 <xs:element name="CouponList">
2   <xs:complexType>
3     <xs:sequence>
4       <xs:element ref="txdc:CouponAmount" minOccurs="0"/>
5       <xs:element ref="txdc:CouponType" minOccurs="0"/>
6       <xs:element ref="txdc:CouponNumber" minOccurs="0"/>
7       <xs:element ref="txdc:CouponIssueDate" minOccurs="0"/>
8     </xs:sequence>
9   </xs:complexType>
10 </xs:element>
11 <xs:element name="DateList">
12   <xs:complexType>
13     <xs:sequence>
14       <xs:element ref="txdc:Date"/>
15       <xs:element ref="txdc:TotalRoomsBlock" minOccurs="0"/>
16       <xs:element ref="txdc:TotalRoomRequired"/>
17       <xs:element ref="txdc:TotalRoomsNotYetSold" minOccurs="0"/>
18     </xs:sequence>
19   </xs:complexType>
20 </xs:element>
21 <xs:element name="DecreaseReply">
22   <xs:complexType>
23     <xs:sequence>
24       <xs:element ref="txdc:TransactionType"/>
25       <xs:element ref="txdc:AccommodationData"/>
26       <xs:element ref="txdc:SalesOfficeCompanyInformation"/>
27       <xs:element ref="txdc:DecreaseRequestReplyInformation"/>
28     </xs:sequence>
29   </xs:complexType>
30 </xs:element>
31 <xs:element name="DecreaseRequest">
32   <xs:complexType>
33     <xs:sequence>
34       <xs:element ref="txdc:TransactionType"/>
35       <xs:element ref="txdc:AccommodationData"/>
36       <xs:element ref="txdc:SalesOfficeCompanyInformation"/>
37       <xs:element ref="txdc:DecreaseRequestInformation"/>
38     </xs:sequence>
39   </xs:complexType>
40 </xs:element>
41 <xs:element name="DecreaseRequestInformation">
```

TravelXML - 国内取引データ編 Ver1.4 (勧告) 仕様書

```

1      <xs:complexType>
2          <xs:sequence>
3              <xs:element ref="txdc:DecreaseRequestList" maxOccurs="unbounded"/>
4          </xs:sequence>
5      </xs:complexType>
6  </xs:element>
7  <xs:element name="DecreaseRequestList">
8      <xs:complexType>
9          <xs:sequence>
10             <xs:element ref="txdc:BlockRoomTypeCode"/>
11             <xs:element ref="txdc:Date"/>
12             <xs:element ref="txdc:DecreaseRequestCount"/>
13             <xs:element ref="txdc:Other" minOccurs="0"/>
14         </xs:sequence>
15     </xs:complexType>
16 </xs:element>
17 <xs:element name="DecreaseRequestReplyInformation">
18     <xs:complexType>
19         <xs:sequence>
20             <xs:element ref="txdc:DecreaseRequestReplyList" maxOccurs="unbounded"/>
21         </xs:sequence>
22     </xs:complexType>
23 </xs:element>
24 <xs:element name="DecreaseRequestReplyList">
25     <xs:complexType>
26         <xs:sequence>
27             <xs:element ref="txdc:BlockRoomTypeCode"/>
28             <xs:element ref="txdc:Date"/>
29             <xs:element ref="txdc:DecreaseReplyCount"/>
30             <xs:element ref="txdc:AcceptedOrNotAccepted"/>
31             <xs:element ref="txdc:TotalRoomsBlock" minOccurs="0"/>
32             <xs:element ref="txdc:TotalRoomsRequired" minOccurs="0"/>
33             <xs:element ref="txdc:TotalRoomsNotYetSold" minOccurs="0"/>
34             <xs:element ref="txdc:Other" minOccurs="0"/>
35         </xs:sequence>
36     </xs:complexType>
37 </xs:element>
38 <xs:element name="FreeMessage">
39     <xs:complexType>
40         <xs:sequence>
41             <xs:element ref="txdc:TransactionType"/>

```

TravelXML - 国内取引データ編 Ver1.4 (勧告) 仕様書

```

1           <xs:element ref="txdc:AccommodationData"/>
2           <xs:element ref="txdc:InquiryOfficeInformation"/>
3           <xs:element ref="txdc:FreeMessageMain"/>
4       </xs:sequence>
5   </xs:complexType>
6 </xs:element>
7 <xs:element name="FreeMessageMain">
8     <xs:complexType>
9       <xs:sequence>
10          <xs:element ref="txdc:TravelAgencyBookingNumber" minOccurs="0"/>
11          <xs:element ref="txdc:AccommodationConfirmationNumber" minOccurs="0"/>
12          <xs:element ref="txdc:RepresentativeGuestOrGroupName" minOccurs="0"/>
13          <xs:element ref="txdc:CheckInDate" minOccurs="0"/>
14          <xs:element ref="txdc:RequestMessageNumber" minOccurs="0"/>
15          <xs:element ref="txdc:ReplyMessageNumber" minOccurs="0"/>
16          <xs:element ref="txdc:Message" maxOccurs="unbounded"/>
17        </xs:sequence>
18      </xs:complexType>
19 </xs:element>
20 <xs:element name="GuestInformation">
21   <xs:complexType>
22     <xs:sequence>
23       <xs:element ref="txdc:GuestInformationList" minOccurs="0" maxOccurs="unbounded"/>
24     </xs:sequence>
25   </xs:complexType>
26 </xs:element>
27 <xs:element name="GuestInformationList">
28   <xs:complexType>
29     <xs:sequence>
30       <xs:element ref="txdc:GuestNameSingleByte" minOccurs="0"/>
31       <xs:element ref="txdc:GuestSurName" minOccurs="0"/>
32       <xs:element ref="txdc:GuestGivenName" minOccurs="0"/>
33       <xs:element ref="txdc:GuestMiddleName" minOccurs="0"/>
34       <xs:element ref="txdc:GuestNamePrefix" minOccurs="0"/>
35       <xs:element ref="txdc:GuestKanjiName" minOccurs="0"/>
36       <xs:element ref="txdc:GuestGender" minOccurs="0"/>
37       <xs:element ref="txdc:GuestAge" minOccurs="0"/>
38       <xs:element ref="txdc:GuestDateOfBirth" minOccurs="0"/>
39       <xs:element ref="txdc:GuestType" minOccurs="0"/>
40       <xs:element ref="txdc:GuestShubetsu" minOccurs="0"/>
41       <xs:element ref="txdc:GuestPhoneNumber" minOccurs="0"/>

```

TravelXML - 国内取引データ編 Ver1.4 (勧告)仕様書

```

1          <xs:element ref="txdc:GuestEmergencyPhoneNumber" minOccurs="0"/>
2          <xs:element ref="txdc:GuestEmail" minOccurs="0"/>
3          <xs:element ref="txdc:GuestCountry" minOccurs="0"/>
4          <xs:element ref="txdc:GuestStateProvidence" minOccurs="0"/>
5          <xs:element ref="txdc:GuestCityName" minOccurs="0"/>
6          <xs:element ref="txdc:GuestAddressLine" minOccurs="0"/>
7          <xs:element ref="txdc:GuestStreetNumber" minOccurs="0"/>
8          <xs:element ref="txdc:GuestPostalCode" minOccurs="0"/>
9          <xs:element ref="txdc:GuestBuildingName" minOccurs="0"/>
10         <xs:element ref="txdc:GuestFFPCarrier" minOccurs="0"/>
11         <xs:element ref="txdc:GuestFFPNumber" minOccurs="0"/>
12         <xs:element ref="txdc:GuestCoachNumber" minOccurs="0"/>
13         <xs:element ref="txdc:SpecialInformation" minOccurs="0" maxOccurs="unbounded"/>
14     </xs:sequence>
15 </xs:complexType>
16 </xs:element>
17 <xs:element name="IncreaseReply">
18     <xs:complexType>
19         <xs:sequence>
20             <xs:element ref="txdc:TransactionType"/>
21             <xs:element ref="txdc:AccommodationData"/>
22             <xs:element ref="txdc:SalesOfficeCompanyInformation"/>
23             <xs:element ref="txdc:IncreaseRequestReplyInformation"/>
24         </xs:sequence>
25     </xs:complexType>
26 </xs:element>
27 <xs:element name="IncreaseRequest">
28     <xs:complexType>
29         <xs:sequence>
30             <xs:element ref="txdc:TransactionType"/>
31             <xs:element ref="txdc:AccommodationData"/>
32             <xs:element ref="txdc:SalesOfficeCompanyInformation"/>
33             <xs:element ref="txdc:IncreaseRequestInformation"/>
34         </xs:sequence>
35     </xs:complexType>
36 </xs:element>
37 <xs:element name="IncreaseRequestInformation">
38     <xs:complexType>
39         <xs:sequence>
40             <xs:element ref="txdc:IncreaseRequestList" maxOccurs="unbounded"/>
41 </xs:sequence>

```

```
1         </xs:complexType>
2     </xs:element>
3     <xs:element name="IncreaseRequestList">
4         <xs:complexType>
5             <xs:sequence>
6                 <xs:element ref="txdc:BlockRoomTypeCode"/>
7                 <xs:element ref="txdc:Date"/>
8                 <xs:element ref="txdc:IncreaseRequestCount"/>
9                 <xs:element ref="txdc:Other" minOccurs="0"/>
10            </xs:sequence>
11        </xs:complexType>
12    </xs:element>
13    <xs:element name="IncreaseRequestReplyInformation">
14        <xs:complexType>
15            <xs:sequence>
16                <xs:element ref="txdc:IncreaseRequestReplyList" maxOccurs="unbounded"/>
17            </xs:sequence>
18        </xs:complexType>
19    </xs:element>
20    <xs:element name="IncreaseRequestReplyList">
21        <xs:complexType>
22            <xs:sequence>
23                <xs:element ref="txdc:BlockRoomTypeCode"/>
24                <xs:element ref="txdc:Date"/>
25                <xs:element ref="txdc:IncreaseReplyCount"/>
26                <xs:element ref="txdc:AcceptedOrNotAccepted"/>
27                <xs:element ref="txdc:TotalRoomsBlock" minOccurs="0"/>
28                <xs:element ref="txdc:TotalRoomsRequired" minOccurs="0"/>
29                <xs:element ref="txdc:TotalRoomsNotYetSold" minOccurs="0"/>
30                <xs:element ref="txdc:Other" minOccurs="0"/>
31            </xs:sequence>
32        </xs:complexType>
33    </xs:element>
34    <xs:element name="InquiryOfficeInformation">
35        <xs:complexType>
36            <xs:sequence>
37                <xs:element ref="txdc:SalesOfficeCompanyName"/>
38                <xs:element ref="txdc:SalesOfficeName" minOccurs="0"/>
39                <xs:element ref="txdc:SalesOfficeCode" minOccurs="0"/>
40                <xs:element ref="txdc:SalesOfficePersonInCharge" minOccurs="0"/>
41                <xs:element ref="txdc:RetailerCompanyName" minOccurs="0"/>
```

TravelXML - 国内取引データ編 Ver1.4 (勧告)仕様書

```

1           <xs:element ref="txdc:RetailerOfficeName" minOccurs="0"/>
2           <xs:element ref="txdc:RetailerOfficeCode" minOccurs="0"/>
3           <xs:element ref="txdc:RetailerPersonInCharge" minOccurs="0"/>
4           </xs:sequence>
5       </xs:complexType>
6 </xs:element>
7 <xs:element name="RoomAndGuestInformation">
8     <xs:complexType>
9       <xs:sequence>
10        <xs:element ref="txdc:RoomAndGuestList" maxOccurs="unbounded"/>
11      </xs:sequence>
12    </xs:complexType>
13 </xs:element>
14 <xs:element name="RoomAndGuestList">
15   <xs:complexType>
16     <xs:sequence>
17       <xs:element ref="txdc:RoomInformation"/>
18       <xs:element ref="txdc:RoomRateInformation" maxOccurs="unbounded"/>
19       <xs:element ref="txdc:GuestInformation" minOccurs="0"/>
20     </xs:sequence>
21   </xs:complexType>
22 </xs:element>
23 <xs:element name="RoomAvailabilityInformation">
24   <xs:complexType>
25     <xs:sequence>
26       <xs:element ref="txdc:RoomAvailabilityInformationList" maxOccurs="unbounded"/>
27     </xs:sequence>
28   </xs:complexType>
29 </xs:element>
30 <xs:element name="RoomAvailabilityInformationList">
31   <xs:complexType>
32     <xs:sequence>
33       <xs:element ref="txdc:TravelAgencyInquiryNumber"/>
34       <xs:element ref="txdc:TravelAgencyInquiryDate"/>
35       <xs:element ref="txdc:TravelAgencyInquiryTime" minOccurs="0"/>
36       <xs:element ref="txdc:AccommodationReplyNumber" minOccurs="0"/>
37       <xs:element ref="txdc:AccommodationReplyDate" minOccurs="0"/>
38       <xs:element ref="txdc:CheckInDate"/>
39       <xs:element ref="txdc:CheckOutDate" minOccurs="0"/>
40       <xs:element ref="txdc:Nights"/>
41       <xs:element ref="txdc:TotalRoomCount"/>

```



```
1          <xs:element ref="txdc:RoomTypeCode"/>
2          <xs:element ref="txdc:RoomTypeName" minOccurs="0"/>
3          <xs:element ref="txdc:RoomCategory" minOccurs="0"/>
4          <xs:element ref="txdc:ViewType" minOccurs="0"/>
5          <xs:element ref="txdc:GrandTotalPaxCount" minOccurs="0"/>
6          <xs:element ref="txdc:TotalPaxMaleCount" minOccurs="0"/>
7          <xs:element ref="txdc:TotalPaxFemaleCount" minOccurs="0"/>
8          <xs:element ref="txdc:TotalChildA70Count" minOccurs="0"/>
9          <xs:element ref="txdc:TotalChildB50Count" minOccurs="0"/>
10         <xs:element ref="txdc:TotalChildC30Count" minOccurs="0"/>
11         <xs:element ref="txdc:TotalChildDNoneCount" minOccurs="0"/>
12         <xs:element ref="txdc:TotalChildOtherCount" minOccurs="0"/>
13         <xs:element ref="txdc:RoomRateOrPersonalRate" minOccurs="0"/>
14         <xs:element ref="txdc:TaxServiceFee"/>
15         <xs:element ref="txdc:Payment" minOccurs="0"/>
16         <xs:element ref="txdc:AccommodationFee" minOccurs="0"/>
17         <xs:element ref="txdc:MaxAccommodationFee" minOccurs="0"/>
18         <xs:element ref="txdc:OtherCondition" minOccurs="0"/>
19         <xs:element ref="txdc:AvailabilityStatus"/>
20         <xs:element ref="txdc:SpecialMessage" minOccurs="0" maxOccurs="unbounded"/>
21     </xs:sequence>
22 </xs:complexType>
23 </xs:element>
24 <xs:element name="RoomAvailabilityInquiry">
25     <xs:complexType>
26         <xs:sequence>
27             <xs:element ref="txdc:TransactionType"/>
28             <xs:element ref="txdc:AccommodationData"/>
29             <xs:element ref="txdc:InquiryOfficeInformation"/>
30             <xs:element ref="txdc:RoomAvailabilityInformation"/>
31         </xs:sequence>
32     </xs:complexType>
33 </xs:element>
34 <xs:element name="RoomAvailabilityReply">
35     <xs:complexType>
36         <xs:sequence>
37             <xs:element ref="txdc:TransactionType"/>
38             <xs:element ref="txdc:AccommodationData"/>
39             <xs:element ref="txdc:InquiryOfficeInformation"/>
40             <xs:element ref="txdc:RoomAvailabilityReplyInformation"/>
41         </xs:sequence>
```

TravelXML - 国内取引データ編 Ver1.4 (勧告) 仕様書

```

1         </xs:complexType>
2     </xs:element>
3     <xs:element name="RoomAvailabilityReplyInformation">
4         <xs:complexType>
5             <xs:sequence>
6                 <xs:element ref="txdc:RoomAvailabilityReplyList" maxOccurs="unbounded"/>
7             </xs:sequence>
8         </xs:complexType>
9     </xs:element>
10    <xs:element name="RoomAvailabilityReplyList">
11        <xs:complexType>
12            <xs:sequence>
13                <xs:element ref="txdc:TravelAgencyInquiryNumber"/>
14                <xs:element ref="txdc:TravelAgencyInquiryDate"/>
15                <xs:element ref="txdc:TravelAgencyInquiryTime" minOccurs="0"/>
16                <xs:element ref="txdc:AccommodationReplyNumber" minOccurs="0"/>
17                <xs:element ref="txdc:AccommodationReplyDate" minOccurs="0"/>
18                <xs:element ref="txdc:CheckInDate"/>
19                <xs:element ref="txdc:CheckOutDate" minOccurs="0"/>
20                <xs:element ref="txdc:Nights"/>
21                <xs:element ref="txdc:TotalRoomCount"/>
22                <xs:element ref="txdc:RoomTypeCode"/>
23                <xs:element ref="txdc:RoomTypeName" minOccurs="0"/>
24                <xs:element ref="txdc:RoomCategory" minOccurs="0"/>
25                <xs:element ref="txdc:ViewType" minOccurs="0"/>
26                <xs:element ref="txdc:GrandTotalPaxCount" minOccurs="0"/>
27                <xs:element ref="txdc:TotalPaxMaleCount" minOccurs="0"/>
28                <xs:element ref="txdc:TotalPaxFemaleCount" minOccurs="0"/>
29                <xs:element ref="txdc:TotalChildA70Count" minOccurs="0"/>
30                <xs:element ref="txdc:TotalChildB50Count" minOccurs="0"/>
31                <xs:element ref="txdc:TotalChildC30Count" minOccurs="0"/>
32                <xs:element ref="txdc:TotalChildDNoneCount" minOccurs="0"/>
33                <xs:element ref="txdc:TotalChildOtherCount" minOccurs="0"/>
34                <xs:element ref="txdc:RoomRateOrPersonalRate" minOccurs="0"/>
35                <xs:element ref="txdc:TaxServiceFee"/>
36                <xs:element ref="txdc:Payment" minOccurs="0"/>
37                <xs:element ref="txdc:AccommodationFee" minOccurs="0"/>
38                <xs:element ref="txdc:MaxAccommodationFee" minOccurs="0"/>
39                <xs:element ref="txdc:OtherCondition" minOccurs="0"/>
40                <xs:element ref="txdc:AvailabilityStatus"/>
41                <xs:element ref="txdc:SpecialMessage" minOccurs="0" maxOccurs="unbounded"/>

```

TravelXML - 国内取引データ編 Ver1.4 (勧告) 仕様書

```

1         </xs:sequence>
2     </xs:complexType>
3 </xs:element>
4 <xs:element name="RoomInformation">
5     <xs:complexType>
6         <xs:sequence>
7             <xs:element ref="txdc:RoomTypeCode"/>
8             <xs:element ref="txdc:RoomTypeName" minOccurs="0"/>
9             <xs:element ref="txdc:RoomCategory" minOccurs="0"/>
10            <xs:element ref="txdc:ViewType" minOccurs="0"/>
11            <xs:element ref="txdc:SmokingOrNonSmoking" minOccurs="0"/>
12            <xs:element ref="txdc:PerRoomPaxCount" minOccurs="0"/>
13            <xs:element ref="txdc:RoomPaxMaleCount" minOccurs="0"/>
14            <xs:element ref="txdc:RoomPaxFemaleCount" minOccurs="0"/>
15            <xs:element ref="txdc:RoomChildA70Count" minOccurs="0"/>
16            <xs:element ref="txdc:RoomChildB50Count" minOccurs="0"/>
17            <xs:element ref="txdc:RoomChildC30Count" minOccurs="0"/>
18            <xs:element ref="txdc:RoomChildDNoneCount" minOccurs="0"/>
19            <xs:element ref="txdc:RoomChildOtherCount" minOccurs="0"/>
20            <xs:element ref="txdc:RoomByRoomStatus" minOccurs="0"/>
21            <xs:element ref="txdc:RoomByRoomConfirmationNumber" minOccurs="0"/>
22            <xs:element ref="txdc:Facilities" minOccurs="0" maxOccurs="unbounded"/>
23            <xs:element ref="txdc:AssignedRoomNumber" minOccurs="0"/>
24            <xs:element ref="txdc:RoomSpecialRequest" minOccurs="0" maxOccurs="unbounded"/>
25        </xs:sequence>
26    </xs:complexType>
27 </xs:element>
28 <xs:element name="RoomRateInformation">
29     <xs:complexType>
30         <xs:sequence>
31             <xs:element ref="txdc:RoomDate"/>
32             <xs:element ref="txdc:PerPaxRate" minOccurs="0"/>
33             <xs:element ref="txdc:PerChildA70Rate" minOccurs="0"/>
34             <xs:element ref="txdc:PerChildB50Rate" minOccurs="0"/>
35             <xs:element ref="txdc:PerChildC30Rate" minOccurs="0"/>
36             <xs:element ref="txdc:PerChildDRate" minOccurs="0"/>
37             <xs:element ref="txdc:PerChildOtherRate" minOccurs="0"/>
38             <xs:element ref="txdc:TotalPerRoomRate" minOccurs="0"/>
39             <xs:element ref="txdc:TotalPerRoomConsumptionTax" minOccurs="0"/>
40             <xs:element ref="txdc:TotalPerRoomHotSpringTax" minOccurs="0"/>
41             <xs:element ref="txdc:TotalPerRoomHotelTax" minOccurs="0"/>

```

TravelXML - 国内取引データ編 Ver1.4 (勧告)仕様書

```

1          <xs:element ref="txdc:TotalPerRoomServiceFee" minOccurs="0"/>
2          <xs:element ref="txdc:TotalPerRoomBreakfastFee" minOccurs="0"/>
3          <xs:element ref="txdc:TotalPerRoomOtherFee" minOccurs="0"/>
4          <xs:element ref="txdc:TotalPerRoomCommissionAmount" minOccurs="0"/>
5          <xs:element ref="txdc:TotalPerRoomCommissionConsumptionTax" minOccurs="0"/>
6          </xs:sequence>
7      </xs:complexType>
8  </xs:element>
9  <xs:element name="SalesOfficeCompanyInformation">
10     <xs:complexType>
11         <xs:sequence>
12             <xs:element ref="txdc:SalesOfficeCompanyName"/>
13             <xs:element ref="txdc:SalesOfficeCompanyPIC" minOccurs="0"/>
14             <xs:element ref="txdc:SalesOfficeCPUAddress" minOccurs="0"/>
15         </xs:sequence>
16     </xs:complexType>
17 </xs:element>
18 <xs:element name="SalesOfficeInformation">
19     <xs:complexType>
20         <xs:sequence>
21             <xs:element ref="txdc:SalesOfficeCompanyName"/>
22             <xs:element ref="txdc:SalesOfficeName" minOccurs="0"/>
23             <xs:element ref="txdc:SalesOfficeCode" minOccurs="0"/>
24             <xs:element ref="txdc:SalesOfficePersonInCharge" minOccurs="0"/>
25             <xs:element ref="txdc:SalesOfficeEmail" minOccurs="0"/>
26             <xs:element ref="txdc:SalesOfficePhoneNumber" minOccurs="0"/>
27             <xs:element ref="txdc:SalesOfficeStateProvidence" minOccurs="0"/>
28             <xs:element ref="txdc:SalesOfficeCityName" minOccurs="0"/>
29             <xs:element ref="txdc:SalesOfficeAddressLine" minOccurs="0"/>
30             <xs:element ref="txdc:SalesOfficeStreetNumber" minOccurs="0"/>
31             <xs:element ref="txdc:SalesOfficePostalCode" minOccurs="0"/>
32             <xs:element ref="txdc:SalesOfficeRegisteredCategory" minOccurs="0"/>
33             <xs:element ref="txdc:SalesOfficeLicenseNumber" minOccurs="0"/>
34             <xs:element ref="txdc:SalesOfficeRegisteredPrefecture" minOccurs="0"/>
35             <xs:element ref="txdc:SalesOfficeCPUAddress" minOccurs="0"/>
36             <xs:element ref="txdc:RetailerCompanyName" minOccurs="0"/>
37             <xs:element ref="txdc:RetailerOfficeName" minOccurs="0"/>
38             <xs:element ref="txdc:RetailerOfficeCode" minOccurs="0"/>
39             <xs:element ref="txdc:RetailerPersonInCharge" minOccurs="0"/>
40             <xs:element ref="txdc:RetailerEmail" minOccurs="0"/>
41             <xs:element ref="txdc:RetailerPhoneNumber" minOccurs="0"/>

```

TravelXML - 国内取引データ編 Ver1.4 (勧告)仕様書

```

1          <xs:element ref="txdc:RetailerStateProvidence" minOccurs="0"/>
2          <xs:element ref="txdc:RetailerCityName" minOccurs="0"/>
3          <xs:element ref="txdc:RetailerAddressLine" minOccurs="0"/>
4          <xs:element ref="txdc:RetailerStreetNumber" minOccurs="0"/>
5          <xs:element ref="txdc:RetailerPostalCode" minOccurs="0"/>
6          <xs:element ref="txdc:RetailerRegisteredCategory" minOccurs="0"/>
7          <xs:element ref="txdc:RetailerLicenseNumber" minOccurs="0"/>
8          <xs:element ref="txdc:RetailerRegisteredPrefecture" minOccurs="0"/>
9          </xs:sequence>
10         </xs:complexType>
11     </xs:element>
12     <xs:element name="TransactionType">
13         <xs:complexType>
14             <xs:sequence>
15                 <xs:element ref="txdc:DataFrom"/>
16                 <xs:element ref="txdc:DataClassification"/>
17                 <xs:element ref="txdc:DataID"/>
18                 <xs:element ref="txdc:SystemDate"/>
19             </xs:sequence>
20         </xs:complexType>
21     </xs:element>
22     <xs:simpleType name="AcceptedOrNotAccepted">
23         <xs:restriction base="xs:string">
24             <xs:enumeration value="Accepted"/>
25             <xs:enumeration value="NotAccepted"/>
26         </xs:restriction>
27     </xs:simpleType>
28     <xs:simpleType name="BankAccountClassification">
29         <xs:restriction base="xs:string">
30             <xs:enumeration value="普通"/>
31             <xs:enumeration value="当座"/>
32             <xs:enumeration value="別段"/>
33             <xs:enumeration value="貯蓄"/>
34         </xs:restriction>
35     </xs:simpleType>
36     <xs:simpleType name="BanquetRoom">
37         <xs:restriction base="xs:string">
38             <xs:enumeration value="Banquet"/>
39         </xs:restriction>
40     </xs:simpleType>
41     <xs:simpleType name="DataClassification">

```

```
1      <xs:restriction base="xs:string">
2          <xs:enumeration value="AfterCheckinAmendment"/>
3          <xs:enumeration value="BlockReportReply"/>
4          <xs:enumeration value="BlockReportRequest"/>
5          <xs:enumeration value="CancellationAcknowledgment"/>
6          <xs:enumeration value="CancellationReport"/>
7          <xs:enumeration value="CancellationRequest"/>
8          <xs:enumeration value="DecreaseReply"/>
9          <xs:enumeration value="DecreaseRequest"/>
10         <xs:enumeration value="FreeMessage"/>
11         <xs:enumeration value="IncreaseReply"/>
12         <xs:enumeration value="IncreaseRequest"/>
13         <xs:enumeration value="IssueReport"/>
14         <xs:enumeration value="ModificationAcknowledgment"/>
15         <xs:enumeration value="ModificationReport"/>
16         <xs:enumeration value="ModificationRequest"/>
17         <xs:enumeration value="NewBookAcknowledgement"/>
18         <xs:enumeration value="NewBookReply"/>
19         <xs:enumeration value="NewBookReport"/>
20         <xs:enumeration value="NewBookRequest"/>
21         <xs:enumeration value="OtherAcknowledgment"/>
22         <xs:enumeration value="OtherReport"/>
23         <xs:enumeration value="OtherRequest"/>
24         <xs:enumeration value="Reconfirmation"/>
25         <xs:enumeration value="ReconfirmationAcknowledgment"/>
26         <xs:enumeration value="RoomAssignReport"/>
27         <xs:enumeration value="RoomAvailabilityInquiry"/>
28         <xs:enumeration value="RoomAvailabilityReply"/>
29         <xs:enumeration value="TejimaiReport"/>
30     </xs:restriction>
31 </xs:simpleType>
32 <xs:simpleType name="DataFrom">
33     <xs:restriction base="xs:string">
34         <xs:enumeration value="FromTravelAgency"/>
35         <xs:enumeration value="FromAccommodation"/>
36     </xs:restriction>
37 </xs:simpleType>
38 <xs:simpleType name="FollowUpInformation">
39     <xs:restriction base="xs:string">
40         <xs:enumeration value="Fax"/>
41         <xs:enumeration value="Mail"/>
```

```
1             <xs:enumeration value="Telephone"/>
2         </xs:restriction>
3     </xs:simpleType>
4     <xs:simpleType name="GuestGender">
5         <xs:restriction base="xs:string">
6             <xs:enumeration value="Male"/>
7             <xs:enumeration value="Female"/>
8             <xs:enumeration value="Unknown"/>
9         </xs:restriction>
10    </xs:simpleType>
11    <xs:simpleType name="GuestNamePrefix">
12        <xs:restriction base="xs:string">
13            <xs:enumeration value="Mr"/>
14            <xs:enumeration value="Mrs"/>
15            <xs:enumeration value="Miss"/>
16            <xs:enumeration value="Ms"/>
17            <xs:enumeration value="Dr"/>
18            <xs:enumeration value="Other"/>
19        </xs:restriction>
20    </xs:simpleType>
21    <xs:simpleType name="GuestType">
22        <xs:restriction base="xs:string">
23            <xs:enumeration value="Adult"/>
24            <xs:enumeration value="ChildA"/>
25            <xs:enumeration value="ChildB"/>
26            <xs:enumeration value="ChildC"/>
27            <xs:enumeration value="ChildD"/>
28            <xs:enumeration value="ChildOther"/>
29        </xs:restriction>
30    </xs:simpleType>
31    <xs:simpleType name="MealCondition">
32        <xs:restriction base="xs:string">
33            <xs:enumeration value="1night2meals"/>
34            <xs:enumeration value="1nightBreakfast"/>
35            <xs:enumeration value="WithoutMeal"/>
36            <xs:enumeration value="Other"/>
37        </xs:restriction>
38    </xs:simpleType>
39    <xs:simpleType name="ModificationType">
40        <xs:restriction base="xs:string">
41            <xs:enumeration value="Decrease"/>
```

```
1           <xs:enumeration value="Increase"/>
2           <xs:enumeration value="Other"/>
3       </xs:restriction>
4   </xs:simpleType>
5   <xs:simpleType name="PackageType">
6       <xs:restriction base="xs:string">
7           <xs:enumeration value="Package"/>
8       </xs:restriction>
9   </xs:simpleType>
10  <xs:simpleType name="Payment">
11      <xs:restriction base="xs:string">
12          <xs:enumeration value="Coupon"/>
13          <xs:enumeration value="NoCoupon"/>
14          <xs:enumeration value="Cash"/>
15          <xs:enumeration value="CreditCard"/>
16          <xs:enumeration value="DebitCard"/>
17          <xs:enumeration value="Voucher"/>
18          <xs:enumeration value="Other"/>
19      </xs:restriction>
20  </xs:simpleType>
21  <xs:simpleType name="RetailerRegisteredCategory">
22      <xs:restriction base="xs:string">
23          <xs:enumeration value="1 種"/>
24          <xs:enumeration value="2 種"/>
25          <xs:enumeration value="3 種"/>
26          <xs:enumeration value="代理業"/>
27      </xs:restriction>
28  </xs:simpleType>
29  <xs:simpleType name="RetailerRegisteredPrefecture">
30      <xs:restriction base="xs:string">
31          <xs:enumeration value="国土交通大臣"/>
32          <xs:enumeration value="北海道知事"/>
33          <xs:enumeration value="青森県知事"/>
34          <xs:enumeration value="岩手県知事"/>
35          <xs:enumeration value="宮城県知事"/>
36          <xs:enumeration value="秋田県知事"/>
37          <xs:enumeration value="山形県知事"/>
38          <xs:enumeration value="福島県知事"/>
39          <xs:enumeration value="茨城県知事"/>
40          <xs:enumeration value="栃木県知事"/>
41          <xs:enumeration value="群馬県知事"/>
```



```
1 <xs:enumeration value="埼玉県知事"/>
2 <xs:enumeration value="千葉県知事"/>
3 <xs:enumeration value="東京都知事"/>
4 <xs:enumeration value="神奈川県知事"/>
5 <xs:enumeration value="新潟県知事"/>
6 <xs:enumeration value="富山県知事"/>
7 <xs:enumeration value="石川県知事"/>
8 <xs:enumeration value="福井県知事"/>
9 <xs:enumeration value="山梨県知事"/>
10 <xs:enumeration value="長野県知事"/>
11 <xs:enumeration value="岐阜県知事"/>
12 <xs:enumeration value="静岡県知事"/>
13 <xs:enumeration value="愛知県知事"/>
14 <xs:enumeration value="三重県知事"/>
15 <xs:enumeration value="滋賀県知事"/>
16 <xs:enumeration value="京都府知事"/>
17 <xs:enumeration value="大阪府知事"/>
18 <xs:enumeration value="兵庫県知事"/>
19 <xs:enumeration value="奈良県知事"/>
20 <xs:enumeration value="和歌山県知事"/>
21 <xs:enumeration value="鳥取県知事"/>
22 <xs:enumeration value="島根県知事"/>
23 <xs:enumeration value="岡山県知事"/>
24 <xs:enumeration value="広島県知事"/>
25 <xs:enumeration value="山口県知事"/>
26 <xs:enumeration value="徳島県知事"/>
27 <xs:enumeration value="香川県知事"/>
28 <xs:enumeration value="愛媛県知事"/>
29 <xs:enumeration value="高知県知事"/>
30 <xs:enumeration value="福岡県知事"/>
31 <xs:enumeration value="佐賀県知事"/>
32 <xs:enumeration value="長崎県知事"/>
33 <xs:enumeration value="熊本県知事"/>
34 <xs:enumeration value="大分県知事"/>
35 <xs:enumeration value="宮崎県知事"/>
36 <xs:enumeration value="鹿児島県知事"/>
37 <xs:enumeration value="沖縄県知事"/>
38 </xs:restriction>
39 </xs:simpleType>
40 <xs:simpleType name="RoomRateOrPersonalRate">
41 <xs:restriction base="xs:string">
```

```
1           <xs:enumeration value="RoomRate"/>
2           <xs:enumeration value="PersonalRate"/>
3       </xs:restriction>
4 </xs:simpleType>
5 <xs:simpleType name="SalesOfficeRegisteredCategory">
6     <xs:restriction base="xs:string">
7       <xs:enumeration value="1 種"/>
8       <xs:enumeration value="2 種"/>
9       <xs:enumeration value="3 種"/>
10    </xs:restriction>
11 </xs:simpleType>
12 <xs:simpleType name="SmokingOrNonSmoking">
13   <xs:restriction base="xs:string">
14     <xs:enumeration value="Smoking"/>
15     <xs:enumeration value="NonSmoking"/>
16   </xs:restriction>
17 </xs:simpleType>
18 <xs:simpleType name="SpecificMealCondition">
19   <xs:restriction base="xs:string">
20     <xs:enumeration value="IncludingBreakfast"/>
21     <xs:enumeration value="IncludingDinner"/>
22     <xs:enumeration value="IncludingBreakfastAndDinner"/>
23   </xs:restriction>
24 </xs:simpleType>
25 <xs:simpleType name="TaxServiceFee">
26   <xs:restriction base="xs:string">
27     <xs:enumeration value="IncludingServiceWithoutTax"/>
28     <xs:enumeration value="IncludingServiceAndTax"/>
29     <xs:enumeration value="WithoutServiceAndTax"/>
30   </xs:restriction>
31 </xs:simpleType>
32 <xs:simpleType name="Transportaion">
33   <xs:restriction base="xs:string">
34     <xs:enumeration value="Car"/>
35     <xs:enumeration value="Taxi"/>
36     <xs:enumeration value="RegularBus"/>
37     <xs:enumeration value="Coach"/>
38     <xs:enumeration value="AccommodationBus"/>
39     <xs:enumeration value="Walk"/>
40     <xs:enumeration value="Other"/>
41   </xs:restriction>
```

```
1 </xs:simpleType>
2 <xs:element name="AcceptedOrNotAccepted" type="xs:string"/>
3 <xs:element name="AccommodationArea" type="xs:string"/>
4 <xs:element name="AccommodationCode" type="xs:string"/>
5 <xs:element name="AccommodationConfirmationNumber" type="xs:string"/>
6 <xs:element name="AccommodationCPUAddress" type="xs:string"/>
7 <xs:element name="AccommodationEmail" type="xs:string"/>
8 <xs:element name="AccommodationFee" type="xs:integer"/>
9 <xs:element name="AccommodationName" type="xs:string"/>
10 <xs:element name="AccommodationPersonInCharge" type="xs:string"/>
11 <xs:element name="AccommodationPhoneNumber" type="xs:string"/>
12 <xs:element name="AccommodationReplyDate" type="xs:date"/>
13 <xs:element name="AccommodationReplyNumber" type="xs:string"/>
14 <xs:element name="AdjustmentFee" type="xs:integer"/>
15 <xs:element name="AssignedRoomNumber" type="xs:string"/>
16 <xs:element name="AvailabilityStatus" type="xs:string"/>
17 <xs:element name="BankAccountClassification" type="xs:string"/>
18 <xs:element name="BankAccountName" type="xs:string"/>
19 <xs:element name="BankAccountNumber" type="xs:string"/>
20 <xs:element name="BankBranchName" type="xs:string"/>
21 <xs:element name="BankName" type="xs:string"/>
22 <xs:element name="BanquetRoom" type="xs:string"/>
23 <xs:element name="BareNetRate" type="xs:integer"/>
24 <xs:element name="BlockRoomCategory" type="xs:string"/>
25 <xs:element name="BlockRoomTypeCode" type="xs:string"/>
26 <xs:element name="CancellationCharge" type="xs:integer"/>
27 <xs:element name="CancellationChargeAfterCheckIn" type="xs:integer"/>
28 <xs:element name="CancellationNumber" type="xs:string"/>
29 <xs:element name="CardHolderName" type="xs:string"/>
30 <xs:element name="ChainName" type="xs:string"/>
31 <xs:element name="CheckInDate" type="xs:date"/>
32 <xs:element name="CheckInTime" type="xs:time"/>
33 <xs:element name="CheckOutDate" type="xs:date"/>
34 <xs:element name="CheckOutTime" type="xs:time"/>
35 <xs:element name="CoachCompany" type="xs:string"/>
36 <xs:element name="CoachCount" type="xs:integer"/>
37 <xs:element name="CommissionPercentage" type="xs:decimal"/>
38 <xs:element name="CouponAmount" type="xs:integer"/>
39 <xs:element name="CouponIssueDate" type="xs:date"/>
40 <xs:element name="CouponNumber" type="xs:string"/>
41 <xs:element name="CouponType" type="xs:string"/>
```

1 <xs:element name="CreditCardAuthority" type="xs:string"/>
2 <xs:element name="CreditCardNumber" type="xs:string"/>
3 <xs:element name="DataClassification" type="xs:string"/>
4 <xs:element name="DataFrom" type="xs:string"/>
5 <xs:element name="DataID" type="xs:string"/>
6 <xs:element name="Date" type="xs:date"/>
7 <xs:element name="DecreaseReplyCount" type="xs:integer"/>
8 <xs:element name="DecreaseRequestCount" type="xs:integer"/>
9 <xs:element name="ExpireDate" type="xs:gYearMonth"/>
10 <xs:element name="Facilities" type="xs:string"/>
11 <xs:element name="FollowUpInformation" type="xs:string"/>
12 <xs:element name="GrandTotalPaxCount" type="xs:integer"/>
13 <xs:element name="GroupNameWelcomeBoard" type="xs:string"/>
14 <xs:element name="GuestAddressLine" type="xs:string"/>
15 <xs:element name="GuestAge" type="xs:integer"/>
16 <xs:element name="GuestBuildingName" type="xs:string"/>
17 <xs:element name="GuestCityName" type="xs:string"/>
18 <xs:element name="GuestCoachNumber" type="xs:string"/>
19 <xs:element name="GuestCountry" type="xs:string"/>
20 <xs:element name="GuestDateOfBirth" type="xs:date"/>
21 <xs:element name="GuestEmail" type="xs:string"/>
22 <xs:element name="GuestEmergencyPhoneNumber" type="xs:string"/>
23 <xs:element name="GuestFFPCarrier" type="xs:string"/>
24 <xs:element name="GuestFFPNumber" type="xs:string"/>
25 <xs:element name="GuestGender" type="xs:string"/>
26 <xs:element name="GuestGivenName" type="xs:string"/>
27 <xs:element name="GuestKanjiName" type="xs:string"/>
28 <xs:element name="GuestMiddleName" type="xs:string"/>
29 <xs:element name="GuestNamePrefix" type="xs:string"/>
30 <xs:element name="GuestNameSingleByte" type="xs:string"/>
31 <xs:element name="GuestOrGroupKanjiName" type="xs:string"/>
32 <xs:element name="GuestOrGroupNameDoubleByte" type="xs:string"/>
33 <xs:element name="GuestOrGroupNameSingleByte" type="xs:string"/>
34 <xs:element name="GuestPhoneNumber" type="xs:string"/>
35 <xs:element name="GuestPostalCode" type="xs:string"/>
36 <xs:element name="GuestShubetsu" type="xs:string"/>
37 <xs:element name="GuestStateProvidence" type="xs:string"/>
38 <xs:element name="GuestStreetNumber" type="xs:string"/>
39 <xs:element name="GuestSurName" type="xs:string"/>
40 <xs:element name="GuestType" type="xs:string"/>
41 <xs:element name="IncreaseReplyCount" type="xs:integer"/>

1 <xs:element name="IncreaseRequestCount" type="xs:integer"/>
2 <xs:element name="MaxAccommodationFee" type="xs:integer"/>
3 <xs:element name="MealCondition" type="xs:string"/>
4 <xs:element name="MealPlace" type="xs:string"/>
5 <xs:element name="MembershipFee" type="xs:integer"/>
6 <xs:element name="Message" type="xs:string"/>
7 <xs:element name="ModificationPoint" type="xs:string"/>
8 <xs:element name="ModificationType" type="xs:string"/>
9 <xs:element name="Nights" type="xs:integer"/>
10 <xs:element name="Other" type="xs:string"/>
11 <xs:element name="OtherCondition" type="xs:string"/>
12 <xs:element name="OtherServiceInformation" type="xs:string"/>
13 <xs:element name="PackagePlanCode" type="xs:string"/>
14 <xs:element name="PackagePlanContent" type="xs:string"/>
15 <xs:element name="PackagePlanName" type="xs:string"/>
16 <xs:element name="PackageType" type="xs:string"/>
17 <xs:element name="Payment" type="xs:string"/>
18 <xs:element name="PerChildA70Rate" type="xs:integer"/>
19 <xs:element name="PerChildB50Rate" type="xs:integer"/>
20 <xs:element name="PerChildC30Rate" type="xs:integer"/>
21 <xs:element name="PerChildDRate" type="xs:integer"/>
22 <xs:element name="PerChildOtherRate" type="xs:integer"/>
23 <xs:element name="PeriodFrom" type="xs:date"/>
24 <xs:element name="PeriodTo" type="xs:date"/>
25 <xs:element name="PerPaxRate" type="xs:integer"/>
26 <xs:element name="PerRoomPaxCount" type="xs:integer"/>
27 <xs:element name="PreviousAccommodationName" type="xs:string"/>
28 <xs:element name="PreviousPlace" type="xs:string"/>
29 <xs:element name="ReplyMessageNumber" type="xs:string"/>
30 <xs:element name="RepresentativeGuestOrGroupName" type="xs:string"/>
31 <xs:element name="RequestMessageNumber" type="xs:string"/>
32 <xs:element name="RetailerAddressLine" type="xs:string"/>
33 <xs:element name="RetailerCityName" type="xs:string"/>
34 <xs:element name="RetailerCompanyName" type="xs:string"/>
35 <xs:element name="RetailerEmail" type="xs:string"/>
36 <xs:element name="RetailerLicenseNumber" type="xs:string"/>
37 <xs:element name="RetailerOfficeCode" type="xs:string"/>
38 <xs:element name="RetailerOfficeName" type="xs:string"/>
39 <xs:element name="RetailerPersonInCharge" type="xs:string"/>
40 <xs:element name="RetailerPhoneNumber" type="xs:string"/>
41 <xs:element name="RetailerPostalCode" type="xs:string"/>

1 <xs:element name="RetailerRegisteredCategory" type="xs:string"/>
2 <xs:element name="RetailerRegisteredPrefecture" type="xs:string"/>
3 <xs:element name="RetailerStateProvidence" type="xs:string"/>
4 <xs:element name="RetailerStreetNumber" type="xs:string"/>
5 <xs:element name="RoomByRoomConfirmationNumber" type="xs:string"/>
6 <xs:element name="RoomByRoomStatus" type="xs:string"/>
7 <xs:element name="RoomCategory" type="xs:string"/>
8 <xs:element name="RoomChildA70Count" type="xs:integer"/>
9 <xs:element name="RoomChildB50Count" type="xs:integer"/>
10 <xs:element name="RoomChildC30Count" type="xs:integer"/>
11 <xs:element name="RoomChildDNoneCount" type="xs:integer"/>
12 <xs:element name="RoomChildOtherCount" type="xs:integer"/>
13 <xs:element name="RoomDate" type="xs:date"/>
14 <xs:element name="RoomPaxFemaleCount" type="xs:integer"/>
15 <xs:element name="RoomPaxMaleCount" type="xs:integer"/>
16 <xs:element name="RoomRateOrPersonalRate" type="xs:string"/>
17 <xs:element name="RoomSpecialRequest" type="xs:string"/>
18 <xs:element name="RoomTypeCode" type="xs:string"/>
19 <xs:element name="RoomTypeName" type="xs:string"/>
20 <xs:element name="SalesOfficeAddressLine" type="xs:string"/>
21 <xs:element name="SalesOfficeCityName" type="xs:string"/>
22 <xs:element name="SalesOfficeCode" type="xs:string"/>
23 <xs:element name="SalesOfficeCompanyName" type="xs:string"/>
24 <xs:element name="SalesOfficeCompanyPIC" type="xs:string"/>
25 <xs:element name="SalesOfficeCPUAddress" type="xs:string"/>
26 <xs:element name="SalesOfficeEmail" type="xs:string"/>
27 <xs:element name="SalesOfficeLicenseNumber" type="xs:string"/>
28 <xs:element name="SalesOfficeName" type="xs:string"/>
29 <xs:element name="SalesOfficePersonInCharge" type="xs:string"/>
30 <xs:element name="SalesOfficePhoneNumber" type="xs:string"/>
31 <xs:element name="SalesOfficePostalCode" type="xs:string"/>
32 <xs:element name="SalesOfficeRegisteredCategory" type="xs:string"/>
33 <xs:element name="SalesOfficeRegisteredPrefecture" type="xs:string"/>
34 <xs:element name="SalesOfficeStateProvidence" type="xs:string"/>
35 <xs:element name="SalesOfficeStreetNumber" type="xs:string"/>
36 <xs:element name="SmokingOrNonSmoking" type="xs:string"/>
37 <xs:element name="SpecialInformation" type="xs:string"/>
38 <xs:element name="SpecialMessage" type="xs:string"/>
39 <xs:element name="SpecialServiceRequest" type="xs:string"/>
40 <xs:element name="SpecificMealCondition" type="xs:string"/>
41 <xs:element name="Status" type="xs:string"/>

1 <xs:element name="SystemDate" type="xs:date"/>
2 <xs:element name="TaxServiceFee" type="xs:string"/>
3 <xs:element name="TotalAccommodationBreakfastFee" type="xs:integer"/>
4 <xs:element name="TotalAccommodationCharge" type="xs:integer"/>
5 <xs:element name="TotalAccommodationChargeAfterCheckIn" type="xs:integer"/>
6 <xs:element name="TotalAccommodationCommissionAmount" type="xs:integer"/>
7 <xs:element name="TotalAccommodationCommissionConsumptionTax" type="xs:integer"/>
8 <xs:element name="TotalAccommodationConsumptionAfterCheckIn" type="xs:integer"/>
9 <xs:element name="TotalAccommodationConsumptionTax" type="xs:integer"/>
10 <xs:element name="TotalAccommodationHotelTax" type="xs:integer"/>
11 <xs:element name="TotalAccommodationHotSpringTax" type="xs:integer"/>
12 <xs:element name="TotalAccommodationOtherFee" type="xs:integer"/>
13 <xs:element name="TotalAccommodationServiceFee" type="xs:integer"/>
14 <xs:element name="TotalBalanceAfterCheckIn" type="xs:integer"/>
15 <xs:element name="TotalChildA70Count" type="xs:integer"/>
16 <xs:element name="TotalChildB50Count" type="xs:integer"/>
17 <xs:element name="TotalChildC30Count" type="xs:integer"/>
18 <xs:element name="TotalChildDNoneCount" type="xs:integer"/>
19 <xs:element name="TotalChildOtherCount" type="xs:integer"/>
20 <xs:element name="TotalCoachDriverCount" type="xs:integer"/>
21 <xs:element name="TotalGuideCount" type="xs:integer"/>
22 <xs:element name="TotalPaxFemaleCount" type="xs:integer"/>
23 <xs:element name="TotalPaxMaleCount" type="xs:integer"/>
24 <xs:element name="TotalPerRoomBreakfastFee" type="xs:integer"/>
25 <xs:element name="TotalPerRoomCommissionAmount" type="xs:integer"/>
26 <xs:element name="TotalPerRoomCommissionConsumptionTax" type="xs:integer"/>
27 <xs:element name="TotalPerRoomConsumptionTax" type="xs:integer"/>
28 <xs:element name="TotalPerRoomHotelTax" type="xs:integer"/>
29 <xs:element name="TotalPerRoomHotSpringTax" type="xs:integer"/>
30 <xs:element name="TotalPerRoomOtherFee" type="xs:integer"/>
31 <xs:element name="TotalPerRoomRate" type="xs:integer"/>
32 <xs:element name="TotalPerRoomServiceFee" type="xs:integer"/>
33 <xs:element name="TotalRoomCount" type="xs:integer"/>
34 <xs:element name="TotalRoomRequired" type="xs:integer"/>
35 <xs:element name="TotalRoomsBlock" type="xs:integer"/>
36 <xs:element name="TotalRoomsNotYetSold" type="xs:integer"/>
37 <xs:element name="TotalRoomsRequired" type="xs:integer"/>
38 <xs:element name="TotalTourConductorCount" type="xs:integer"/>
39 <xs:element name="Transportaion" type="xs:string"/>
40 <xs:element name="TravelAgencyBookingDate" type="xs:date"/>
41 <xs:element name="TravelAgencyBookingNumber" type="xs:string"/>

TravelXML - 国内取引データ編 Ver1.4 (勧告)仕様書

```
1 <xs:element name="TravelAgencyBookingTime" type="xs:time"/>
2 <xs:element name="TravelAgencyInquiryDate" type="xs:date"/>
3 <xs:element name="TravelAgencyInquiryNumber" type="xs:string"/>
4 <xs:element name="TravelAgencyInquiryTime" type="xs:time"/>
5 <xs:element name="TravelAgencyReportNumber" type="xs:string"/>
6 <xs:element name="TypeOfGroup" type="xs:string"/>
7 <xs:element name="ViewType" type="xs:string"/>
8 </xs:schema>
```

付録 A (参考) サンプルスキーマおよびサンプルインスタンス

1 在庫からの予約通知連絡(予約通知・変更・取消)のスキーマ(RELAX NG)

```
start = AllotmentBookingReport
AccommodationArea = element AccommodationArea { xsd:string }
AccommodationCPUAddress = element AccommodationCPUAddress { xsd:string }
AccommodationCode = element AccommodationCode { xsd:string }
AccommodationConfirmationNumber =
  element AccommodationConfirmationNumber { xsd:string }
AccommodationEmail = element AccommodationEmail { xsd:string }
AccommodationInformation =
  element AccommodationInformation {
    AccommodationArea?,
    AccommodationName,
    AccommodationCode?,
    ChainName?,
    AccommodationPersonInCharge?,
    AccommodationEmail?,
    AccommodationPhoneNumber?,
    BankList*,
    AccommodationCPUAddress?
  }
AccommodationName = element AccommodationName { xsd:string }
AccommodationPersonInCharge =
  element AccommodationPersonInCharge { xsd:string }
AccommodationPhoneNumber =
  element AccommodationPhoneNumber { xsd:string }
AdjustmentFee = element AdjustmentFee { xsd:integer }
AllotmentBookingReport =
  element AllotmentBookingReport {
    TransactionType,
    AccommodationInformation,
    SalesOfficeInformation,
    BasicInformation,
```

```
1     BasicRateInformation,
2     RoomInformationList+
3 }
4 AssignedRoomNumber = element AssignedRoomNumber { xsd:string }
5 BankAccountClassification =
6     element BankAccountClassification { "普通" | "当座" | "別段" | "貯蓄" }
7 BankAccountName = element BankAccountName { xsd:string }
8 BankAccountNumber = element BankAccountNumber { xsd:string }
9 BankBranchName = element BankBranchName { xsd:string }
10 BankList =
11     element BankList {
12         BankName?,
13         BankAccountNumber?,
14         BankBranchName?,
15         BankAccountClassification?,
16         BankAccountName?
17     }
18 BankName = element BankName { xsd:string }
19 BanquetRoom = element BanquetRoom { "Banquet" }
20 BareNetRate = element BareNetRate { xsd:integer }
21 BasicInformation =
22     element BasicInformation {
23         TravelAgencyBookingNumber,
24         TravelAgencyBookingDate,
25         TravelAgencyBookingTime?,
26         TravelAgencyReportNumber?,
27         AccommodationConfirmationNumber?,
28         GuestOrGroupNameSingleByte,
29         GuestOrGroupNameDoubleByte?,
30         GuestOrGroupKanjiName?,
31         GroupNameWelcomeBoard?,
32         CheckInDate,
33         CheckInTime?,
34         CheckOutDate?,
35         CheckOutTime?,
36         Nights,
37         Transportaion?,
38         CoachCount?,
39         CoachCompany?,
40         TotalRoomCount,
41         GrandTotalPaxCount?,
```

```
1 TotalPaxMaleCount?,
2 TotalPaxFemaleCount?,
3 TotalChildA70Count?,
4 TotalChildB50Count?,
5 TotalChildC30Count?,
6 TotalChildDNoneCount?,
7 TotalChildOtherCount?,
8 TotalTourConductorCount?,
9 TotalCoachDriverCount?,
10 TotalGuideCount?,
11 TypeOfGroup?,
12 Status?,
13 PackageType?,
14 PackagePlanName?,
15 PackagePlanCode?,
16 PackagePlanContent?,
17 MealCondition,
18 SpecificMealCondition?,
19 MealPlace?,
20 BanquetRoom?,
21 ModificationType?,
22 ModificationPoint*,
23 CancellationNumber?,
24 PreviousPlace?,
25 PreviousAccommodationName?,
26 SpecialServiceRequest*,
27 OtherServiceInformation*,
28 FollowUpInformation?
29 }
30 BasicRateInformation =
31 element BasicRateInformation {
32     RoomRateOrPersonalRate?,
33     TaxServiceFee,
34     Payment?,
35     CouponList*,
36     BareNetRate?,
37     CancellationCharge?,
38     CreditCardAuthority?,
39     CreditCardNumber?,
40     ExpireDate?,
41     CardHolderName?,
```

```
1     TotalAccommodationCharge?,
2     TotalAccommodationConsumptionTax?,
3     TotalAccommodationHotSpringTax?,
4     TotalAccommodationHotelTax*,
5     TotalAccommodationServiceFee?,
6     TotalAccommodationBreakfastFee?,
7     TotalAccommodationOtherFee*,
8     ComissionPercentage?,
9     TotalAccommodationComissionAmount?,
10    TotalAccommodationComissionConsumptionTax?,
11    TotalAccommodationChargeAfterCheckIn?,
12    TotalBalanceAfterCheckIn?,
13    TotalAccommodationConsumptionAfterCheckIn?,
14    CancellationChargeAfterCheckIn?,
15    MembershipFee?,
16    AdjustmentFee?
17 }
18 CancellationCharge = element CancellationCharge { xsd:integer }
19 CancellationChargeAfterCheckIn =
20     element CancellationChargeAfterCheckIn { xsd:integer }
21 CancellationNumber = element CancellationNumber { xsd:string }
22 CardHolderName = element CardHolderName { xsd:string }
23 ChainName = element ChainName { xsd:string }
24 CheckInDate = element CheckInDate { xsd:date }
25 CheckInTime = element CheckInTime { xsd:time }
26 CheckOutDate = element CheckOutDate { xsd:date }
27 CheckOutTime = element CheckOutTime { xsd:time }
28 CoachCompany = element CoachCompany { xsd:string }
29 CoachCount = element CoachCount { xsd:integer }
30 ComissionPercentage = element ComissionPercentage { xsd:decimal }
31 CouponAmount = element CouponAmount { xsd:integer }
32 CouponIssueDate = element CouponIssueDate { xsd:date }
33 CouponList =
34     element CouponList {
35         CouponAmount?, CouponType?, CouponNumber?, CouponIssueDate?
36     }
37 CouponNumber = element CouponNumber { xsd:string }
38 CouponType = element CouponType { xsd:string }
39 CreditCardAuthority = element CreditCardAuthority { xsd:string }
40 CreditCardNumber = element CreditCardNumber { xsd:string }
41 DataClassification =
```

```
1     element DataClassification {
2         "NewBookReport"
3         | "ModificationReport"
4         | "CancellationReport"
5         | "Reconfirmation"
6         | "TejimaiReport"
7         | "IssueReport"
8         | "OtherReport"
9     }
10    DataFrom = element DataFrom { "FromTravelAgency" | "FromAccommodation" }
11    DataID = element DataID { xsd:string }
12    ExpireDate = element ExpireDate { xsd:gYearMonth }
13    Facilities = element Facilities { xsd:string }
14    FollowUpInformation =
15        element FollowUpInformation { "Fax" | "Mail" | "Telephone" }
16    GrandTotalPaxCount = element GrandTotalPaxCount { xsd:integer }
17    GroupNameWelcomeBoard = element GroupNameWelcomeBoard { xsd:string }
18    GuestAddressLine = element GuestAddressLine { xsd:string }
19    GuestAge = element GuestAge { xsd:integer }
20    GuestBuildingName = element GuestBuildingName { xsd:string }
21    GuestCityName = element GuestCityName { xsd:string }
22    GuestCoachNumber = element GuestCoachNumber { xsd:string }
23    GuestCountry = element GuestCountry { xsd:string }
24    GuestDateOfBirth = element GuestDateOfBirth { xsd:date }
25    GuestEmail = element GuestEmail { xsd:string }
26    GuestEmergencyPhoneNumber =
27        element GuestEmergencyPhoneNumber { xsd:string }
28    GuestFFPCarrier = element GuestFFPCarrier { xsd:string }
29    GuestFFPNumber = element GuestFFPNumber { xsd:string }
30    GuestGender = element GuestGender { "Male" | "Female" | "Unknown" }
31    GuestGivenName = element GuestGivenName { xsd:string }
32    GuestInformation =
33        element GuestInformation {
34            GuestNameSingleByte?,
35            GuestSurName?,
36            GuestGivenName?,
37            GuestMiddleName?,
38            GuestNamePrefix?,
39            GuestKanjiName?,
40            GuestGender?,
41            GuestAge?,
```

```
1     GuestDateOfBirth?,
2     GuestType?,
3     GuestShubetsu?,
4     GuestPhoneNumber?,
5     GuestEmergencyPhoneNumber?,
6     GuestEmail?,
7     GuestCountry?,
8     GuestStateProvidence?,
9     GuestCityName?,
10    GuestAddressLine?,
11    GuestStreetNumber?,
12    GuestPostalCode?,
13    GuestBuildingName?,
14    GuestFFPCarrier?,
15    GuestFFPNumber?,
16    GuestCoachNumber?,
17    SpecialInformation*
18 }
19 GuestInformationList =
20   element GuestInformationList { GuestInformation* }
21 GuestKanjiName = element GuestKanjiName { xsd:string }
22 GuestMiddleName = element GuestMiddleName { xsd:string }
23 GuestNamePrefix = element GuestNamePrefix {
24     "Mr" | "Mrs" | "Miss" | "Ms" | "Dr" | "Other"
25 }
26 GuestNameSingleByte = element GuestNameSingleByte { xsd:string }
27 GuestOrGroupKanjiName = element GuestOrGroupKanjiName { xsd:string }
28 GuestOrGroupNameDoubleByte =
29   element GuestOrGroupNameDoubleByte { xsd:string }
30 GuestOrGroupNameSingleByte =
31   element GuestOrGroupNameSingleByte { xsd:string }
32 GuestPhoneNumber = element GuestPhoneNumber { xsd:string }
33 GuestPostalCode = element GuestPostalCode { xsd:string }
34 GuestShubetsu = element GuestShubetsu { xsd:string }
35 GuestStateProvidence = element GuestStateProvidence { xsd:string }
36 GuestStreetNumber = element GuestStreetNumber { xsd:string }
37 GuestSurName = element GuestSurName { xsd:string }
38 GuestType =
39   element GuestType {
40     "Adult" | "ChildA" | "ChildB" | "ChildC" | "ChildD" | "ChildOther"
41 }
```

```
1 MealCondition =
2   element MealCondition {
3     "1night2meals" | "1nightBreakfast" | "WithoutMeal" | "Other"
4   }
5 MealPlace = element MealPlace { xsd:string }
6 MembershipFee = element MembershipFee { xsd:integer }
7 ModificationPoint = element ModificationPoint { xsd:string }
8 ModificationType =
9   element ModificationType { "Decrease" | "Increase" | "Other" }
10 Nights = element Nights { xsd:integer }
11 OtherServiceInformation = element OtherServiceInformation { xsd:string }
12 PackagePlanCode = element PackagePlanCode { xsd:string }
13 PackagePlanContent = element PackagePlanContent { xsd:string }
14 PackagePlanName = element PackagePlanName { xsd:string }
15 PackageType = element PackageType { "Package" }
16 Payment =
17   element Payment {
18     "Coupon"
19     | "NoCoupon"
20     | "Cash"
21     | "CreditCard"
22     | "Voucher"
23     | "DebitCard"
24     | "Other"
25   }
26 PerChildA70Rate = element PerChildA70Rate { xsd:integer }
27 PerChildB50Rate = element PerChildB50Rate { xsd:integer }
28 PerChildC30Rate = element PerChildC30Rate { xsd:integer }
29 PerChildOtherRate = element PerChildOtherRate { xsd:integer }
30 PerPaxRate = element PerPaxRate { xsd:integer }
31 PerRoomPaxCount = element PerRoomPaxCount { xsd:integer }
32 PreviousAccommodationName =
33   element PreviousAccommodationName { xsd:string }
34 PreviousPlace = element PreviousPlace { xsd:string }
35 RetailerAddressLine = element RetailerAddressLine { xsd:string }
36 RetailerCityName = element RetailerCityName { xsd:string }
37 RetailerCompanyName = element RetailerCompanyName { xsd:string }
38 RetailerEmail = element RetailerEmail { xsd:string }
39 RetailerLicenseNumber = element RetailerLicenseNumber { xsd:string }
40 RetailerOfficeCode = element RetailerOfficeCode { xsd:string }
41 RetailerOfficeName = element RetailerOfficeName { xsd:string }
```

```
1 RetailerPersonInCharge = element RetailerPersonInCharge { xsd:string }
2 RetailerPhoneNumber = element RetailerPhoneNumber { xsd:string }
3 RetailerPostalCode = element RetailerPostalCode { xsd:string }
4 RetailerRegisteredCategory =
5   element RetailerRegisteredCategory { "1種" | "2種" | "3種" | "代理業" }
6 RetailerRegisteredPrefecture =
7   element RetailerRegisteredPrefecture {
8     "国土交通大臣"
9     | "北海道知事"
10    | "青森県知事"
11    | "岩手県知事"
12    | "宮城県知事"
13    | "秋田県知事"
14    | "山形県知事"
15    | "福島県知事"
16    | "茨城県知事"
17    | "栃木県知事"
18    | "群馬県知事"
19    | "埼玉県知事"
20    | "千葉県知事"
21    | "東京都知事"
22    | "神奈川県知事"
23    | "新潟県知事"
24    | "富山県知事"
25    | "石川県知事"
26    | "福井県知事"
27    | "山梨県知事"
28    | "長野県知事"
29    | "岐阜県知事"
30    | "静岡県知事"
31    | "愛知県知事"
32    | "三重県知事"
33    | "滋賀県知事"
34    | "京都府知事"
35    | "大阪府知事"
36    | "兵庫県知事"
37    | "奈良県知事"
38    | "和歌山県知事"
39    | "鳥取県知事"
40    | "島根県知事"
41    | "岡山県知事"
```



```
1 | "広島県知事"
2 | "山口県知事"
3 | "徳島県知事"
4 | "香川県知事"
5 | "愛媛県知事"
6 | "高知県知事"
7 | "福岡県知事"
8 | "佐賀県知事"
9 | "長崎県知事"
10 | "熊本県知事"
11 | "大分県知事"
12 | "宮崎県知事"
13 | "鹿児島県知事"
14 | "沖縄県知事"
15 }
16 RetailerStateProvidence = element RetailerStateProvidence { xsd:string }
17 RetailerStreetNumber = element RetailerStreetNumber { xsd:string }
18 RoomByRoomConfirmationNumber =
19     element RoomByRoomConfirmationNumber { xsd:string }
20 RoomByRoomStatus = element RoomByRoomStatus { xsd:string }
21 RoomCategory = element RoomCategory { xsd:string }
22 RoomChildA70Count = element RoomChildA70Count { xsd:integer }
23 RoomChildB50Count = element RoomChildB50Count { xsd:integer }
24 RoomChildC30Count = element RoomChildC30Count { xsd:integer }
25 RoomChildDNoneCount = element RoomChildDNoneCount { xsd:integer }
26 RoomChildOtherCount = element RoomChildOtherCount { xsd:integer }
27 RoomDate = element RoomDate { xsd:date }
28 RoomInformation =
29     element RoomInformation {
30         RoomTypeCode,
31         RoomTypeName?,
32         RoomCategory?,
33         ViewType?,
34         SmokingOrNonSmoking?,
35         PerRoomPaxCount?,
36         RoomPaxMaleCount?,
37         RoomPaxFemaleCount?,
38         RoomChildA70Count?,
39         RoomChildB50Count?,
40         RoomChildC30Count?,
41         RoomChildDNoneCount?,
```

```
1 RoomChildOtherCount?,
2 RoomByRoomStatus?,
3 RoomByRoomConfirmationNumber?,
4 Facilities*,
5 AssignedRoomNumber?,
6 RoomSpecialRequest*
7 }
8 RoomInformationList =
9 element RoomInformationList {
10 RoomInformation, RoomRateInformation+, GuestInformationList?
11 }
12 RoomPaxFemaleCount = element RoomPaxFemaleCount { xsd:integer }
13 RoomPaxMaleCount = element RoomPaxMaleCount { xsd:integer }
14 RoomRateInformation =
15 element RoomRateInformation {
16 RoomDate,
17 PerPaxRate?,
18 PerChildA70Rate?,
19 PerChildB50Rate?,
20 PerChildC30Rate?,
21 PerChildOtherRate?,
22 TotalPerRoomRate?,
23 TotalPerRoomConsumptionTax?,
24 TotalPerRoomHotSpringTax?,
25 TotalPerRoomHotelTax?,
26 TotalPerRoomServiceFee?,
27 TotalPerRoomBreakfastFee?,
28 TotalPerRoomOtherFee?,
29 TotalPerRoomComissionAmount?,
30 TotalPerRoomComissionConsumptionTax?
31 }
32 RoomRateOrPersonalRate =
33 element RoomRateOrPersonalRate { "RoomRate" | "PersonalRate" }
34 RoomSpecialRequest = element RoomSpecialRequest { xsd:string }
35 RoomTypeCode = element RoomTypeCode { xsd:string }
36 RoomTypeName = element RoomTypeName { xsd:string }
37 SalesOfficeAddressLine = element SalesOfficeAddressLine { xsd:string }
38 SalesOfficeCPUAddress = element SalesOfficeCPUAddress { xsd:string }
39 SalesOfficeCityName = element SalesOfficeCityName { xsd:string }
40 SalesOfficeCode = element SalesOfficeCode { xsd:string }
41 SalesOfficeCompanyName = element SalesOfficeCompanyName { xsd:string }
```

```
1 SalesOfficeEmail = element SalesOfficeEmail { xsd:string }
2 SalesOfficeInformation =
3   element SalesOfficeInformation {
4     SalesOfficeCompanyName,
5     SalesOfficeName?,
6     SalesOfficeCode?,
7     SalesOfficePersonInCharge?,
8     SalesOfficeEmail?,
9     SalesOfficePhoneNumber?,
10    SalesOfficeStateProvidence?,
11    SalesOfficeCityName?,
12    SalesOfficeAddressLine?,
13    SalesOfficeStreetNumber?,
14    SalesOfficePostalCode?,
15    SalesOfficeRegisteredCategory?,
16    SalesOfficeLicenseNumber?,
17    SalesOfficeRegisteredPrefecture?,
18    SalesOfficeCPUAddress?,
19    RetailerCompanyName?,
20    RetailerOfficeName?,
21    RetailerOfficeCode?,
22    RetailerPersonInCharge?,
23    RetailerEmail?,
24    RetailerPhoneNumber?,
25    RetailerStateProvidence?,
26    RetailerCityName?,
27    RetailerAddressLine?,
28    RetailerStreetNumber?,
29    RetailerPostalCode?,
30    RetailerRegisteredCategory?,
31    RetailerLicenseNumber?,
32    RetailerRegisteredPrefecture?
33  }
34 SalesOfficeLicenseNumber =
35   element SalesOfficeLicenseNumber { xsd:string }
36 SalesOfficeName = element SalesOfficeName { xsd:string }
37 SalesOfficePersonInCharge =
38   element SalesOfficePersonInCharge { xsd:string }
39 SalesOfficePhoneNumber = element SalesOfficePhoneNumber { xsd:string }
40 SalesOfficePostalCode = element SalesOfficePostalCode { xsd:string }
41 SalesOfficeRegisteredCategory =
```

```
1     element SalesOfficeRegisteredCategory { "1 種" | "2 種" | "3 種" }
2 SalesOfficeRegisteredPrefecture =
3     element SalesOfficeRegisteredPrefecture {
4         "国土交通大臣"
5         | "北海道知事"
6         | "青森県知事"
7         | "岩手県知事"
8         | "宮城県知事"
9         | "秋田県知事"
10        | "山形県知事"
11        | "福島県知事"
12        | "茨城県知事"
13        | "栃木県知事"
14        | "群馬県知事"
15        | "埼玉県知事"
16        | "千葉県知事"
17        | "東京都知事"
18        | "神奈川県知事"
19        | "新潟県知事"
20        | "富山県知事"
21        | "石川県知事"
22        | "福井県知事"
23        | "山梨県知事"
24        | "長野県知事"
25        | "岐阜県知事"
26        | "静岡県知事"
27        | "愛知県知事"
28        | "三重県知事"
29        | "滋賀県知事"
30        | "京都府知事"
31        | "大阪府知事"
32        | "兵庫県知事"
33        | "奈良県知事"
34        | "和歌山県知事"
35        | "鳥取県知事"
36        | "島根県知事"
37        | "岡山県知事"
38        | "広島県知事"
39        | "山口県知事"
40        | "徳島県知事"
41        | "香川県知事"
```

```
1 | "愛媛県知事"
2 | "高知県知事"
3 | "福岡県知事"
4 | "佐賀県知事"
5 | "長崎県知事"
6 | "熊本県知事"
7 | "大分県知事"
8 | "宮崎県知事"
9 | "鹿児島県知事"
10 | "沖縄県知事"
11 }
12 SalesOfficeStateProvidence =
13   element SalesOfficeStateProvidence { xsd:string }
14 SalesOfficeStreetNumber = element SalesOfficeStreetNumber { xsd:string }
15 SmokingOrNonSmoking =
16   element SmokingOrNonSmoking { "Smoking" | "NonSmoking" }
17 SpecialInformation = element SpecialInformation { xsd:string }
18 SpecialServiceRequest = element SpecialServiceRequest { xsd:string }
19 SpecificMealCondition =
20   element SpecificMealCondition {
21     "IncludingBreakfast"
22     | "IncludingDinner"
23     | "IncludingBreakfastAndDinner"
24   }
25 Status =
26   element Status {
27     "OK" | "OKByAllotment" | "OKByPhone" | "OKByFax" | "OKByEmail"
28   }
29 SystemDate = element SystemDate { xsd:date }
30 TaxServiceFee =
31   element TaxServiceFee {
32     "IncludingServiceWithoutTax"
33     | "IncludingServiceAndTax"
34     | "WithoutServiceAndTax"
35   }
36 TotalAccommodationBreakfastFee =
37   element TotalAccommodationBreakfastFee { xsd:integer }
38 TotalAccommodationCharge =
39   element TotalAccommodationCharge { xsd:integer }
40 TotalAccommodationChargeAfterCheckIn =
41   element TotalAccommodationChargeAfterCheckIn { xsd:integer }
```

1 TotalAccommodationComissionAmount =
2 element TotalAccommodationComissionAmount { xsd:integer }
3 TotalAccommodationComissionConsumptionTax =
4 element TotalAccommodationComissionConsumptionTax { xsd:integer }
5 TotalAccommodationConsumptionAfterCheckIn =
6 element TotalAccommodationConsumptionAfterCheckIn { xsd:integer }
7 TotalAccommodationConsumptionTax =
8 element TotalAccommodationConsumptionTax { xsd:integer }
9 TotalAccommodationHotSpringTax =
10 element TotalAccommodationHotSpringTax { xsd:integer }
11 TotalAccommodationHotelTax =
12 element TotalAccommodationHotelTax { xsd:integer }
13 TotalAccommodationOtherFee =
14 element TotalAccommodationOtherFee { xsd:integer }
15 TotalAccommodationServiceFee =
16 element TotalAccommodationServiceFee { xsd:integer }
17 TotalBalanceAfterCheckIn =
18 element TotalBalanceAfterCheckIn { xsd:integer }
19 TotalChildA70Count = element TotalChildA70Count { xsd:integer }
20 TotalChildB50Count = element TotalChildB50Count { xsd:integer }
21 TotalChildC30Count = element TotalChildC30Count { xsd:integer }
22 TotalChildDNoneCount = element TotalChildDNoneCount { xsd:integer }
23 TotalChildOtherCount = element TotalChildOtherCount { xsd:integer }
24 TotalCoachDriverCount = element TotalCoachDriverCount { xsd:integer }
25 TotalGuideCount = element TotalGuideCount { xsd:integer }
26 TotalPaxFemaleCount = element TotalPaxFemaleCount { xsd:integer }
27 TotalPaxMaleCount = element TotalPaxMaleCount { xsd:integer }
28 TotalPerRoomBreakfastFee =
29 element TotalPerRoomBreakfastFee { xsd:integer }
30 TotalPerRoomComissionAmount =
31 element TotalPerRoomComissionAmount { xsd:integer }
32 TotalPerRoomComissionConsumptionTax =
33 element TotalPerRoomComissionConsumptionTax { xsd:integer }
34 TotalPerRoomConsumptionTax =
35 element TotalPerRoomConsumptionTax { xsd:integer }
36 TotalPerRoomHotSpringTax =
37 element TotalPerRoomHotSpringTax { xsd:integer }
38 TotalPerRoomHotelTax = element TotalPerRoomHotelTax { xsd:integer }
39 TotalPerRoomOtherFee = element TotalPerRoomOtherFee { xsd:integer }
40 TotalPerRoomRate = element TotalPerRoomRate { xsd:integer }
41 TotalPerRoomServiceFee = element TotalPerRoomServiceFee { xsd:integer }

```

1 TotalRoomCount = element TotalRoomCount { xsd:integer }
2 TotalTourConductorCount =
3   element TotalTourConductorCount { xsd:integer }
4 TransactionType =
5   element TransactionType {
6     DataFrom, DataClassification, DataID, SystemDate
7   }
8 Transportaion =
9   element Transportaion {
10    "Car"
11    | "Taxi"
12    | "RegularBus"
13    | "Coach"
14    | "AccommodationBus"
15    | "Walk"
16    | "Other"
17  }
18 TravelAgencyBookingDate = element TravelAgencyBookingDate { xsd:date }
19 TravelAgencyBookingNumber =
20   element TravelAgencyBookingNumber { xsd:string }
21 TravelAgencyBookingTime = element TravelAgencyBookingTime { xsd:time }
22 TravelAgencyReportNumber =
23   element TravelAgencyReportNumber { xsd:string }
24 TypeOfGroup = element TypeOfGroup { xsd:string }
25 ViewType = element ViewType { xsd:string }

```

2 国内取引データのサンプルインスタンス

2.1 在庫からの予約通知連絡(予約通知・変更・取消)のインスタンス

```
<?xml version="1.0" encoding="UTF-8" ?>

<txdc:AllotmentBookingReport
xmlns:txdc="http://travelxml.jp/Specification:DomesticBusinessCommunication:SpecVerison=1.4:SchemaVersion=1.0.1">
  <txdc:TransactionType>
    <txdc:DataFrom>FromTravelAgency</txdc:DataFrom>
    <txdc:DataClassification>NewBookReport</txdc:DataClassification>
    <txdc:DataID>MAP004E5606</txdc:DataID>
    <txdc:SystemDate>2003-04-08</txdc:SystemDate>
  </txdc:TransactionType>

  <txdc:AccommodationInformation>
    <txdc:AccommodationArea>伊豆長岡</txdc:AccommodationArea>
    <txdc:AccommodationName>くつろぎの宿 満足荘</txdc:AccommodationName>
    <txdc:AccommodationCode>001-56387</txdc:AccommodationCode>
    <txdc:ChainName>くつろぎグループ</txdc:ChainName>
    <txdc:AccommodationPersonInCharge></txdc:AccommodationPersonInCharge>
    <txdc:AccommodationEmail></txdc:AccommodationEmail>
    <txdc:AccommodationPhoneNumber></txdc:AccommodationPhoneNumber>
    <txdc:AccommodationCPUAddress></txdc:AccommodationCPUAddress>
    <txdc:BankList>
      <txdc:BankName></txdc:BankName>
      <txdc:BankAccountNumber></txdc:BankAccountNumber>
      <txdc:BankBranchName></txdc:BankBranchName>
      <txdc:BankAccountClassification>普通</txdc:BankAccountClassification>
      <txdc:BankAccountName></txdc:BankAccountName>
    </txdc:BankList>
  </txdc:AccommodationInformation>

  <txdc:SalesOfficeInformation>
    <txdc:SalesOfficeCompanyName>マップトラベル(株)</txdc:SalesOfficeCompanyName>
    <txdc:SalesOfficeName>マップトラベル横須賀営業所</txdc:SalesOfficeName>
    <txdc:SalesOfficeCode>456</txdc:SalesOfficeCode>
    <txdc:SalesOfficePersonInCharge>舟木</txdc:SalesOfficePersonInCharge>
  </txdc:SalesOfficeInformation>
</txdc:AllotmentBookingReport>
```

1 <txdc:SalesOfficeEmail>s_sato@jata-net.or.jp</txdc:SalesOfficeEmail>
2 <txdc:SalesOfficePhoneNumber>0423-23-2323</txdc:SalesOfficePhoneNumber>
3 <txdc:SalesOfficeStateProvidence>神奈川県</txdc:SalesOfficeStateProvidence>
4 <txdc:SalesOfficeCityName>横須賀市</txdc:SalesOfficeCityName>
5 <txdc:SalesOfficeAddressLine>海軍通り</txdc:SalesOfficeAddressLine>
6 <txdc:SalesOfficeStreetNumber>1-1-1</txdc:SalesOfficeStreetNumber>
7 <txdc:SalesOfficePostalCode>100-0001</txdc:SalesOfficePostalCode>
8 <txdc:SalesOfficeRegisteredCategory>1種</txdc:SalesOfficeRegisteredCategory>
9 <txdc:SalesOfficeLicenseNumber>64</txdc:SalesOfficeLicenseNumber>
10 <txdc:SalesOfficeRegisteredPrefecture>国土交通大臣</txdc:SalesOfficeRegisteredPrefecture>
11 <txdc:SalesOfficeCPUAddress>* </txdc:SalesOfficeCPUAddress>
12 <txdc:RetailerCompanyName>アジア旅行(株)</txdc:RetailerCompanyName>
13 <txdc:RetailerOfficeName>横須賀サテライト店</txdc:RetailerOfficeName>
14 <txdc:RetailerOfficeCode>123</txdc:RetailerOfficeCode>
15 <txdc:RetailerPersonInCharge>金島</txdc:RetailerPersonInCharge>
16 <txdc:RetailerEmail>sugihara@jata-net.or.jp</txdc:RetailerEmail>
17 <txdc:RetailerPhoneNumber>042-121-1212</txdc:RetailerPhoneNumber>
18 <txdc:RetailerStateProvidence>Kanagawaken</txdc:RetailerStateProvidence>
19 <txdc:RetailerCityName>Yokosuka</txdc:RetailerCityName>
20 <txdc:RetailerAddressLine>Kaigundori</txdc:RetailerAddressLine>
21 <txdc:RetailerStreetNumber>2-2-2</txdc:RetailerStreetNumber>
22 <txdc:RetailerPostalCode>100-0001</txdc:RetailerPostalCode>
23 <txdc:RetailerRegisteredCategory>代理業</txdc:RetailerRegisteredCategory>
24 <txdc:RetailerLicenseNumber>100</txdc:RetailerLicenseNumber>
25 <txdc:RetailerRegisteredPrefecture>神奈川県知事</txdc:RetailerRegisteredPrefecture>
26 </txdc:SalesOfficeInformation>
27
28 <txdc:BasicInformation>
29 <txdc:TravelAgencyBookingNumber>456789</txdc:TravelAgencyBookingNumber>
30 <txdc:TravelAgencyBookingDate>2003-03-25</txdc:TravelAgencyBookingDate>
31 <txdc:TravelAgencyBookingTime>16:15:48</txdc:TravelAgencyBookingTime>
32 <txdc:TravelAgencyReportNumber>ABC000968</txdc:TravelAgencyReportNumber>
33 <txdc:AccommodationConfirmationNumber>123456789</txdc:AccommodationConfirmationNumber>
34 <txdc:GuestOrGroupNameSingleByte>ヤダ 知か</txdc:GuestOrGroupNameSingleByte>
35 <txdc:GuestOrGroupNameDoubleByte>やまだ たろう</txdc:GuestOrGroupNameDoubleByte>
36 <txdc:GuestOrGroupKanjiName>ハナミズキカイ</txdc:GuestOrGroupKanjiName>
37 <txdc:GroupNameWelcomeBoard>花みずき会</txdc:GroupNameWelcomeBoard>
38 <txdc:CheckInDate>2003-04-08</txdc:CheckInDate>
39 <txdc:CheckInTime>16:00:00</txdc:CheckInTime>
40 <txdc:CheckOutDate>2003-04-09</txdc:CheckOutDate>
41 <txdc:CheckOutTime>08:30:00</txdc:CheckOutTime>

1 <txdc:Nights>1</txdc:Nights>
2 <txdc:Transportaion>Walk</txdc:Transportaion>
3 <txdc:CoachCount>2</txdc:CoachCount>
4 <txdc:CoachCompany>MarugameBus</txdc:CoachCompany>
5 <txdc:TotalRoomCount>2</txdc:TotalRoomCount>
6 <txdc:GrandTotalPaxCount>5</txdc:GrandTotalPaxCount>
7 <txdc:TotalPaxMaleCount>2</txdc:TotalPaxMaleCount>
8 <txdc:TotalPaxFemaleCount>2</txdc:TotalPaxFemaleCount>
9 <txdc:TotalChildA70Count>1</txdc:TotalChildA70Count>
10 <txdc:TotalChildB50Count>0</txdc:TotalChildB50Count>
11 <txdc:TotalChildC30Count>0</txdc:TotalChildC30Count>
12 <txdc:TotalChildDNoneCount>0</txdc:TotalChildDNoneCount>
13 <txdc:TotalChildOtherCount>0</txdc:TotalChildOtherCount>
14 <txdc:TotalTourConductorCount>0</txdc:TotalTourConductorCount>
15 <txdc:TotalCoachDriverCount>0</txdc:TotalCoachDriverCount>
16 <txdc:TotalGuideCount>0</txdc:TotalGuideCount>
17 <txdc:TypeOfGroup>Couple</txdc:TypeOfGroup>
18 <txdc>Status>OKByPhone</txdc>Status>
19 <txdc:PackageType>Package</txdc:PackageType>
20 <txdc:PackagePlanName>伊勢海老祭り</txdc:PackagePlanName>
21 <txdc:PackagePlanCode>12345</txdc:PackagePlanCode>
22 <txdc:PackagePlanContent>伊勢海老食べ放題</txdc:PackagePlanContent>
23 <txdc:MealCondition>1night2meals</txdc:MealCondition>
24 <txdc:SpecificMealCondition>IncludingBreakfast</txdc:SpecificMealCondition>
25 <txdc:MealPlace>部屋食</txdc:MealPlace>
26 <txdc:BanquetRoom>Banquet</txdc:BanquetRoom>
27 <txdc:ModificationType>Decrease</txdc:ModificationType>
28 <txdc:ModificationPoint>前泊地変更</txdc:ModificationPoint>
29 <txdc:CancellationNumber></txdc:CancellationNumber>
30 <txdc:PreviousPlace>阿寒</txdc:PreviousPlace>
31 <txdc:PreviousAccommodationName>阿寒湖荘</txdc:PreviousAccommodationName>
32 <txdc:SpecialServiceRequest>陣太鼓ショー19時より</txdc:SpecialServiceRequest>
33 <txdc:OtherServiceInformation>北海バス利用</txdc:OtherServiceInformation>
34 <txdc:FollowUpInformation>Fax</txdc:FollowUpInformation>
35 </txdc:BasicInformation>
36
37 <txdc:BasicRateInformation>
38 <txdc:RoomRateOrPersonalRate>RoomRate</txdc:RoomRateOrPersonalRate>
39 <txdc:TaxServiceFee>IncludingServiceWithoutTax</txdc:TaxServiceFee>
40 <txdc:Payment>Coupon</txdc:Payment>
41 <txdc:BareNetRate>72000</txdc:BareNetRate>

```

1      <txdc:CancellationCharge>0</txdc:CancellationCharge>
2      <txdc:CreditCardAuthority>VISA</txdc:CreditCardAuthority>
3      <txdc:CreditCardNumber>X X X X X X X X X X X X X X X X</txdc:CreditCardNumber>
4      <txdc:ExpireDate>2004-09</txdc:ExpireDate>
5      <txdc:CardHolderName>Koizumi Junichiro</txdc:CardHolderName>
6      <txdc:TotalAccommodationCharge>80000</txdc:TotalAccommodationCharge>
7      <txdc:TotalAccommodationConsumptionTax>1500</txdc:TotalAccommodationConsumptionTax>
8      <txdc:TotalAccommodationHotSpringTax>500</txdc:TotalAccommodationHotSpringTax>
9      <txdc:TotalAccommodationHotelTax>750</txdc:TotalAccommodationHotelTax>
10     <txdc:TotalAccommodationServiceFee>0</txdc:TotalAccommodationServiceFee>
11     <txdc:TotalAccommodationBreakfastFee>0</txdc:TotalAccommodationBreakfastFee>
12     <txdc:TotalAccommodationOtherFee>0</txdc:TotalAccommodationOtherFee>
13     <txdc:CommissionPercentage>10.5</txdc:CommissionPercentage>
14     <txdc:TotalAccommodationCommissionAmount>8000</txdc:TotalAccommodationCommissionAmount>
15     <txdc:TotalAccommodationCommissionConsumptionTax>0</txdc:TotalAccommodationCommissionConsumptionTax>
16     <txdc:TotalAccommodationChargeAfterCheckIn>0</txdc:TotalAccommodationChargeAfterCheckIn>
17     <txdc:TotalBalanceAfterCheckIn>0</txdc:TotalBalanceAfterCheckIn>
18     <txdc:TotalAccommodationConsumptionAfterCheckIn>0</txdc:TotalAccommodationConsumptionAfterCheckIn>
19     <txdc:CancellationChargeAfterCheckIn>0</txdc:CancellationChargeAfterCheckIn>
20     <txdc:MembershipFee>0</txdc:MembershipFee>
21     <txdc:AdjustmentFee>0</txdc:AdjustmentFee>
22     <txdc:CouponList>
23         <txdc:CouponAmount>50000</txdc:CouponAmount>
24         <txdc:CouponType>Banquet</txdc:CouponType>
25         <txdc:CouponNumber>21003056489</txdc:CouponNumber>
26         <txdc:CouponIssueDate>2003-04-08</txdc:CouponIssueDate>
27     </txdc:CouponList>
28 </txdc:BasicRateInformation>
29
30 <txdc:RoomAndGuestInformation>
31     <txdc:RoomAndGuestList>
32         <txdc:RoomInformation>
33             <txdc:RoomTypeCode>WA02</txdc:RoomTypeCode>
34             <txdc:RoomTypeName>和洋室 WB 冷暖</txdc:RoomTypeName>
35             <txdc:RoomCategory>本館スイート</txdc:RoomCategory>
36             <txdc:ViewType>山側希望</txdc:ViewType>
37             <txdc:SmokingOrNonSmoking>Smoking</txdc:SmokingOrNonSmoking>
38             <txdc:PerRoomPaxCount>5</txdc:PerRoomPaxCount>
39             <txdc:RoomPaxMaleCount>2</txdc:RoomPaxMaleCount>
40             <txdc:RoomPaxFemaleCount>2</txdc:RoomPaxFemaleCount>
41             <txdc:RoomChildA70Count>1</txdc:RoomChildA70Count>

```

```
1      <txdc:RoomChildB50Count>0</txdc:RoomChildB50Count>
2      <txdc:RoomChildC30Count>0</txdc:RoomChildC30Count>
3      <txdc:RoomChildDNoneCount>0</txdc:RoomChildDNoneCount>
4      <txdc:RoomChildOtherCount>0</txdc:RoomChildOtherCount>
5      <txdc:RoomByRoomStatus>OK</txdc:RoomByRoomStatus>
6      <txdc:RoomByRoomConfirmationNumber></txdc:RoomByRoomConfirmationNumber>
7      <txdc:Facilities>ヘアードライヤー</txdc:Facilities>
8      <txdc:AssignedRoomNumber></txdc:AssignedRoomNumber>
9      <txdc:RoomSpecialRequest>エレベーター近く希望</txdc:RoomSpecialRequest>
10     </txdc:RoomInformation>
11
12     <txdc:RoomRateInformation>
13         <txdc:RoomDate>2003-07-24</txdc:RoomDate>
14         <txdc:PerPaxRate>20000</txdc:PerPaxRate>
15         <txdc:PerChildA70Rate>14000</txdc:PerChildA70Rate>
16         <txdc:PerChildB50Rate>0</txdc:PerChildB50Rate>
17         <txdc:PerChildC30Rate>0</txdc:PerChildC30Rate>
18         <txdc:PerChildDRate>0</txdc:PerChildDRate>
19         <txdc:PerChildOtherRate>0</txdc:PerChildOtherRate>
20         <txdc:TotalPerRoomRate>0</txdc:TotalPerRoomRate>
21         <txdc:TotalPerRoomConsumptionTax>1500</txdc:TotalPerRoomConsumptionTax>
22         <txdc:TotalPerRoomHotSpringTax>500</txdc:TotalPerRoomHotSpringTax>
23         <txdc:TotalPerRoomHotelTax>750</txdc:TotalPerRoomHotelTax>
24         <txdc:TotalPerRoomServiceFee>0</txdc:TotalPerRoomServiceFee>
25         <txdc:TotalPerRoomBreakfastFee>0</txdc:TotalPerRoomBreakfastFee>
26         <txdc:TotalPerRoomOtherFee>0</txdc:TotalPerRoomOtherFee>
27         <txdc:TotalPerRoomCommissionAmount>8000</txdc:TotalPerRoomCommissionAmount>
28         <txdc:TotalPerRoomCommissionConsumptionTax>0</txdc:TotalPerRoomCommissionConsumptionTax>
29     </txdc:RoomRateInformation>
30
31     <txdc:GuestInformation>
32         <txdc:GuestInformationList>
33             <txdc:GuestNameSingleByte>ヤマダ ジロウ</txdc:GuestNameSingleByte>
34             <txdc:GuestSurName>ヤマダ ジロウ</txdc:GuestSurName>
35             <txdc:GuestGivenName>ジロウ</txdc:GuestGivenName>
36             <txdc:GuestMiddleName></txdc:GuestMiddleName>
37             <txdc:GuestNamePrefix>Mr</txdc:GuestNamePrefix>
38             <txdc:GuestKanjiName>山田二郎</txdc:GuestKanjiName>
39             <txdc:GuestGender>Male</txdc:GuestGender>
40             <txdc:GuestAge>51</txdc:GuestAge>
41             <txdc:GuestDateOfBirth>1951-01-29</txdc:GuestDateOfBirth>
```

TravelXML - 国内取引データ編 Ver1.4 (勧告)仕様書

```
1      <txdc:GuestType>Adult</txdc:GuestType>
2      <txdc:GuestShubetsu>代表者</txdc:GuestShubetsu>
3      <txdc:GuestPhoneNumber>03-5348-1245</txdc:GuestPhoneNumber>
4      <txdc:GuestEmergencyPhoneNumber>03-5348-1245</txdc:GuestEmergencyPhoneNumber>
5      <txdc:GuestEmail></txdc:GuestEmail>
6      <txdc:GuestCountry>US</txdc:GuestCountry>
7      <txdc:GuestStateProvidence>Kanagawaken</txdc:GuestStateProvidence>
8      <txdc:GuestCityName>Yokosuka</txdc:GuestCityName>
9      <txdc:GuestAddressLine>Kaigundori</txdc:GuestAddressLine>
10     <txdc:GuestStreetNumber>1-1-1</txdc:GuestStreetNumber>
11     <txdc:GuestPostalCode>100-0001</txdc:GuestPostalCode>
12     <txdc:GuestBuildingName>Kibogaokadanchi609</txdc:GuestBuildingName>
13     <txdc:GuestFFPCarrier>JL</txdc:GuestFFPCarrier>
14     <txdc:GuestFFPNumber>12365498</txdc:GuestFFPNumber>
15     <txdc:GuestCoachNumber>2</txdc:GuestCoachNumber>
16     <txdc:SpecialInformation>車椅子利用</txdc:SpecialInformation>
17     </txdc:GuestInformationList>
18     </txdc:GuestInformation>
19     </txdc:RoomAndGuestList>
20     </txdc:RoomAndGuestInformation>
21 </txdc:AllotmentBookingReport>
```

2.2 在庫からの予約通知受取確認(予約通知・変更・取消)のインスタンス

```
1  <?xml version="1.0" encoding="UTF-8" ?>
2
3  <txdc:AllotmentBookingReply
4
5  xmlns:txdc="http://travelxml.jp/Specification:DomesticBusinessCommunication:SpecVerison=1.4:SchemaVersion=1.0.1">
6
7    <txdc:TransactionType>
8      <txdc:DataFrom>FromAccommodation</txdc:DataFrom>
9      <txdc:DataClassification>NewBookAcknowledgement</txdc:DataClassification>
10     <txdc:DataID>MAP004E5606</txdc:DataID>
11     <txdc:SystemDate>2003-04-08</txdc:SystemDate>
12   </txdc:TransactionType>
13
14   <txdc:AccommodationInformation>
15     <txdc:AccommodationArea>伊豆長岡</txdc:AccommodationArea>
16     <txdc:AccommodationName>くつろぎの宿 満足荘</txdc:AccommodationName>
17     <txdc:AccommodationCode>001-56387</txdc:AccommodationCode>
18     <txdc:ChainName>くつろぎグループ</txdc:ChainName>
19     <txdc:AccommodationPersonInCharge>Hasegawa</txdc:AccommodationPersonInCharge>
20     <txdc:AccommodationEmail>Hasegawa@hotel.co.jp</txdc:AccommodationEmail>
21     <txdc:AccommodationPhoneNumber>0432-41-1234</txdc:AccommodationPhoneNumber>
22     <txdc:AccommodationCPUAddress></txdc:AccommodationCPUAddress>
23     <txdc:BankList>
24       <txdc:BankName>UFJ</txdc:BankName>
25       <txdc:BankAccountNumber>1234567</txdc:BankAccountNumber>
26       <txdc:BankBranchName>丸の内支店</txdc:BankBranchName>
27       <txdc:BankAccountClassification>普通</txdc:BankAccountClassification>
28       <txdc:BankAccountName>(有)満足荘</txdc:BankAccountName>
29     </txdc:BankList>
30   </txdc:AccommodationInformation>
31
32   <txdc:SalesOfficeInformation>
33     <txdc:SalesOfficeCompanyName>マップトラベル(株)</txdc:SalesOfficeCompanyName>
34     <txdc:SalesOfficeName>マップトラベル横須賀営業所</txdc:SalesOfficeName>
35     <txdc:SalesOfficeCode>456</txdc:SalesOfficeCode>
36     <txdc:SalesOfficePersonInCharge>舟木</txdc:SalesOfficePersonInCharge>
37     <txdc:SalesOfficeEmail>s_sato@jata-net.or.jp</txdc:SalesOfficeEmail>
38     <txdc:SalesOfficePhoneNumber>0423-23-2323</txdc:SalesOfficePhoneNumber>
39     <txdc:SalesOfficeStateProvidence>神奈川県</txdc:SalesOfficeStateProvidence>
40     <txdc:SalesOfficeCityName>横須賀市</txdc:SalesOfficeCityName>
41     <txdc:SalesOfficeAddressLine>海軍通り</txdc:SalesOfficeAddressLine>
```

```
1 <txdc:SalesOfficeStreetNumber>1-1-1</txdc:SalesOfficeStreetNumber>
2 <txdc:SalesOfficePostalCode>100-0001</txdc:SalesOfficePostalCode>
3 <txdc:SalesOfficeRegisteredCategory>1 種</txdc:SalesOfficeRegisteredCategory>
4 <txdc:SalesOfficeLicenseNumber>64</txdc:SalesOfficeLicenseNumber>
5 <txdc:SalesOfficeRegisteredPrefecture>国土交通大臣</txdc:SalesOfficeRegisteredPrefecture>
6 <txdc:SalesOfficeCPUAddress> * </txdc:SalesOfficeCPUAddress>
7 <txdc:RetailerCompanyName>アジア旅行 (株) </txdc:RetailerCompanyName>
8 <txdc:RetailerOfficeName>横須賀サテライト店</txdc:RetailerOfficeName>
9 <txdc:RetailerOfficeCode>123</txdc:RetailerOfficeCode>
10 <txdc:RetailerPersonInCharge>金島</txdc:RetailerPersonInCharge>
11 <txdc:RetailerEmail>sugihara@jata-net.or.jp</txdc:RetailerEmail>
12 <txdc:RetailerPhoneNumber>042-121-1212</txdc:RetailerPhoneNumber>
13 <txdc:RetailerStateProvidence>Kanagawaken</txdc:RetailerStateProvidence>
14 <txdc:RetailerCityName>Yokosuka</txdc:RetailerCityName>
15 <txdc:RetailerAddressLine>Kaigundori</txdc:RetailerAddressLine>
16 <txdc:RetailerStreetNumber>2-2-2</txdc:RetailerStreetNumber>
17 <txdc:RetailerPostalCode>100-0001</txdc:RetailerPostalCode>
18 <txdc:RetailerRegisteredCategory>代理業</txdc:RetailerRegisteredCategory>
19 <txdc:RetailerLicenseNumber>100</txdc:RetailerLicenseNumber>
20 <txdc:RetailerRegisteredPrefecture>神奈川県知事</txdc:RetailerRegisteredPrefecture>
21 </txdc:SalesOfficeInformation>
22
23 <txdc:BasicInformation>
24 <txdc:TravelAgencyBookingNumber>456789</txdc:TravelAgencyBookingNumber>
25 <txdc:TravelAgencyBookingDate>2003-03-25</txdc:TravelAgencyBookingDate>
26 <txdc:TravelAgencyBookingTime>16:15:48</txdc:TravelAgencyBookingTime>
27 <txdc:TravelAgencyReportNumber>ABC000968</txdc:TravelAgencyReportNumber>
28 <txdc:AccommodationConfirmationNumber>123456789</txdc:AccommodationConfirmationNumber>
29 <txdc:GuestOrGroupNameSingleByte>ヤマガタ 知カ</txdc:GuestOrGroupNameSingleByte>
30 <txdc:GuestOrGroupNameDoubleByte>やまだ たろう</txdc:GuestOrGroupNameDoubleByte>
31 <txdc:GuestOrGroupKanjiName>ハナミズキカイ</txdc:GuestOrGroupKanjiName>
32 <txdc:GroupNameWelcomeBoard>花みずき会</txdc:GroupNameWelcomeBoard>
33 <txdc:CheckInDate>2003-04-08</txdc:CheckInDate>
34 <txdc:CheckInTime>16:00:00</txdc:CheckInTime>
35 <txdc:CheckOutDate>2003-04-09</txdc:CheckOutDate>
36 <txdc:CheckOutTime>08:30:00</txdc:CheckOutTime>
37 <txdc:Nights>1</txdc:Nights>
38 <txdc:Transportaion>Walk</txdc:Transportaion>
39 <txdc:CoachCount>2</txdc:CoachCount>
40 <txdc:CoachCompany>MarugameBus</txdc:CoachCompany>
41 <txdc:TotalRoomCount>2</txdc:TotalRoomCount>
```

1 <txdc:GrandTotalPaxCount>5</txdc:GrandTotalPaxCount>
2 <txdc:TotalPaxMaleCount>2</txdc:TotalPaxMaleCount>
3 <txdc:TotalPaxFemaleCount>2</txdc:TotalPaxFemaleCount>
4 <txdc:TotalChildA70Count>1</txdc:TotalChildA70Count>
5 <txdc:TotalChildB50Count>0</txdc:TotalChildB50Count>
6 <txdc:TotalChildC30Count>0</txdc:TotalChildC30Count>
7 <txdc:TotalChildDNoneCount>0</txdc:TotalChildDNoneCount>
8 <txdc:TotalChildOtherCount>0</txdc:TotalChildOtherCount>
9 <txdc:TotalTourConductorCount>0</txdc:TotalTourConductorCount>
10 <txdc:TotalCoachDriverCount>0</txdc:TotalCoachDriverCount>
11 <txdc:TotalGuideCount>0</txdc:TotalGuideCount>
12 <txdc:TypeOfGroup>Couple</txdc:TypeOfGroup>
13 <txdc:Status>OKByPhone</txdc:Status>
14 <txdc:PackageType>Package</txdc:PackageType>
15 <txdc:PackagePlanName>伊勢海老祭り</txdc:PackagePlanName>
16 <txdc:PackagePlanCode>12345</txdc:PackagePlanCode>
17 <txdc:PackagePlanContent>伊勢海老食べ放題</txdc:PackagePlanContent>
18 <txdc:MealCondition>1night2meals</txdc:MealCondition>
19 <txdc:SpecificMealCondition>IncludingBreakfast</txdc:SpecificMealCondition>
20 <txdc:MealPlace>部屋食</txdc:MealPlace>
21 <txdc:BanquetRoom>Banquet</txdc:BanquetRoom>
22 <txdc:ModificationType>Decrease</txdc:ModificationType>
23 <txdc:ModificationPoint>前泊地変更</txdc:ModificationPoint>
24 <txdc:CancellationNumber></txdc:CancellationNumber>
25 <txdc:PreviousPlace>阿寒</txdc:PreviousPlace>
26 <txdc:PreviousAccommodationName>阿寒湖荘</txdc:PreviousAccommodationName>
27 <txdc:SpecialServiceRequest>陣太鼓ショー19時より</txdc:SpecialServiceRequest>
28 <txdc:OtherServiceInformation>北海バス利用</txdc:OtherServiceInformation>
29 <txdc:FollowUpInformation>Fax</txdc:FollowUpInformation>
30 </txdc:BasicInformation>
31
32 <txdc:BasicRateInformation>
33 <txdc:RoomRateOrPersonalRate>RoomRate</txdc:RoomRateOrPersonalRate>
34 <txdc:TaxServiceFee>IncludingServiceWithoutTax</txdc:TaxServiceFee>
35 <txdc:Payment>Coupon</txdc:Payment>
36 <txdc:BareNetRate>72000</txdc:BareNetRate>
37 <txdc:CancellationCharge>0</txdc:CancellationCharge>
38 <txdc:CreditCardAuthority>VISA</txdc:CreditCardAuthority>
39 <txdc:CreditCardNumber>X X X X X X X X X X X X X X X X</txdc:CreditCardNumber>
40 <txdc:ExpireDate>2004-09</txdc:ExpireDate>
41 <txdc:CardHolderName>Koizumi Junichiro</txdc:CardHolderName>

```
1 <txdc:TotalAccommodationCharge>80000</txdc:TotalAccommodationCharge>
2 <txdc:TotalAccommodationConsumptionTax>1500</txdc:TotalAccommodationConsumptionTax>
3 <txdc:TotalAccommodationHotSpringTax>500</txdc:TotalAccommodationHotSpringTax>
4 <txdc:TotalAccommodationHotelTax>750</txdc:TotalAccommodationHotelTax>
5 <txdc:TotalAccommodationServiceFee>0</txdc:TotalAccommodationServiceFee>
6 <txdc:TotalAccommodationBreakfastFee>0</txdc:TotalAccommodationBreakfastFee>
7 <txdc:TotalAccommodationOtherFee>0</txdc:TotalAccommodationOtherFee>
8 <txdc:CommissionPercentage>10.5</txdc:CommissionPercentage>
9 <txdc:TotalAccommodationCommissionAmount>8000</txdc:TotalAccommodationCommissionAmount>
10 <txdc:TotalAccommodationCommissionConsumptionTax>0</txdc:TotalAccommodationCommissionConsumptionTax>
11 <txdc:TotalAccommodationChargeAfterCheckIn>0</txdc:TotalAccommodationChargeAfterCheckIn>
12 <txdc:TotalBalanceAfterCheckIn>0</txdc:TotalBalanceAfterCheckIn>
13 <txdc:TotalAccommodationConsumptionAfterCheckIn>0</txdc:TotalAccommodationConsumptionAfterCheckIn>
14 <txdc:CancellationChargeAfterCheckIn>0</txdc:CancellationChargeAfterCheckIn>
15 <txdc:MembershipFee>0</txdc:MembershipFee>
16 <txdc:AdjustmentFee>0</txdc:AdjustmentFee>
17 <txdc:CouponList>
18   <txdc:CouponAmount>50000</txdc:CouponAmount>
19   <txdc:CouponType>Banquet</txdc:CouponType>
20   <txdc:CouponNumber>21003056489</txdc:CouponNumber>
21   <txdc:CouponIssueDate>2003-04-08</txdc:CouponIssueDate>
22 </txdc:CouponList>
23 </txdc:BasicRateInformation>
24
25 <txdc:RoomAndGuestInformation>
26   <txdc:RoomAndGuestList>
27     <txdc:RoomInformation>
28       <txdc:RoomTypeCode>WA02</txdc:RoomTypeCode>
29       <txdc:RoomTypeName>和洋室 WB 冷暖</txdc:RoomTypeName>
30       <txdc:RoomCategory>本館スイート</txdc:RoomCategory>
31       <txdc:ViewType>山側希望</txdc:ViewType>
32       <txdc:SmokingOrNonSmoking>Smoking</txdc:SmokingOrNonSmoking>
33       <txdc:PerRoomPaxCount>5</txdc:PerRoomPaxCount>
34       <txdc:RoomPaxMaleCount>2</txdc:RoomPaxMaleCount>
35       <txdc:RoomPaxFemaleCount>2</txdc:RoomPaxFemaleCount>
36       <txdc:RoomChildA70Count>1</txdc:RoomChildA70Count>
37       <txdc:RoomChildB50Count>0</txdc:RoomChildB50Count>
38       <txdc:RoomChildC30Count>0</txdc:RoomChildC30Count>
39       <txdc:RoomChildDNoneCount>0</txdc:RoomChildDNoneCount>
40       <txdc:RoomChildOtherCount>0</txdc:RoomChildOtherCount>
41       <txdc:RoomByRoomStatus>OK</txdc:RoomByRoomStatus>
```

```
1      <txdc:RoomByRoomConfirmationNumber></txdc:RoomByRoomConfirmationNumber>
2      <txdc:Facilities>ヘアードライヤー</txdc:Facilities>
3      <txdc:AssignedRoomNumber></txdc:AssignedRoomNumber>
4      <txdc:RoomSpecialRequest>エレベーター近く希望</txdc:RoomSpecialRequest>
5  </txdc:RoomInformation>
6
7  <txdc:RoomRateInformation>
8      <txdc:RoomDate>2003-07-24</txdc:RoomDate>
9      <txdc:PerPaxRate>20000</txdc:PerPaxRate>
10     <txdc:PerChildA70Rate>14000</txdc:PerChildA70Rate>
11     <txdc:PerChildB50Rate>0</txdc:PerChildB50Rate>
12     <txdc:PerChildC30Rate>0</txdc:PerChildC30Rate>
13     <txdc:PerChildDRate>0</txdc:PerChildDRate>
14     <txdc:PerChildOtherRate>0</txdc:PerChildOtherRate>
15     <txdc:TotalPerRoomRate>0</txdc:TotalPerRoomRate>
16     <txdc:TotalPerRoomConsumptionTax>1500</txdc:TotalPerRoomConsumptionTax>
17     <txdc:TotalPerRoomHotSpringTax>500</txdc:TotalPerRoomHotSpringTax>
18     <txdc:TotalPerRoomHotelTax>750</txdc:TotalPerRoomHotelTax>
19     <txdc:TotalPerRoomServiceFee>0</txdc:TotalPerRoomServiceFee>
20     <txdc:TotalPerRoomBreakfastFee>0</txdc:TotalPerRoomBreakfastFee>
21     <txdc:TotalPerRoomOtherFee>0</txdc:TotalPerRoomOtherFee>
22     <txdc:TotalPerRoomCommissionAmount>8000</txdc:TotalPerRoomCommissionAmount>
23     <txdc:TotalPerRoomCommissionConsumptionTax>0</txdc:TotalPerRoomCommissionConsumptionTax>
24 </txdc:RoomRateInformation>
25
26 <txdc:GuestInformation>
27   <txdc:GuestInformationList>
28     <txdc:GuestNameSingleByte>ヤマダ シロウ</txdc:GuestNameSingleByte>
29     <txdc:GuestSurName>ヤマダ シロウ</txdc:GuestSurName>
30     <txdc:GuestGivenName>シロウ</txdc:GuestGivenName>
31     <txdc:GuestMiddleName></txdc:GuestMiddleName>
32     <txdc:GuestNamePrefix>Mr</txdc:GuestNamePrefix>
33     <txdc:GuestKanjiName>山田二郎</txdc:GuestKanjiName>
34     <txdc:GuestGender>Male</txdc:GuestGender>
35     <txdc:GuestAge>51</txdc:GuestAge>
36     <txdc:GuestDateOfBirth>1951-01-29</txdc:GuestDateOfBirth>
37     <txdc:GuestType>Adult</txdc:GuestType>
38     <txdc:GuestShubetsu>代表者</txdc:GuestShubetsu>
39     <txdc:GuestPhoneNumber>03-5348-1245</txdc:GuestPhoneNumber>
40     <txdc:GuestEmergencyPhoneNumber>03-5348-1245</txdc:GuestEmergencyPhoneNumber>
41     <txdc:GuestEmail></txdc:GuestEmail>
```

TravelXML - 国内取引データ編 Ver1.4 (勧告)仕様書

```
1      <txdc:GuestCountry>US</txdc:GuestCountry>
2      <txdc:GuestStateProvidence>Kanagawaken</txdc:GuestStateProvidence>
3      <txdc:GuestCityName>Yokosuka</txdc:GuestCityName>
4      <txdc:GuestAddressLine>Kaigundori</txdc:GuestAddressLine>
5      <txdc:GuestStreetNumber>1-1-1</txdc:GuestStreetNumber>
6      <txdc:GuestPostalCode>100-0001</txdc:GuestPostalCode>
7      <txdc:GuestBuildingName>Kibogaokadanchi609</txdc:GuestBuildingName>
8      <txdc:GuestFFPCarrier>JL</txdc:GuestFFPCarrier>
9      <txdc:GuestFFPNumber>12365498</txdc:GuestFFPNumber>
10     <txdc:GuestCoachNumber>2</txdc:GuestCoachNumber>
11     <txdc:SpecialInformation>車椅子利用</txdc:SpecialInformation>
12     </txdc:GuestInformationList>
13     </txdc:GuestInformation>
14     </txdc:RoomAndGuestList>
15     </txdc:RoomAndGuestInformation>
16 </txdc:AllotmentBookingReply>
17
```

2.3 在庫使用報告依頼のインスタンス

```
1
2
3 <?xml version="1.0" encoding="UTF-8" ?>
4
5 <txdc:BlockReportRequest
6 xmlns:txdc="http://travelxml.jp/Specification:DomesticBusinessCommunication:SpecVerison=1.4:SchemaVersion=1.0.1">
7
8 <txdc:TransactionType>
9 <txdc>DataFrom>FromAccommodation</txdc>DataFrom>
10 <txdc>DataClassification>BlockReportRequest</txdc>DataClassification>
11 <txdc>DataID>MAP004E5606</txdc>DataID>
12 <txdc:SystemDate>2003-04-08</txdc:SystemDate>
13 </txdc:TransactionType>
14
15 <txdc:AccommodationData>
16 <txdc:AccommodationArea>伊豆長岡</txdc:AccommodationArea>
17 <txdc:AccommodationName>くつろぎの宿 満足荘</txdc:AccommodationName>
18 <txdc:AccommodationCode>001-56387</txdc:AccommodationCode>
19 <txdc:ChainName>くつろぎグループ</txdc:ChainName>
20 <txdc:AccommodationPersonInCharge></txdc:AccommodationPersonInCharge>
21 <txdc:AccommodationCPUAddress></txdc:AccommodationCPUAddress>
22 </txdc:AccommodationData>
23
24 <txdc:SalesOfficeCompanyInformation>
25 <txdc:SalesOfficeCompanyName>マップトラベル(株)</txdc:SalesOfficeCompanyName>
26 <txdc:SalesOfficeCompanyPIC>PIC</txdc:SalesOfficeCompanyPIC>
27 <txdc:SalesOfficeCPUAddress></txdc:SalesOfficeCPUAddress>
28 </txdc:SalesOfficeCompanyInformation>
29
30 <txdc:BlockReportList>
31 <txdc:BlockReport>
32 <txdc:PeriodFrom>2003-10-01</txdc:PeriodFrom>
33 <txdc:PeriodTo>2003-10-10</txdc:PeriodTo>
34 <txdc:BlockRoomList>
35 <txdc:BlockRoomTypeCode>WA02</txdc:BlockRoomTypeCode>
36 <txdc:BlockRoomCategory>本館スイート</txdc:BlockRoomCategory>
37 </txdc:BlockRoomList>
38 </txdc:BlockReport>
39 </txdc:BlockReportList>
40 </txdc:BlockReportRequest>
```

2.4 在庫使用回答のインスタンス

```
1      <?xml version="1.0" encoding="UTF-8" ?>
2
3
4      <txdc:BlockReportReply xmlns:txdc="http://travelxml.jp/Specification:DomesticBusinessCommunication:SpecVerison=1.4:SchemaVersion=1.0.1">
5
6          <txdc:TransactionType>
7              <txdc>DataFrom>FromTravelAgency</txdc>DataFrom>
8              <txdc>DataClassification>BlockReportReply</txdc>DataClassification>
9              <txdc:DataID>MAP004E5606</txdc:DataID>
10             <txdc:SystemDate>2003-04-08</txdc:SystemDate>
11         </txdc:TransactionType>
12
13         <txdc:AccommodationData>
14             <txdc:AccommodationArea>伊豆長岡</txdc:AccommodationArea>
15             <txdc:AccommodationName>くつろぎの宿 満足荘</txdc:AccommodationName>
16             <txdc:AccommodationCode>001-56387</txdc:AccommodationCode>
17             <txdc:ChainName>くつろぎグループ</txdc:ChainName>
18             <txdc:AccommodationPersonInCharge></txdc:AccommodationPersonInCharge>
19             <txdc:AccommodationCPUAddress></txdc:AccommodationCPUAddress>
20         </txdc:AccommodationData>
21
22         <txdc:SalesOfficeCompanyInformation>
23             <txdc:SalesOfficeCompanyName>マップトラベル(株)</txdc:SalesOfficeCompanyName>
24             <txdc:SalesOfficeCompanyPIC>SystemReply</txdc:SalesOfficeCompanyPIC>
25             <txdc:SalesOfficeCPUAddress>* </txdc:SalesOfficeCPUAddress>
26         </txdc:SalesOfficeCompanyInformation>
27
28         <txdc:BlockReportReplyInformation>
29             <txdc:BlockReportReplyList>
30                 <txdc:BlockRoomTypeCode>WA02</txdc:BlockRoomTypeCode>
31                 <txdc:BlockRoomCategory>本館スイート</txdc:BlockRoomCategory>
32                 <txdc:Other></txdc:Other>
33                 <txdc:DateList>
34                     <txdc>Date>2001-12-23</txdc>Date>
35                     <txdc>TotalRoomsBlock>20</txdc>TotalRoomsBlock>
36                     <txdc>TotalRoomRequired>15</txdc>TotalRoomRequired>
37                     <txdc>TotalRoomsNotYetSold>5</txdc>TotalRoomsNotYetSold>
38                 </txdc:DateList>
39             </txdc:BlockReportReplyList>
40         </txdc:BlockReportReplyInformation>
41     </txdc:BlockReportReply>
```

2.5 在庫増室要求のインスタンス

```
1  <?xml version="1.0" encoding="UTF-8" ?>
2
3  <txdc:IncreaseRequest xmlns:txdc="http://travelxml.jp:/Specification:DomesticBusinessCommunication:SpecVerison=1.4:SchemaVersion=1.0.1">
4
5      <txdc:TransactionType>
6
7          <txdc:DataFrom>FromTravelAgency</txdc:DataFrom>
8          <txdc:DataClassification>IncreaseRequest</txdc:DataClassification>
9          <txdc:DataID>MAP004E5606</txdc:DataID>
10         <txdc:SystemDate>2003-04-08</txdc:SystemDate>
11     </txdc:TransactionType>
12
13     <txdc:AccommodationData>
14         <txdc:AccommodationArea>伊豆長岡</txdc:AccommodationArea>
15         <txdc:AccommodationName>くつろぎの宿 満足荘</txdc:AccommodationName>
16         <txdc:AccommodationCode>001-56387</txdc:AccommodationCode>
17         <txdc:ChainName>くつろぎグループ</txdc:ChainName>
18         <txdc:AccommodationPersonInCharge></txdc:AccommodationPersonInCharge>
19         <txdc:AccommodationCPUAddress></txdc:AccommodationCPUAddress>
20     </txdc:AccommodationData>
21
22     <txdc:SalesOfficeCompanyInformation>
23         <txdc:SalesOfficeCompanyName>マップトラベル(株)</txdc:SalesOfficeCompanyName>
24         <txdc:SalesOfficeCompanyPIC>PIC</txdc:SalesOfficeCompanyPIC>
25         <txdc:SalesOfficeCPUAddress>* </txdc:SalesOfficeCPUAddress>
26     </txdc:SalesOfficeCompanyInformation>
27
28     <txdc:IncreaseRequestInformation>
29         <txdc:IncreaseRequestList>
30             <txdc:BlockRoomTypeCode>01</txdc:BlockRoomTypeCode>
31             <txdc>Date>2003-08-01</txdc>Date>
32             <txdc:IncreaseRequestCount>5</txdc:IncreaseRequestCount>
33             <txdc:Other>仕入分完売</txdc:Other>
34         </txdc:IncreaseRequestList>
35     </txdc:IncreaseRequestInformation>
36 </txdc:IncreaseRequest>
```

2.6 在庫増室回答のインスタンス

```
1  <?xml version="1.0" encoding="UTF-8" ?>
2
3  <txdc:IncreaseReply xmlns:txdc="http://travelxml.jp/Specification:DomesticBusinessCommunication:SpecVerison=1.4:SchemaVersion=1.0.1">
4
5      <txdc:TransactionType>
6
7          <txdc:DataFrom>FromAccommodation</txdc:DataFrom>
8          <txdc:DataClassification>IncreaseReply</txdc:DataClassification>
9          <txdc:DataID>MAP004E5606</txdc:DataID>
10         <txdc:SystemDate>2003-04-08</txdc:SystemDate>
11     </txdc:TransactionType>
12
13     <txdc:AccommodationData>
14         <txdc:AccommodationArea>伊豆長岡</txdc:AccommodationArea>
15         <txdc:AccommodationName>くつろぎの宿 満足荘</txdc:AccommodationName>
16         <txdc:AccommodationCode>001-56387</txdc:AccommodationCode>
17         <txdc:ChainName>くつろぎグループ</txdc:ChainName>
18         <txdc:AccommodationPersonInCharge></txdc:AccommodationPersonInCharge>
19         <txdc:AccommodationCPUAddress></txdc:AccommodationCPUAddress>
20     </txdc:AccommodationData>
21
22     <txdc:SalesOfficeCompanyInformation>
23         <txdc:SalesOfficeCompanyName>マップトラベル(株)</txdc:SalesOfficeCompanyName>
24         <txdc:SalesOfficeCompanyPIC>PIC</txdc:SalesOfficeCompanyPIC>
25         <txdc:SalesOfficeCPUAddress>* </txdc:SalesOfficeCPUAddress>
26     </txdc:SalesOfficeCompanyInformation>
27
28     <txdc:IncreaseRequestReplyInformation>
29         <txdc:IncreaseRequestReplyList>
30             <txdc:BlockRoomTypeCode>01</txdc:BlockRoomTypeCode>
31             <txdc>Date>2003-08-01</txdc>Date>
32             <txdc:IncreaseReplyCount>5</txdc:IncreaseReplyCount>
33             <txdc:AcceptedOrNotAccepted>Accepted</txdc:AcceptedOrNotAccepted>
34             <txdc>TotalRoomsBlock>20</txdc>TotalRoomsBlock>
35             <txdc>TotalRoomsRequired>15</txdc>TotalRoomsRequired>
36             <txdc>TotalRoomsNotYetSold>5</txdc>TotalRoomsNotYetSold>
37             <txdc:Other></txdc:Other>
38         </txdc:IncreaseRequestReplyList>
39     </txdc:IncreaseRequestReplyInformation>
40 </txdc:IncreaseReply>
```

2.7 在庫減室要求のインスタンス

```
1  <?xml version="1.0" encoding="UTF-8" ?>
2
3  <txdc:DecreaseRequest
4
5      xmlns:txdc="http://travelxml.jp/Specification:DomesticBusinessCommunication:SpecVerison=1.4:SchemaVersion=1.0.1">
6
7
8      <txdc:TransactionType>
9          <txdc:DataFrom>FromAccommodation</txdc:DataFrom>
10         <txdc:DataClassification>DecreaseRequest</txdc:DataClassification>
11         <txdc:DataID>MAP004E5606</txdc:DataID>
12         <txdc:SystemDate>2003-04-08</txdc:SystemDate>
13     </txdc:TransactionType>
14
15     <txdc:AccommodationData>
16         <txdc:AccommodationArea>伊豆長岡</txdc:AccommodationArea>
17         <txdc:AccommodationName>くつろぎの宿 満足荘</txdc:AccommodationName>
18         <txdc:AccommodationCode>001-56387</txdc:AccommodationCode>
19         <txdc:ChainName>くつろぎグループ</txdc:ChainName>
20         <txdc:AccommodationPersonInCharge></txdc:AccommodationPersonInCharge>
21         <txdc:AccommodationCPUAddress></txdc:AccommodationCPUAddress>
22     </txdc:AccommodationData>
23
24     <txdc:SalesOfficeCompanyInformation>
25         <txdc:SalesOfficeCompanyName>マップトラベル(株)</txdc:SalesOfficeCompanyName>
26         <txdc:SalesOfficeCompanyPIC>PIC</txdc:SalesOfficeCompanyPIC>
27         <txdc:SalesOfficeCPUAddress> * </txdc:SalesOfficeCPUAddress>
28     </txdc:SalesOfficeCompanyInformation>
29
30     <txdc:DecreaseRequestInformation>
31         <txdc:DecreaseRequestList>
32             <txdc:BlockRoomTypeCode>01</txdc:BlockRoomTypeCode>
33             <txdc>Date>2003-08-01</txdc>Date>
34             <txdc:DecreaseRequestCount>5</txdc:DecreaseRequestCount>
35             <txdc:Other></txdc:Other>
36         </txdc:DecreaseRequestList>
37     </txdc:DecreaseRequestInformation>
38 </txdc:DecreaseRequest>
39
40
```

2.8 在庫減室回答のインスタンス

```
1      2.8 在庫減室回答のインスタンス
2
3      <?xml version="1.0" encoding="UTF-8" ?>
4
5      <txdc:DecreaseReply xmlns:txdc="http://travelxml.jp/Specification:DomesticBusinessCommunication:SpecVerison=1.4:SchemaVersion=1.0.1">
6
7          <txdc:TransactionType>
8              <txdc:DataFrom>FromTravelAgency</txdc:DataFrom>
9              <txdc:DataClassification>DecreaseReply</txdc:DataClassification>
10             <txdc:DataID>MAP004E5606</txdc:DataID>
11             <txdc:SystemDate>2003-04-08</txdc:SystemDate>
12         </txdc:TransactionType>
13
14         <txdc:AccommodationData>
15             <txdc:AccommodationArea>伊豆長岡</txdc:AccommodationArea>
16             <txdc:AccommodationName>くつろぎの宿 満足荘</txdc:AccommodationName>
17             <txdc:AccommodationCode>001-56387</txdc:AccommodationCode>
18             <txdc:ChainName>くつろぎグループ</txdc:ChainName>
19             <txdc:AccommodationPersonInCharge></txdc:AccommodationPersonInCharge>
20             <txdc:AccommodationCPUAddress></txdc:AccommodationCPUAddress>
21         </txdc:AccommodationData>
22
23         <txdc:SalesOfficeCompanyInformation>
24             <txdc:SalesOfficeCompanyName>マップトラベル(株)</txdc:SalesOfficeCompanyName>
25             <txdc:SalesOfficeCompanyPIC>PIC</txdc:SalesOfficeCompanyPIC>
26             <txdc:SalesOfficeCPUAddress>* </txdc:SalesOfficeCPUAddress>
27         </txdc:SalesOfficeCompanyInformation>
28
29         <txdc:DecreaseRequestReplyInformation>
30             <txdc:DecreaseRequestReplyList>
31                 <txdc:BlockRoomTypeCode>01</txdc:BlockRoomTypeCode>
32                 <txdc>Date>2003-08-01</txdc>Date>
33                 <txdc:DecreaseReplyCount>5</txdc:DecreaseReplyCount>
34                 <txdc:AcceptedOrNotAccepted>Accepted</txdc:AcceptedOrNotAccepted>
35                 <txdc:TotalRoomsBlock>20</txdc:TotalRoomsBlock>
36                 <txdc:TotalRoomsRequired>15</txdc:TotalRoomsRequired>
37                 <txdc:TotalRoomsNotYetSold>5</txdc:TotalRoomsNotYetSold>
38                 <txdc:Other></txdc:Other>
39             </txdc:DecreaseRequestReplyList>
40         </txdc:DecreaseRequestReplyInformation>
41     </txdc:DecreaseReply>
```

2.9 空室照会のインスタンス

```
1
2
3 <?xml version="1.0" encoding="UTF-8" ?>
4
5 <txdc:RoomAvailabilityInquiry
6 xmlns:txdc="http://travelxml.jp/Specification:DomesticBusinessCommunication:SpecVerison=1.4:SchemaVersion=1.0.1">
7
8 <txdc:TransactionType>
9 <txdc:DataFrom>FromTravelAgency</txdc:DataFrom>
10 <txdc:DataClassification>RoomAvailabilityInquiry</txdc:DataClassification>
11 <txdc:DataID>MAP004E5606</txdc:DataID>
12 <txdc:SystemDate>2003-04-08</txdc:SystemDate>
13 </txdc:TransactionType>
14
15 <txdc:AccommodationData>
16 <txdc:AccommodationArea>伊豆長岡</txdc:AccommodationArea>
17 <txdc:AccommodationName>くつろぎの宿 満足荘</txdc:AccommodationName>
18 <txdc:AccommodationCode>001-56387</txdc:AccommodationCode>
19 <txdc:ChainName>くつろぎグループ</txdc:ChainName>
20 <txdc:AccommodationPersonInCharge></txdc:AccommodationPersonInCharge>
21 <txdc:AccommodationCPUAddress></txdc:AccommodationCPUAddress>
22 </txdc:AccommodationData>
23
24 <txdc:InquiryOfficeInformation>
25 <txdc:SalesOfficeCompanyName>マップトラベル(株)</txdc:SalesOfficeCompanyName>
26 <txdc:SalesOfficeName></txdc:SalesOfficeName>
27 <txdc:SalesOfficeCode></txdc:SalesOfficeCode>
28 <txdc:SalesOfficePersonInCharge></txdc:SalesOfficePersonInCharge>
29 <txdc:RetailerCompanyName>アジア旅行(株)</txdc:RetailerCompanyName>
30 <txdc:RetailerOfficeName>横須賀サテライト店</txdc:RetailerOfficeName>
31 <txdc:RetailerOfficeCode>123</txdc:RetailerOfficeCode>
32 <txdc:RetailerPersonInCharge>金島</txdc:RetailerPersonInCharge>
33 </txdc:InquiryOfficeInformation>
34
35 <txdc:RoomAvailabilityInformation>
36 <txdc:RoomAvailabilityInformationList>
37 <txdc:TravelAgencyInquiryNumber>200300045</txdc:TravelAgencyInquiryNumber>
38 <txdc:TravelAgencyInquiryDate>2003-03-25</txdc:TravelAgencyInquiryDate>
39 <txdc:TravelAgencyInquiryTime>16:15:48</txdc:TravelAgencyInquiryTime>
40 <txdc:AccommodationReplyNumber></txdc:AccommodationReplyNumber>
41 <txdc:AccommodationReplyDate>2003-03-25</txdc:AccommodationReplyDate>
```

```
1      <txdc:CheckInDate>2003-04-08</txdc:CheckInDate>
2      <txdc:CheckOutDate>2003-04-09</txdc:CheckOutDate>
3      <txdc:Nights>1</txdc:Nights>
4      <txdc:TotalRoomCount>2</txdc:TotalRoomCount>
5      <txdc:RoomTypeCode>WA02</txdc:RoomTypeCode>
6      <txdc:RoomTypeName>和洋室 WB 冷暖</txdc:RoomTypeName>
7      <txdc:RoomCategory>本館スイート</txdc:RoomCategory>
8      <txdc:ViewType>山側希望</txdc:ViewType>
9      <txdc:GrandTotalPaxCount>5</txdc:GrandTotalPaxCount>
10     <txdc:TotalPaxMaleCount>2</txdc:TotalPaxMaleCount>
11     <txdc:TotalPaxFemaleCount>2</txdc:TotalPaxFemaleCount>
12     <txdc:TotalChildA70Count>1</txdc:TotalChildA70Count>
13     <txdc:TotalChildB50Count>0</txdc:TotalChildB50Count>
14     <txdc:TotalChildC30Count>0</txdc:TotalChildC30Count>
15     <txdc:TotalChildDNoneCount>0</txdc:TotalChildDNoneCount>
16     <txdc:TotalChildOtherCount>0</txdc:TotalChildOtherCount>
17     <txdc:RoomRateOrPersonalRate>RoomRate</txdc:RoomRateOrPersonalRate>
18     <txdc:TaxServiceFee>IncludingServiceWithoutTax</txdc:TaxServiceFee>
19     <txdc:Payment>Coupon</txdc:Payment>
20     <txdc:AccommodationFee>20000 </txdc:AccommodationFee>
21     <txdc:MaxAccommodationFee>25000 </txdc:MaxAccommodationFee>
22     <txdc:OtherCondition></txdc:OtherCondition>
23     <txdc:AvailabilityStatus>RQ</txdc:AvailabilityStatus>
24     <txdc:SpecialMessage>マンの場合代案提示ヨロ</txdc:SpecialMessage>
25     </txdc:RoomAvailabilityInformationList>
26     </txdc:RoomAvailabilityInformation>
27 </txdc:RoomAvailabilityInquiry>
28
```

2.10 空室照会回答のインスタンス

```
1
2
3 <?xml version="1.0" encoding="UTF-8" ?>
4
5 <txdc:RoomAvailabilityReply
6 xmlns:txdc="http://travelxml.jp/Specification:DomesticBusinessCommunication:SpecVerison=1.4:SchemaVersion=1.0.1">
7
8 <txdc:TransactionType>
9 <txdc>DataFrom>FromAccommodation</txdc>DataFrom>
10 <txdc>DataClassification>RoomAvailabilityReply</txdc>DataClassification>
11 <txdc>DataID>MAP004E5606</txdc>DataID>
12 <txdc:SystemDate>2003-04-08</txdc:SystemDate>
13 </txdc:TransactionType>
14
15 <txdc:AccommodationData>
16 <txdc:AccommodationArea>伊豆長岡</txdc:AccommodationArea>
17 <txdc:AccommodationName>くつろぎの宿 満足荘</txdc:AccommodationName>
18 <txdc:AccommodationCode>001-56387</txdc:AccommodationCode>
19 <txdc:ChainName>くつろぎグループ</txdc:ChainName>
20 <txdc:AccommodationPersonInCharge></txdc:AccommodationPersonInCharge>
21 <txdc:AccommodationCPUAddress></txdc:AccommodationCPUAddress>
22 </txdc:AccommodationData>
23
24 <txdc:InquiryOfficeInformation>
25 <txdc:SalesOfficeCompanyName>マップトラベル(株)</txdc:SalesOfficeCompanyName>
26 <txdc:SalesOfficeName>マップトラベル横須賀営業所</txdc:SalesOfficeName>
27 <txdc:SalesOfficeCode>456</txdc:SalesOfficeCode>
28 <txdc:SalesOfficePersonInCharge>舟木</txdc:SalesOfficePersonInCharge>
29 <txdc:RetailerCompanyName>アジア旅行(株)</txdc:RetailerCompanyName>
30 <txdc:RetailerOfficeName>横須賀サテライト店</txdc:RetailerOfficeName>
31 <txdc:RetailerOfficeCode>123</txdc:RetailerOfficeCode>
32 <txdc:RetailerPersonInCharge>金島</txdc:RetailerPersonInCharge>
33 </txdc:InquiryOfficeInformation>
34
35 <txdc:RoomAvailabilityReplyInformation>
36 <txdc:RoomAvailabilityReplyList>
37 <txdc:TravelAgencyInquiryNumber>200300045</txdc:TravelAgencyInquiryNumber>
38 <txdc:TravelAgencyInquiryDate>2003-03-25</txdc:TravelAgencyInquiryDate>
39 <txdc:TravelAgencyInquiryTime>16:15:48</txdc:TravelAgencyInquiryTime>
40 <txdc:AccommodationReplyNumber>123123123</txdc:AccommodationReplyNumber>
41 <txdc:AccommodationReplyDate>2003-03-25</txdc:AccommodationReplyDate>
```

1 <txdc:CheckInDate>2003-04-08</txdc:CheckInDate>
2 <txdc:CheckOutDate>2003-04-09</txdc:CheckOutDate>
3 <txdc:Nights>1</txdc:Nights>
4 <txdc:TotalRoomCount>2</txdc:TotalRoomCount>
5 <txdc:RoomTypeCode>WA02</txdc:RoomTypeCode>
6 <txdc:RoomTypeName>和洋室 WB 冷暖</txdc:RoomTypeName>
7 <txdc:RoomCategory>本館スイート</txdc:RoomCategory>
8 <txdc:ViewType>山側希望</txdc:ViewType>
9 <txdc:GrandTotalPaxCount>5</txdc:GrandTotalPaxCount>
10 <txdc:TotalPaxMaleCount>2</txdc:TotalPaxMaleCount>
11 <txdc:TotalPaxFemaleCount>2</txdc:TotalPaxFemaleCount>
12 <txdc:TotalChildA70Count>1</txdc:TotalChildA70Count>
13 <txdc:TotalChildB50Count>0</txdc:TotalChildB50Count>
14 <txdc:TotalChildC30Count>0</txdc:TotalChildC30Count>
15 <txdc:TotalChildDNoneCount>0</txdc:TotalChildDNoneCount>
16 <txdc:TotalChildOtherCount>0</txdc:TotalChildOtherCount>
17 <txdc:RoomRateOrPersonalRate>RoomRate</txdc:RoomRateOrPersonalRate>
18 <txdc:TaxServiceFee>IncludingServiceWithoutTax</txdc:TaxServiceFee>
19 <txdc:Payment>Coupon</txdc:Payment>
20 <txdc:AccommodationFee>22000 </txdc:AccommodationFee>
21 <txdc:MaxAccommodationFee>0</txdc:MaxAccommodationFee>
22 <txdc:OtherCondition></txdc:OtherCondition>
23 <txdc:AvailabilityStatus>OK</txdc:AvailabilityStatus>
24 <txdc:SpecialMessage>前後日空あり</txdc:SpecialMessage>
25 </txdc:RoomAvailabilityReplyList>
26 </txdc:RoomAvailabilityReplyInformation>
27 </txdc:RoomAvailabilityReply>
28
29

2.11 リクエスト通知(予約・変更・取消)のインスタンス

```
1  <?xml version="1.0" encoding="UTF-8" ?>
2
3  <txdc:BookingRequestWithoutAllotment
4
5  xmlns:txdc="http://travelxml.jp/Specification:DomesticBusinessCommunication:SpecVerison=1.4:SchemaVersion=1.0.1">
6
7
8  <txdc:TransactionType>
9    <txdc:DataFrom>FromTravelAgency</txdc:DataFrom>
10   <txdc:DataClassification>NewBookRequest</txdc:DataClassification>
11   <txdc:DataID>MAP004E5606</txdc:DataID>
12   <txdc:SystemDate>2003-04-08</txdc:SystemDate>
13 </txdc:TransactionType>
14
15 <txdc:AccommodationInformation>
16   <txdc:AccommodationArea>伊豆長岡</txdc:AccommodationArea>
17   <txdc:AccommodationName>くつろぎの宿 満足荘</txdc:AccommodationName>
18   <txdc:AccommodationCode>001-56387</txdc:AccommodationCode>
19   <txdc:ChainName>くつろぎグループ</txdc:ChainName>
20   <txdc:AccommodationPersonInCharge></txdc:AccommodationPersonInCharge>
21   <txdc:AccommodationEmail></txdc:AccommodationEmail>
22   <txdc:AccommodationPhoneNumber></txdc:AccommodationPhoneNumber>
23   <txdc:AccommodationCPUAddress></txdc:AccommodationCPUAddress>
24   <txdc:BankList>
25     <txdc:BankName></txdc:BankName>
26     <txdc:BankAccountNumber></txdc:BankAccountNumber>
27     <txdc:BankBranchName></txdc:BankBranchName>
28     <txdc:BankAccountClassification>普通</txdc:BankAccountClassification>
29     <txdc:BankAccountName></txdc:BankAccountName>
30   </txdc:BankList>
31 </txdc:AccommodationInformation>
32
33 <txdc:SalesOfficeInformation>
34   <txdc:SalesOfficeCompanyName>マップトラベル(株)</txdc:SalesOfficeCompanyName>
35   <txdc:SalesOfficeName>マップトラベル横須賀営業所</txdc:SalesOfficeName>
36   <txdc:SalesOfficeCode>0001201</txdc:SalesOfficeCode>
37   <txdc:SalesOfficePersonInCharge>舟木</txdc:SalesOfficePersonInCharge>
38   <txdc:SalesOfficeEmail>s_sato@jata-net.or.jp</txdc:SalesOfficeEmail>
39   <txdc:SalesOfficePhoneNumber>0423-23-2323</txdc:SalesOfficePhoneNumber>
40   <txdc:SalesOfficeStateProvidence>神奈川県</txdc:SalesOfficeStateProvidence>
41   <txdc:SalesOfficeCityName>横須賀市</txdc:SalesOfficeCityName>
```

1 <txdc:SalesOfficeAddressLine>海軍通り</txdc:SalesOfficeAddressLine>
2 <txdc:SalesOfficeStreetNumber>1-1-1</txdc:SalesOfficeStreetNumber>
3 <txdc:SalesOfficePostalCode>100-0001</txdc:SalesOfficePostalCode>
4 <txdc:SalesOfficeRegisteredCategory>1 種</txdc:SalesOfficeRegisteredCategory>
5 <txdc:SalesOfficeLicenseNumber>64</txdc:SalesOfficeLicenseNumber>
6 <txdc:SalesOfficeRegisteredPrefecture>国土交通大臣</txdc:SalesOfficeRegisteredPrefecture>
7 <txdc:SalesOfficeCPUAddress></txdc:SalesOfficeCPUAddress>
8 <txdc:RetailerCompanyName></txdc:RetailerCompanyName>
9 <txdc:RetailerOfficeName></txdc:RetailerOfficeName>
10 <txdc:RetailerOfficeCode></txdc:RetailerOfficeCode>
11 <txdc:RetailerPersonInCharge></txdc:RetailerPersonInCharge>
12 <txdc:RetailerEmail></txdc:RetailerEmail>
13 <txdc:RetailerPhoneNumber></txdc:RetailerPhoneNumber>
14 <txdc:RetailerStateProvidence></txdc:RetailerStateProvidence>
15 <txdc:RetailerCityName></txdc:RetailerCityName>
16 <txdc:RetailerAddressLine></txdc:RetailerAddressLine>
17 <txdc:RetailerStreetNumber></txdc:RetailerStreetNumber>
18 <txdc:RetailerPostalCode></txdc:RetailerPostalCode>
19 <txdc:RetailerRegisteredCategory>2 種</txdc:RetailerRegisteredCategory>
20 <txdc:RetailerLicenseNumber></txdc:RetailerLicenseNumber>
21 <txdc:RetailerRegisteredPrefecture>神奈川県知事</txdc:RetailerRegisteredPrefecture>
22 </txdc:SalesOfficeInformation>
23
24 <txdc:BasicInformation>
25 <txdc:TravelAgencyBookingNumber>456789</txdc:TravelAgencyBookingNumber>
26 <txdc:TravelAgencyBookingDate>2003-03-25</txdc:TravelAgencyBookingDate>
27 <txdc:TravelAgencyBookingTime>16:15:48</txdc:TravelAgencyBookingTime>
28 <txdc:TravelAgencyReportNumber>ABC000968</txdc:TravelAgencyReportNumber>
29 <txdc:AccommodationConfirmationNumber>123456789</txdc:AccommodationConfirmationNumber>
30 <txdc:GuestOrGroupNameSingleByte>アマガ 知か</txdc:GuestOrGroupNameSingleByte>
31 <txdc:GuestOrGroupNameDoubleByte>やまだ たろう</txdc:GuestOrGroupNameDoubleByte>
32 <txdc:GuestOrGroupNameKanjiName>ハナミズキカイ</txdc:GuestOrGroupNameKanjiName>
33 <txdc:GroupNameWelcomeBoard>花みずき会</txdc:GroupNameWelcomeBoard>
34 <txdc:CheckInDate>2003-04-08</txdc:CheckInDate>
35 <txdc:CheckInTime>16:00:00</txdc:CheckInTime>
36 <txdc:CheckOutDate>2003-04-09</txdc:CheckOutDate>
37 <txdc:CheckOutTime>08:30:00</txdc:CheckOutTime>
38 <txdc:Nights>1</txdc:Nights>
39 <txdc:Transportaion>AccommodationBus</txdc:Transportaion>
40 <txdc:CoachCount>2</txdc:CoachCount>
41 <txdc:CoachCompany>MarugameBus</txdc:CoachCompany>

1 <txdc:TotalRoomCount>2</txdc:TotalRoomCount>
2 <txdc:GrandTotalPaxCount>5</txdc:GrandTotalPaxCount>
3 <txdc:TotalPaxMaleCount>2</txdc:TotalPaxMaleCount>
4 <txdc:TotalPaxFemaleCount>2</txdc:TotalPaxFemaleCount>
5 <txdc:TotalChildA70Count>1</txdc:TotalChildA70Count>
6 <txdc:TotalChildB50Count>0</txdc:TotalChildB50Count>
7 <txdc:TotalChildC30Count>0</txdc:TotalChildC30Count>
8 <txdc:TotalChildDNoneCount>0</txdc:TotalChildDNoneCount>
9 <txdc:TotalChildOtherCount>0</txdc:TotalChildOtherCount>
10 <txdc:TotalTourConductorCount>0</txdc:TotalTourConductorCount>
11 <txdc:TotalCoachDriverCount>0</txdc:TotalCoachDriverCount>
12 <txdc:TotalGuideCount>0</txdc:TotalGuideCount>
13 <txdc:TypeOfGroup>Couple</txdc:TypeOfGroup>
14 <txdc:Status>RQ</txdc:Status>
15 <txdc:PackageType>Package</txdc:PackageType>
16 <txdc:PackagePlanName>伊勢海老祭り</txdc:PackagePlanName>
17 <txdc:PackagePlanCode>12345</txdc:PackagePlanCode>
18 <txdc:PackagePlanContent>伊勢海老食べ放題</txdc:PackagePlanContent>
19 <txdc:MealCondition>1night2meals</txdc:MealCondition>
20 <txdc:SpecificMealCondition>IncludingBreakfast</txdc:SpecificMealCondition>
21 <txdc:MealPlace>部屋食</txdc:MealPlace>
22 <txdc:BanquetRoom>Banquet</txdc:BanquetRoom>
23 <txdc:ModificationType>Decrease</txdc:ModificationType>
24 <txdc:ModificationPoint>前泊地変更</txdc:ModificationPoint>
25 <txdc:CancellationNumber></txdc:CancellationNumber>
26 <txdc:PreviousPlace>阿寒</txdc:PreviousPlace>
27 <txdc:PreviousAccommodationName>阿寒湖荘</txdc:PreviousAccommodationName>
28 <txdc:SpecialServiceRequest>陣太鼓ショー19時より</txdc:SpecialServiceRequest>
29 <txdc:OtherServiceInformation>北海バス利用</txdc:OtherServiceInformation>
30 <txdc:FollowUpInformation>Fax</txdc:FollowUpInformation>
31 </txdc:BasicInformation>
32
33 <txdc:BasicRateInformation>
34 <txdc:RoomRateOrPersonalRate>RoomRate</txdc:RoomRateOrPersonalRate>
35 <txdc:TaxServiceFee>IncludingServiceWithoutTax</txdc:TaxServiceFee>
36 <txdc:Payment>Coupon</txdc:Payment>
37 <txdc:BareNetRate>72000 </txdc:BareNetRate>
38 <txdc:CancellationCharge>0</txdc:CancellationCharge>
39 <txdc:CreditCardAuthority>VISA</txdc:CreditCardAuthority>
40 <txdc:CreditCardNumber>X X X X X X X X X X X X X X X X</txdc:CreditCardNumber>
41 <txdc:ExpireDate>2004-09</txdc:ExpireDate>

```
1 <txdc:CardHolderName>Koizumi Junichiro</txdc:CardHolderName>
2 <txdc:TotalAccommodationCharge>80000 </txdc:TotalAccommodationCharge>
3 <txdc:TotalAccommodationConsumptionTax>1500 </txdc:TotalAccommodationConsumptionTax>
4 <txdc:TotalAccommodationHotSpringTax>500 </txdc:TotalAccommodationHotSpringTax>
5 <txdc:TotalAccommodationHotelTax>750 </txdc:TotalAccommodationHotelTax>
6 <txdc:TotalAccommodationServiceFee>0</txdc:TotalAccommodationServiceFee>
7 <txdc:TotalAccommodationBreakfastFee>0</txdc:TotalAccommodationBreakfastFee>
8 <txdc:TotalAccommodationOtherFee>0</txdc:TotalAccommodationOtherFee>
9 <txdc:CommissionPercentage>10.5 </txdc:CommissionPercentage>
10 <txdc:TotalAccommodationCommissionAmount>8000 </txdc:TotalAccommodationCommissionAmount>
11 <txdc:TotalAccommodationCommissionConsumptionTax>0</txdc:TotalAccommodationCommissionConsumptionTax>
12 <txdc:TotalAccommodationChargeAfterCheckIn>0</txdc:TotalAccommodationChargeAfterCheckIn>
13 <txdc:TotalBalanceAfterCheckIn>0</txdc:TotalBalanceAfterCheckIn>
14 <txdc:TotalAccommodationConsumptionAfterCheckIn>0</txdc:TotalAccommodationConsumptionAfterCheckIn>
15 <txdc:CancellationChargeAfterCheckIn>0</txdc:CancellationChargeAfterCheckIn>
16 <txdc:MembershipFee>0</txdc:MembershipFee>
17 <txdc:AdjustmentFee>0</txdc:AdjustmentFee>
18 <txdc:CouponList>
19   <txdc:CouponAmount>50000 </txdc:CouponAmount>
20   <txdc:CouponType>Banquet</txdc:CouponType>
21   <txdc:CouponNumber>21003056489</txdc:CouponNumber>
22   <txdc:CouponIssueDate>2003-04-08</txdc:CouponIssueDate>
23 </txdc:CouponList>
24 </txdc:BasicRateInformation>
25
26 <txdc:RoomAndGuestInformation>
27   <txdc:RoomAndGuestList>
28     <txdc:RoomInformation>
29       <txdc:RoomTypeCode>WA02</txdc:RoomTypeCode>
30       <txdc:RoomTypeName>和洋室 WB 冷暖</txdc:RoomTypeName>
31       <txdc:RoomCategory>本館スイート</txdc:RoomCategory>
32       <txdc:ViewType>山側希望</txdc:ViewType>
33       <txdc:SmokingOrNonSmoking>Smoking</txdc:SmokingOrNonSmoking>
34       <txdc:PerRoomPaxCount>5</txdc:PerRoomPaxCount>
35       <txdc:RoomPaxMaleCount>2</txdc:RoomPaxMaleCount>
36       <txdc:RoomPaxFemaleCount>2</txdc:RoomPaxFemaleCount>
37       <txdc:RoomChildA70Count>1</txdc:RoomChildA70Count>
38       <txdc:RoomChildB50Count>0</txdc:RoomChildB50Count>
39       <txdc:RoomChildC30Count>0</txdc:RoomChildC30Count>
40       <txdc:RoomChildDNoneCount>0</txdc:RoomChildDNoneCount>
41       <txdc:RoomChildOtherCount>0</txdc:RoomChildOtherCount>
```

```
1      <txdc:RoomByRoomStatus>OK</txdc:RoomByRoomStatus>
2      <txdc:RoomByRoomConfirmationNumber></txdc:RoomByRoomConfirmationNumber>
3      <txdc:Facilities>ヘアードライヤー</txdc:Facilities>
4      <txdc:AssignedRoomNumber></txdc:AssignedRoomNumber>
5      <txdc:RoomSpecialRequest>エレベーター近く希望</txdc:RoomSpecialRequest>
6  </txdc:RoomInformation>
7
8  <txdc:RoomRateInformation>
9      <txdc:RoomDate>2003-07-24</txdc:RoomDate>
10     <txdc:PerPaxRate>20000</txdc:PerPaxRate>
11     <txdc:PerChildA70Rate>14000</txdc:PerChildA70Rate>
12     <txdc:PerChildB50Rate>0</txdc:PerChildB50Rate>
13     <txdc:PerChildC30Rate>0</txdc:PerChildC30Rate>
14     <txdc:PerChildDRate>0</txdc:PerChildDRate>
15     <txdc:PerChildOtherRate>0</txdc:PerChildOtherRate>
16     <txdc:TotalPerRoomRate>0</txdc:TotalPerRoomRate>
17     <txdc:TotalPerRoomConsumptionTax>1500</txdc:TotalPerRoomConsumptionTax>
18     <txdc:TotalPerRoomHotSpringTax>500</txdc:TotalPerRoomHotSpringTax>
19     <txdc:TotalPerRoomHotelTax>750</txdc:TotalPerRoomHotelTax>
20     <txdc:TotalPerRoomServiceFee>0</txdc:TotalPerRoomServiceFee>
21     <txdc:TotalPerRoomBreakfastFee>0</txdc:TotalPerRoomBreakfastFee>
22     <txdc:TotalPerRoomOtherFee>0</txdc:TotalPerRoomOtherFee>
23     <txdc:TotalPerRoomCommissionAmount>8000</txdc:TotalPerRoomCommissionAmount>
24     <txdc:TotalPerRoomCommissionConsumptionTax>0</txdc:TotalPerRoomCommissionConsumptionTax>
25 </txdc:RoomRateInformation>
26
27 <txdc:GuestInformation>
28     <txdc:GuestInformationList>
29         <txdc:GuestNameSingleByte>ヤマダ ジロウ</txdc:GuestNameSingleByte>
30         <txdc:GuestSurName>ヤマダ ジロウ</txdc:GuestSurName>
31         <txdc:GuestGivenName>ジロウ</txdc:GuestGivenName>
32         <txdc:GuestMiddleName></txdc:GuestMiddleName>
33         <txdc:GuestNamePrefix>Mr</txdc:GuestNamePrefix>
34         <txdc:GuestKanjiName>山田二郎</txdc:GuestKanjiName>
35         <txdc:GuestGender>Male</txdc:GuestGender>
36         <txdc:GuestAge>51</txdc:GuestAge>
37         <txdc:GuestDateOfBirth>1951-01-29</txdc:GuestDateOfBirth>
38         <txdc:GuestType>Adult</txdc:GuestType>
39         <txdc:GuestShubetsu>代表者</txdc:GuestShubetsu>
40         <txdc:GuestPhoneNumber>03-5348-1245</txdc:GuestPhoneNumber>
41         <txdc:GuestEmergencyPhoneNumber>03-5348-1245</txdc:GuestEmergencyPhoneNumber>
```

```

1      <txdc:GuestEmail></txdc:GuestEmail>
2      <txdc:GuestCountry>US</txdc:GuestCountry>
3      <txdc:GuestStateProvince>Kanagawaken</txdc:GuestStateProvince>
4      <txdc:GuestCityName>Yokosuka</txdc:GuestCityName>
5      <txdc:GuestAddressLine>Kaigundori</txdc:GuestAddressLine>
6      <txdc:GuestStreetNumber>1-1-1</txdc:GuestStreetNumber>
7      <txdc:GuestPostalCode>100-0001</txdc:GuestPostalCode>
8      <txdc:GuestBuildingName>Kibogaokadanchi609</txdc:GuestBuildingName>
9      <txdc:GuestFFPCarrier>JL</txdc:GuestFFPCarrier>
10     <txdc:GuestFFPNumber>12365498</txdc:GuestFFPNumber>
11     <txdc:GuestCoachNumber>2</txdc:GuestCoachNumber>
12     <txdc:SpecialInformation>車椅子利用</txdc:SpecialInformation>
13     </txdc:GuestInformationList>
14     </txdc:GuestInformation>
15     </txdc:RoomAndGuestList>
16     </txdc:RoomAndGuestInformation>
17 </txdc:BookingRequestWithoutAllotment>
18
19

```

2.12 リクエスト通知への回答のインスタンス

```
1
2
3 <?xml version="1.0" encoding="UTF-8" ?>
4
5 <txdc:BookingReplyWithoutAllotment
6 xmlns:txdc="http://travelxml.jp/Specification:DomesticBusinessCommunication:SpecVerison=1.4:SchemaVersion=1.0.1">
7
8 <txdc:TransactionType>
9 <txdc>DataFrom>FromTravelAgency</txdc>DataFrom>
10 <txdc>DataClassification>NewBookReply</txdc>DataClassification>
11 <txdc>DataID>321654987</txdc>DataID>
12 <txdc:SystemDate>2003-04-08</txdc:SystemDate>
13 </txdc:TransactionType>
14
15 <txdc:AccommodationInformation>
16 <txdc:AccommodationArea>伊豆長岡</txdc:AccommodationArea>
17 <txdc:AccommodationName>くつろぎの宿 満足荘</txdc:AccommodationName>
18 <txdc:AccommodationCode>001-56387</txdc:AccommodationCode>
19 <txdc:ChainName>くつろぎグループ</txdc:ChainName>
20 <txdc:AccommodationPersonInCharge>Hasegawa</txdc:AccommodationPersonInCharge>
21 <txdc:AccommodationEmail>Hasegawa@hotel.co.jp</txdc:AccommodationEmail>
22 <txdc:AccommodationPhoneNumber>0432-41-1234</txdc:AccommodationPhoneNumber>
23 <txdc:AccommodationCPUAddress></txdc:AccommodationCPUAddress>
24 <txdc:BankList>
25 <txdc:BankName>UFJ</txdc:BankName>
26 <txdc:BankAccountNumber>1234567</txdc:BankAccountNumber>
27 <txdc:BankBranchName>丸の内支店</txdc:BankBranchName>
28 <txdc:BankAccountClassification>普通</txdc:BankAccountClassification>
29 <txdc:BankAccountName>(有)満足荘</txdc:BankAccountName>
30 </txdc:BankList>
31 </txdc:AccommodationInformation>
32
33 <txdc:SalesOfficeInformation>
34 <txdc:SalesOfficeCompanyName>マップトラベル(株)</txdc:SalesOfficeCompanyName>
35 <txdc:SalesOfficeName>マップトラベル横須賀営業所</txdc:SalesOfficeName>
36 <txdc:SalesOfficeCode>456</txdc:SalesOfficeCode>
37 <txdc:SalesOfficePersonInCharge>舟木</txdc:SalesOfficePersonInCharge>
38 <txdc:SalesOfficeEmail>s_sato@jata-net.or.jp</txdc:SalesOfficeEmail>
39 <txdc:SalesOfficePhoneNumber>0423-23-2323</txdc:SalesOfficePhoneNumber>
40 <txdc:SalesOfficeStateProvidence>神奈川県</txdc:SalesOfficeStateProvidence>
41 <txdc:SalesOfficeCityName>横須賀市</txdc:SalesOfficeCityName>
```

1 <txdc:SalesOfficeAddressLine>海軍通り</txdc:SalesOfficeAddressLine>
2 <txdc:SalesOfficeStreetNumber>1-1-1</txdc:SalesOfficeStreetNumber>
3 <txdc:SalesOfficePostalCode>100-0001</txdc:SalesOfficePostalCode>
4 <txdc:SalesOfficeRegisteredCategory>1 種</txdc:SalesOfficeRegisteredCategory>
5 <txdc:SalesOfficeLicenseNumber>64</txdc:SalesOfficeLicenseNumber>
6 <txdc:SalesOfficeRegisteredPrefecture>国土交通大臣</txdc:SalesOfficeRegisteredPrefecture>
7 <txdc:SalesOfficeCPUAddress></txdc:SalesOfficeCPUAddress>
8 <txdc:RetailerCompanyName>アジア旅行(株)</txdc:RetailerCompanyName>
9 <txdc:RetailerOfficeName>横須賀サテライト店</txdc:RetailerOfficeName>
10 <txdc:RetailerOfficeCode>123</txdc:RetailerOfficeCode>
11 <txdc:RetailerPersonInCharge>金島</txdc:RetailerPersonInCharge>
12 <txdc:RetailerEmail>sugihara@jata-net.or.jp</txdc:RetailerEmail>
13 <txdc:RetailerPhoneNumber>042-121-1212</txdc:RetailerPhoneNumber>
14 <txdc:RetailerStateProvidence>Kanagawaken</txdc:RetailerStateProvidence>
15 <txdc:RetailerCityName>Yokosuka</txdc:RetailerCityName>
16 <txdc:RetailerAddressLine>Kaigundori</txdc:RetailerAddressLine>
17 <txdc:RetailerStreetNumber>2-2-2</txdc:RetailerStreetNumber>
18 <txdc:RetailerPostalCode>100-0001</txdc:RetailerPostalCode>
19 <txdc:RetailerRegisteredCategory>代理業</txdc:RetailerRegisteredCategory>
20 <txdc:RetailerLicenseNumber>100</txdc:RetailerLicenseNumber>
21 <txdc:RetailerRegisteredPrefecture>神奈川県知事</txdc:RetailerRegisteredPrefecture>
22 </txdc:SalesOfficeInformation>
23
24 <txdc:BasicInformation>
25 <txdc:TravelAgencyBookingNumber>456789</txdc:TravelAgencyBookingNumber>
26 <txdc:TravelAgencyBookingDate>2003-03-25</txdc:TravelAgencyBookingDate>
27 <txdc:TravelAgencyBookingTime>16:15:48</txdc:TravelAgencyBookingTime>
28 <txdc:TravelAgencyReportNumber>ABC000968</txdc:TravelAgencyReportNumber>
29 <txdc:AccommodationConfirmationNumber>123456789</txdc:AccommodationConfirmationNumber>
30 <txdc:GuestOrGroupNameSingleByte>ヤマガタ 知か</txdc:GuestOrGroupNameSingleByte>
31 <txdc:GuestOrGroupNameDoubleByte>やまだ たろう</txdc:GuestOrGroupNameDoubleByte>
32 <txdc:GuestOrGroupNameKanjiName>ハナミズキカイ</txdc:GuestOrGroupNameKanjiName>
33 <txdc:GroupNameWelcomeBoard>花みずき会</txdc:GroupNameWelcomeBoard>
34 <txdc:CheckInDate>2003-04-08</txdc:CheckInDate>
35 <txdc:CheckInTime>16:00:00</txdc:CheckInTime>
36 <txdc:CheckOutDate>2003-04-09</txdc:CheckOutDate>
37 <txdc:CheckOutTime>08:30:00</txdc:CheckOutTime>
38 <txdc:Nights>1</txdc:Nights>
39 <txdc:Transportaion>AccommodationBus</txdc:Transportaion>
40 <txdc:CoachCount>2</txdc:CoachCount>
41 <txdc:CoachCompany>MarugameBus</txdc:CoachCompany>

1 <txdc:TotalRoomCount>2</txdc:TotalRoomCount>
2 <txdc:GrandTotalPaxCount>5</txdc:GrandTotalPaxCount>
3 <txdc:TotalPaxMaleCount>2</txdc:TotalPaxMaleCount>
4 <txdc:TotalPaxFemaleCount>2</txdc:TotalPaxFemaleCount>
5 <txdc:TotalChildA70Count>1</txdc:TotalChildA70Count>
6 <txdc:TotalChildB50Count>0</txdc:TotalChildB50Count>
7 <txdc:TotalChildC30Count>0</txdc:TotalChildC30Count>
8 <txdc:TotalChildDNoneCount>0</txdc:TotalChildDNoneCount>
9 <txdc:TotalChildOtherCount>0</txdc:TotalChildOtherCount>
10 <txdc:TotalTourConductorCount>0</txdc:TotalTourConductorCount>
11 <txdc:TotalCoachDriverCount>0</txdc:TotalCoachDriverCount>
12 <txdc:TotalGuideCount>0</txdc:TotalGuideCount>
13 <txdc:TypeOfGroup>Couple</txdc:TypeOfGroup>
14 <txdc:Status>OK</txdc:Status>
15 <txdc:PackageType>Package</txdc:PackageType>
16 <txdc:PackagePlanName>伊勢海老祭り</txdc:PackagePlanName>
17 <txdc:PackagePlanCode>12345</txdc:PackagePlanCode>
18 <txdc:PackagePlanContent>伊勢海老食べ放題</txdc:PackagePlanContent>
19 <txdc:MealCondition>1night2meals</txdc:MealCondition>
20 <txdc:SpecificMealCondition>IncludingBreakfast</txdc:SpecificMealCondition>
21 <txdc:MealPlace>部屋食</txdc:MealPlace>
22 <txdc:BanquetRoom>Banquet</txdc:BanquetRoom>
23 <txdc:ModificationType>Decrease</txdc:ModificationType>
24 <txdc:ModificationPoint>前泊地変更</txdc:ModificationPoint>
25 <txdc:CancellationNumber></txdc:CancellationNumber>
26 <txdc:PreviousPlace>阿寒</txdc:PreviousPlace>
27 <txdc:PreviousAccommodationName>阿寒湖荘</txdc:PreviousAccommodationName>
28 <txdc:SpecialServiceRequest>陣太鼓ショー19時より</txdc:SpecialServiceRequest>
29 <txdc:OtherServiceInformation>北海バス利用</txdc:OtherServiceInformation>
30 <txdc:FollowUpInformation>Fax</txdc:FollowUpInformation>
31 </txdc:BasicInformation>
32
33 <txdc:BasicRateInformation>
34 <txdc:RoomRateOrPersonalRate>RoomRate</txdc:RoomRateOrPersonalRate>
35 <txdc:TaxServiceFee>IncludingServiceWithoutTax</txdc:TaxServiceFee>
36 <txdc:Payment>Coupon</txdc:Payment>
37 <txdc:BareNetRate>72000</txdc:BareNetRate>
38 <txdc:CancellationCharge>0</txdc:CancellationCharge>
39 <txdc:CreditCardAuthority>VISA</txdc:CreditCardAuthority>
40 <txdc:CreditCardNumber>X X X X X X X X X X X X X X X X</txdc:CreditCardNumber>
41 <txdc:ExpireDate>2004-09</txdc:ExpireDate>

```
1 <txdc:CardHolderName>Koizumi Junichiro</txdc:CardHolderName>
2 <txdc:TotalAccommodationCharge>80000</txdc:TotalAccommodationCharge>
3 <txdc:TotalAccommodationConsumptionTax>1500</txdc:TotalAccommodationConsumptionTax>
4 <txdc:TotalAccommodationHotSpringTax>500</txdc:TotalAccommodationHotSpringTax>
5 <txdc:TotalAccommodationHotelTax>750</txdc:TotalAccommodationHotelTax>
6 <txdc:TotalAccommodationServiceFee>0</txdc:TotalAccommodationServiceFee>
7 <txdc:TotalAccommodationBreakfastFee>0</txdc:TotalAccommodationBreakfastFee>
8 <txdc:TotalAccommodationOtherFee>0</txdc:TotalAccommodationOtherFee>
9 <txdc:CommissionPercentage>10.5</txdc:CommissionPercentage>
10 <txdc:TotalAccommodationCommissionAmount>8000</txdc:TotalAccommodationCommissionAmount>
11 <txdc:TotalAccommodationCommissionConsumptionTax>0</txdc:TotalAccommodationCommissionConsumptionTax>
12 <txdc:TotalAccommodationChargeAfterCheckIn>0</txdc:TotalAccommodationChargeAfterCheckIn>
13 <txdc:TotalBalanceAfterCheckIn>0</txdc:TotalBalanceAfterCheckIn>
14 <txdc:TotalAccommodationConsumptionAfterCheckIn>0</txdc:TotalAccommodationConsumptionAfterCheckIn>
15 <txdc:CancellationChargeAfterCheckIn>0</txdc:CancellationChargeAfterCheckIn>
16 <txdc:MembershipFee>0</txdc:MembershipFee>
17 <txdc:AdjustmentFee>0</txdc:AdjustmentFee>
18 <txdc:CouponList>
19   <txdc:CouponAmount>50000</txdc:CouponAmount>
20   <txdc:CouponType>Banquet</txdc:CouponType>
21   <txdc:CouponNumber>21003056489</txdc:CouponNumber>
22   <txdc:CouponIssueDate>2003-04-08</txdc:CouponIssueDate>
23 </txdc:CouponList>
24 </txdc:BasicRateInformation>
25
26 <txdc:RoomAndGuestInformation>
27   <txdc:RoomAndGuestList>
28     <txdc:RoomInformation>
29       <txdc:RoomTypeCode>WA02</txdc:RoomTypeCode>
30       <txdc:RoomTypeName>和洋室 WB 冷暖</txdc:RoomTypeName>
31       <txdc:RoomCategory>本館スイート</txdc:RoomCategory>
32       <txdc:ViewType>山側希望</txdc:ViewType>
33       <txdc:SmokingOrNonSmoking>Smoking</txdc:SmokingOrNonSmoking>
34       <txdc:PerRoomPaxCount>5</txdc:PerRoomPaxCount>
35       <txdc:RoomPaxMaleCount>2</txdc:RoomPaxMaleCount>
36       <txdc:RoomPaxFemaleCount>2</txdc:RoomPaxFemaleCount>
37       <txdc:RoomChildA70Count>1</txdc:RoomChildA70Count>
38       <txdc:RoomChildB50Count>0</txdc:RoomChildB50Count>
39       <txdc:RoomChildC30Count>0</txdc:RoomChildC30Count>
40       <txdc:RoomChildDNoneCount>0</txdc:RoomChildDNoneCount>
41       <txdc:RoomChildOtherCount>0</txdc:RoomChildOtherCount>
```

```
1      <txdc:RoomByRoomStatus>OK</txdc:RoomByRoomStatus>
2      <txdc:RoomByRoomConfirmationNumber></txdc:RoomByRoomConfirmationNumber>
3      <txdc:Facilities>ヘアードライヤー</txdc:Facilities>
4      <txdc:AssignedRoomNumber></txdc:AssignedRoomNumber>
5      <txdc:RoomSpecialRequest>エレベーター近く希望</txdc:RoomSpecialRequest>
6  </txdc:RoomInformation>
7
8  <txdc:RoomRateInformation>
9      <txdc:RoomDate>2003-07-24</txdc:RoomDate>
10     <txdc:PerPaxRate>20000</txdc:PerPaxRate>
11     <txdc:PerChildA70Rate>14000</txdc:PerChildA70Rate>
12     <txdc:PerChildB50Rate>0</txdc:PerChildB50Rate>
13     <txdc:PerChildC30Rate>0</txdc:PerChildC30Rate>
14     <txdc:PerChildDRate>0</txdc:PerChildDRate>
15     <txdc:PerChildOtherRate>0</txdc:PerChildOtherRate>
16     <txdc:TotalPerRoomRate>0</txdc:TotalPerRoomRate>
17     <txdc:TotalPerRoomConsumptionTax>1500</txdc:TotalPerRoomConsumptionTax>
18     <txdc:TotalPerRoomHotSpringTax>500</txdc:TotalPerRoomHotSpringTax>
19     <txdc:TotalPerRoomHotelTax>750</txdc:TotalPerRoomHotelTax>
20     <txdc:TotalPerRoomServiceFee>0</txdc:TotalPerRoomServiceFee>
21     <txdc:TotalPerRoomBreakfastFee>0</txdc:TotalPerRoomBreakfastFee>
22     <txdc:TotalPerRoomOtherFee>0</txdc:TotalPerRoomOtherFee>
23     <txdc:TotalPerRoomCommissionAmount>8000</txdc:TotalPerRoomCommissionAmount>
24     <txdc:TotalPerRoomCommissionConsumptionTax>0</txdc:TotalPerRoomCommissionConsumptionTax>
25 </txdc:RoomRateInformation>
26
27 <txdc:GuestInformation>
28     <txdc:GuestInformationList>
29         <txdc:GuestNameSingleByte>ヤマダ ジロウ</txdc:GuestNameSingleByte>
30         <txdc:GuestSurName>ヤマダ ジロウ</txdc:GuestSurName>
31         <txdc:GuestGivenName>ジロウ</txdc:GuestGivenName>
32         <txdc:GuestMiddleName></txdc:GuestMiddleName>
33         <txdc:GuestNamePrefix>Mr</txdc:GuestNamePrefix>
34         <txdc:GuestKanjiName>山田二郎</txdc:GuestKanjiName>
35         <txdc:GuestGender>Male</txdc:GuestGender>
36         <txdc:GuestAge>51</txdc:GuestAge>
37         <txdc:GuestDateOfBirth>1951-01-29</txdc:GuestDateOfBirth>
38         <txdc:GuestType>Adult</txdc:GuestType>
39         <txdc:GuestShubetsu>代表者</txdc:GuestShubetsu>
40         <txdc:GuestPhoneNumber>03-5348-1245</txdc:GuestPhoneNumber>
41         <txdc:GuestEmergencyPhoneNumber>03-5348-1245</txdc:GuestEmergencyPhoneNumber>
```



```

1      <txdc:GuestEmail></txdc:GuestEmail>
2      <txdc:GuestCountry>US</txdc:GuestCountry>
3      <txdc:GuestStateProvince>Kanagawaken</txdc:GuestStateProvince>
4      <txdc:GuestCityName>Yokosuka</txdc:GuestCityName>
5      <txdc:GuestAddressLine>Kaigundori</txdc:GuestAddressLine>
6      <txdc:GuestStreetNumber>1-1-1</txdc:GuestStreetNumber>
7      <txdc:GuestPostalCode>100-0001</txdc:GuestPostalCode>
8      <txdc:GuestBuildingName>Kibogaokadanchi609</txdc:GuestBuildingName>
9      <txdc:GuestFFPCarrier>JL</txdc:GuestFFPCarrier>
10     <txdc:GuestFFPNumber>12365498</txdc:GuestFFPNumber>
11     <txdc:GuestCoachNumber>2</txdc:GuestCoachNumber>
12     <txdc:SpecialInformation>車椅子利用</txdc:SpecialInformation>
13     </txdc:GuestInformationList>
14     </txdc:GuestInformation>
15     </txdc:RoomAndGuestList>
16     </txdc:RoomAndGuestInformation>
17 </txdc:BookingReplyWithoutAllotment>

```

2.13 フリーメッセージのインスタンス

```
1
2
3 <?xml version="1.0" encoding="UTF-8" ?>
4
5 <txdc:FreeMessage
6 xmlns:txdc="http://travelxml.jp/Specification:DomesticBusinessCommunication:SpecVerison=1.4:SchemaVersion=1.0.1">
7
8 <txdc:TransactionType>
9 <txdc>DataFrom>FromTravelAgency</txdc>DataFrom>
10 <txdc>DataClassification>FreeMessage</txdc>DataClassification>
11 <txdc>DataID>MAP004E5606</txdc>DataID>
12 <txdc:SystemDate>2003-04-08</txdc:SystemDate>
13 </txdc:TransactionType>
14
15 <txdc:AccommodationData>
16 <txdc:AccommodationArea>伊豆長岡</txdc:AccommodationArea>
17 <txdc:AccommodationName>くつろぎの宿 満足荘</txdc:AccommodationName>
18 <txdc:AccommodationCode>001-56387</txdc:AccommodationCode>
19 <txdc:ChainName>くつろぎグループ</txdc:ChainName>
20 <txdc:AccommodationPersonInCharge></txdc:AccommodationPersonInCharge>
21 <txdc:AccommodationCPUAddress></txdc:AccommodationCPUAddress>
22 </txdc:AccommodationData>
23
24 <txdc:InquiryOfficeInformation>
25 <txdc:SalesOfficeCompanyName>マップトラベル(株)</txdc:SalesOfficeCompanyName>
26 <txdc:SalesOfficeName>マップトラベル横須賀営業所</txdc:SalesOfficeName>
27 <txdc:SalesOfficeCode>456</txdc:SalesOfficeCode>
28 <txdc:SalesOfficePersonInCharge>舟木</txdc:SalesOfficePersonInCharge>
29 <txdc:RetailerCompanyName>アジア旅行(株)</txdc:RetailerCompanyName>
30 <txdc:RetailerOfficeName>横須賀サテライト店</txdc:RetailerOfficeName>
31 <txdc:RetailerOfficeCode>123</txdc:RetailerOfficeCode>
32 <txdc:RetailerPersonInCharge>金島</txdc:RetailerPersonInCharge>
33 </txdc:InquiryOfficeInformation>
34
35 <txdc:FreeMessageMain>
36 <txdc:TravelAgencyBookingNumber>456789</txdc:TravelAgencyBookingNumber>
37 <txdc:AccommodationConfirmationNumber>123456789</txdc:AccommodationConfirmationNumber>
38 <txdc:RepresentativeGuestOrGroupName>ヤマダ タロウ</txdc:RepresentativeGuestOrGroupName>
39 <txdc:CheckInDate>2003-04-08</txdc:CheckInDate>
40 <txdc:RequestMessageNumber>000001</txdc:RequestMessageNumber>
41 <txdc:ReplyMessageNumber></txdc:ReplyMessageNumber>
```

TravelXML - 国内取引データ編 Ver1.4 (勧告)仕様書

```
1      <txdc:Message>パンフレット10部送付ヨロ</txdc:Message>
2      </txdc:FreeMessageMain>
3      </txdc:FreeMessage>
4
```