

1
2
3
4
5
6
7

TravelXML 仕様書

8
9
10
11
12
13
14
15
16
17
18
19
20
21
22
23
24
25
26
27
28
29
30

Ver1.1 (勧告案)
2003/11/28

TravelXML 標準化部会

1 **本仕様書について**

2 この仕様書の配布および利用は下記利用条件を前提に原則自由です。

3 この仕様についての最新情報は、

4
5 <http://www.xmlconsortium.org/wg/TravelXML/>

6 <http://www.jata-net.or.jp/>

7
8 で公開されていますので、こちらも併せて参照して下さい。

9
10 **利用条件について**

11 本書は、本書の内容及び表現が変更されないこと、および出典を明示いた
12 くこと、バージョン名を表記することを前提に、無償でその全部または一部を
13 複製、転記、引用して利用できます。なお、全体を複製された場合は、本書に
14 ある著作権表示および利用条件を明示してください。本書の著作権者は、本
15 書の記載内容に関して、その正確性、商品性、利用目的への適合性等に関して保
16 証するものではなく、特許権、著作権、その他の権利を侵害していないことを
17 保証するものでもありません。本書の利用により生じた損害について、本書の
18 著作権者は、法律上のいかなる責任も負いません。

19
20 なお、著作権表記は下記とします。

21 Copyright (c) XML コンソーシアム 2003 All rights reserved.

22 Copyright (c) 社団法人日本旅行業協会 2003 All rights reserved.

1 **参加者**

2 この仕様書の作成に携わったメンバーは以下の通りです (50 音順)。

3

- 4 江島 健太郎 - インフォテリア株式会社
- 5 遠城 秀和 - 株式会社 NTT データ
- 6 笹本 弘治 - 株式会社エルザ
- 7 鈴木 潤一 - 日本オラクル株式会社
- 8 藤岡 慎弥 - 沖電気工業株式会社
- 9 藤本 博之 - 日本電気株式会社
- 10 藤原 仁 - 株式会社 NTT データ
- 11 村垣 委久夫 - 株式会社日立システムアンドサービス
- 12 米澤 恵 - 株式会社日立製作所
- 13 村田 真 (RELAX NG スキーマ提供)

14

15 この仕様書のレビューに携わったメンバーは以下の通りです (50 音順)。

16

- 17 井上 正則 - 日立 INS ソフトウェア株式会社
- 18 内匠 康博 - 株式会社ジェー・アイ・イー・シー
- 19 大場 みち子 - 株式会社日立製作所
- 20 大森 峰晴 - 株式会社エヌピーシーシステムドットコム
- 21 小西 宏文 - 沖電気工業株式会社
- 22 下川 和男 - イースト株式会社
- 23 下地 寛武 - 株式会社エヌピーシーシステムドットコム
- 24 鈴木 俊宏 - 日本オラクル株式会社
- 25 田原 春美 - 日本アイ・ビー・エム株式会社
- 26 津田 勝晴 - 株式会社エヌピーシーシステムドットコム
- 27 西野 陽一郎 - 日本電気株式会社
- 28 長谷川 祐記 - 株式会社ジェー・アイ・イー・シー
- 29 松下 嘉哉 - 富士通株式会社
- 30 松田 耕一 - 日立 INS ソフトウェア株式会社
- 31 松村 市子 - 株式会社エヌピーシーシステムドットコム
- 32 松本 賢一 - 富士通株式会社
- 33 山村 貴 - 株式会社ジェー・アイ・イー・シー

34

1 この仕様書の要素定義作成に携わったメンバーは以下の通りです。

2

- 3 佐藤 正史 - 株式会社ジェイティービー
- 4 山田 善継 - 株式会社パシフィックツアーシステムズ
- 5 福島 弘司 - 株式会社ジャルパック
- 6 土居 孝至 - ニューオリエントエクスプレス株式会社
- 7 丹合 光夫 - 東急観光株式会社
- 8 浅妻 勇 - 近畿日本ツーリスト株式会社
- 9 太田 雅之 - 株式会社日本旅行
- 10 竹内 栄二 - 株式会社キースエンタープライズ
- 11 大野 輝雄 - スカイゲート株式会社
- 12 吉澤 彰夫 - ANA セールス&ツアーズ株式会社
- 13 大山 寛 - 株式会社阪急交通社
- 14 久保寺 繁 - 株式会社ジェイティービー
- 15 草野 裕憲 - マップジャパン株式会社
- 16 成瀬 慶純 - マップジャパン株式会社
- 17 金島 力也 - マップジャパン株式会社
- 18 佐藤 進 - 社団法人日本旅行業協会
- 19 杉原 賢二 - 社団法人日本旅行業協会

20

目次

1		
2	1	目的 10
3	1	TravelXML の構成 11
4	1.1	本仕様の範囲 11
5	2	TravelXML の構造定義 14
6	2.1	国内取引データの構造定義 14
7	2.1.1	在庫からの予約通知連絡 (予約通知・変更・取消) の構造定義 ... 14
8	2.1.2	在庫からの予約通知受取確認(予約通知・変更・取消)の構造定義 15
9	2.1.3	在庫使用報告依頼の構造定義 16
10	2.1.4	在庫使用回答の構造定義 17
11	2.1.5	在庫増室要求の構造定義 18
12	2.1.6	在庫増室回答の構造定義 19
13	2.1.7	在庫減室要求の構造定義 20
14	2.1.8	在庫減室回答の構造定義 21
15	2.1.9	空室照会の構造定義 22
16	2.1.10	空室照会回答の構造定義 23
17	2.1.11	リクエスト通知 (予約・変更・取消) の構造定義 24
18	2.1.12	リクエスト通知への回答の構造定義 25
19	2.1.13	フリーメッセージの構造定義 26
20	2.2	海外取引データ 27
21	2.2.1	Rooming List And Booking Request(予約&ルーミングリスト送付).. 27
22	2.2.2	Booking Reply(予約回答) 28
23	2.2.3	Block Report (ブロック使用報告) 29
24	2.2.4	Block Reply (ブロック使用報告に対する回答) 30
25	2.2.5	Room Availability Inquiry (空室照会) 31
26	2.2.6	Room Availability Reply (空室照会に対する回答) 32
27	2.2.7	Flight Data (フライト情報送付) 33
28	2.3	国内企画商品取引データの構造定義(作成中) 34
29	2.3.1	予約可否照会 34
30	2.3.2	予約可否照会に対する回答 35
31	2.3.3	予約要求 36
32	2.3.4	予約要求に対する回答 37
33	2.3.5	予約内容照会 38
34	2.3.6	予約内容照会に対する回答 39
35	2.3.7	変更連絡 40
36	2.3.8	変更連絡に対する回答 41
37	2.3.9	取消連絡 42
38	2.3.10	取消連絡に対する回答 43
39	2.3.11	販売状況データ (日次・週定例夜間バッチデータ) 44

1	2.3.12	精算・決済データ (月定例バッチデータ)	45
2	2.3.13	取消料データ (月定例バッチデータ)	46
3	2.4	海外企画商品取引データの構造定義	47
4	2.4.1	予約可否照会	47
5	2.4.2	予約可否照会に対する回答	48
6	2.4.3	予約要求	49
7	2.4.4	予約要求に対する回答	50
8	2.4.5	お客様氏名報告	51
9	2.4.6	お客様氏名報告に対する回答	52
10	2.4.7	予約内容照会	53
11	2.4.8	予約内容照会に対する回答	54
12	2.4.9	変更連絡	55
13	2.4.10	変更連絡に対する回答	56
14	2.4.11	取消連絡	57
15	2.4.12	取消連絡に対する回答	58
16	2.4.13	販売状況データ (日次・週定例夜間バッチデータ)	59
17	2.4.14	精算・決済データ (月定例一括データ)	60
18	2.4.15	取消料データ (月定例一括データ)	61
19	3	TravelXML の要素定義	62
20	3.1	国内取引データの要素定義	62
21	3.1.1	在庫からの予約通知連絡 (予約通知・変更・取消) の要素定義	62
22	3.1.2	在庫からの予約通知受取確認 (予約通知・変更・取消) の要素定義	66
23	3.1.3	在庫使用報告依頼の要素定義	71
24	3.1.4	在庫使用回答の要素定義	73
25	3.1.5	在庫増室要求の要素定義	75
26	3.1.6	在庫増室回答の要素定義	77
27	3.1.7	在庫減室要求の要素定義	79
28	3.1.8	在庫減室回答の要素定義	81
29	3.1.9	空室照会の要素定義	83
30	3.1.10	空室照会回答の要素定義	85
31	3.1.11	リクエスト通知 (予約・変更・取消) の要素定義	88
32	3.1.12	リクエスト通知への回答の要素定義	92
33	3.1.13	フリーメッセージの要素定義	98
34	3.2	海外取引データの要素定義	100
35	3.2.1	Rooming List And Booking Request (予約&ルーミングリスト送付)	100
36	3.2.2	Booking Reply (予約回答)	105
37	3.2.3	Block Report (ブロック使用報告)	110
38	3.2.4	Block Reply (ブロック使用報告に対する回答)	113
39	3.2.5	Room Availability Inquiry (空室照会)	115
40	3.2.6	Room Availability Reply (空室照会に対する回答)	118

1	3.2.7	Flight Data (フライト情報送付)	121
2	3.3	国内企画商品取引データの要素定義	123
3	3.3.1	予約可否照会	123
4	3.3.2	予約可否照会に対する回答	125
5	3.3.3	予約要求	127
6	3.3.4	予約要求に対する回答	130
7	3.3.5	予約内容照会	133
8	3.3.6	予約内容照会に対する回答	135
9	3.3.7	変更連絡	138
10	3.3.8	変更連絡に対する回答	141
11	3.3.9	取消連絡	144
12	3.3.10	取消連絡に対する回答	146
13	3.3.11	販売状況データ (日次・週定例夜間バッチデータ)	148
14	3.3.12	精算・決済データ (月定例バッチデータ)	151
15	3.3.13	取消料データ (月定例バッチデータ)	154
16	3.4	海外企画商品取引データの要素定義	156
17	3.4.1	予約可否照会	156
18	3.4.2	予約可否照会に対する回答	158
19	3.4.3	予約要求	160
20	3.4.4	予約要求に対する回答	163
21	3.4.5	お客様氏名報告	166
22	3.4.6	お客様氏名報告に対する回答	169
23	3.4.7	予約内容照会	172
24	3.4.8	予約内容照会に対する回答	174
25	3.4.9	変更連絡	178
26	3.4.10	変更連絡に対する回答	182
27	3.4.11	取消連絡	186
28	3.4.12	取消連絡に対する回答	188
29	3.4.13	販売状況データ (日次・週定例夜間バッチデータ)	190
30	3.4.14	精算・決済データ (月定例一括データ)	193
31	3.4.15	取消料データ (月定例一括データ)	197
32			

1	付録 A (参考) TravelXML のスキーマおよびインスタンス	
2		
3	1 国内取引データのスキーマ	199
4	1.1 在庫からの予約通知連絡(予約通知・変更・取消)のスキーマ(XML	
5	Schema)	199
6	1.2 在庫からの予約通知連絡(予約通知・変更・取消)のスキーマ(RELAX NG)	
7	218	
8	2 XML インスタンス (サンプル)	233
9	2.1 国内取引データのサンプルインスタンス	233
10	2.1.1 在庫からの予約通知連絡(予約通知・変更・取消)のインスタンス ..	233
11	2.1.2 在庫からの予約通知受取確認(予約通知・変更・取消)のインスタンス	
12	238	
13	2.1.3 在庫使用報告依頼のインスタンス	243
14	2.1.4 在庫使用回答のインスタンス	244
15	2.1.5 在庫増室要求のインスタンス	245
16	2.1.6 在庫増室回答のインスタンス	246
17	2.1.7 在庫減室要求のインスタンス	247
18	2.1.8 在庫減室回答のインスタンス	248
19	2.1.9 空室照会のインスタンス	249
20	2.1.10 空室照会回答のインスタンス	251
21	2.1.11 リクエスト通知(予約・変更・取消)のインスタンス	253
22	2.1.12 リクエスト通知への回答のインスタンス	258
23	2.1.13 フリーメッセージのインスタンス	263
24	2.2 海外取引データのサンプルインスタンス	264
25	2.2.1 Rooming List And Booking Request(予約&ルーミングリスト送付)の	
26	インスタンス	264
27	2.2.2 Booking Reply(予約回答) のインスタンス	269
28	2.2.3 Block Report (ブロック使用報告) のインスタンス	274
29	2.2.4 Block Reply (ブロック使用報告に対する回答) のインスタンス ..	276
30	2.2.5 Room Availability Inquiry (空室照会) のインスタンス	278
31	2.2.6 Room Availability Reply(空室照会に対する回答)のインスタンス ..	280
32	2.2.7 Flight Data (フライト情報送付) のインスタンス	282
33	2.3 国内企画商品取引データのサンプルインスタンス (作成)	284
34	2.3.1 予約可否照会のインスタンス	284
35	2.3.2 予約可否照会に対する回答のインスタンス	286
36	2.3.3 予約要求のインスタンス	288
37	2.3.4 予約要求に対する回答のインスタンス	291
38	2.3.5 予約内容照会のインスタンス	293

1	2.3.6	予約内容照会に対する回答のインスタンス	294
2	2.3.7	変更連絡のインスタンス	297
3	2.3.8	変更連絡に対する回答のインスタンス	300
4	2.3.9	取消連絡のインスタンス	302
5	2.3.10	取消連絡に対する回答のインスタンス.....	303
6	2.3.11	販売状況データ (日次・週定例夜間バッチデータ) のインスタン	
7	ス	305	
8	2.3.12	精算・決済データ (月定例バッチデータ) のインスタンス.....	307
9	2.3.13	取消料データ (月定例バッチデータ) のインスタンス.....	310
10	2.4	海外企画商品取引データのサンプルインスタンス (作成)	312
11	2.4.1	予約可否照会のインスタンス	312
12	2.4.2	予約可否照会に対する回答のインスタンス	314
13	2.4.3	予約要求のインスタンス	316
14	2.4.4	予約要求に対する回答のインスタンス	318
15	2.4.5	お客様氏名報告のインスタンス	321
16	2.4.6	お客様氏名報告に対する回答のインスタンス	324
17	2.4.7	予約内容照会のインスタンス	327
18	2.4.8	予約内容照会に対する回答のインスタンス	328
19	2.4.9	変更連絡のインスタンス	332
20	2.4.10	変更連絡に対する回答のインスタンス.....	335
21	2.4.11	取消連絡のインスタンス.....	339
22	2.4.12	取消連絡に対する回答のインスタンス.....	340
23	2.4.13	販売状況データ (日次・週定例夜間バッチデータ) のインスタン	
24	ス	341	
25	2.4.14	精算・決済データ (月定例一括データ) のインスタンス.....	344
26	2.4.15	取消料データ (月定例一括データ) のインスタンス.....	348
27			
28			

1 目的

近年旅行業業界における電子商取引の標準化は、業界全体のシステム投資効率化のために必要不可欠なものとなっています。わが国においても、インターネットを利用した交通機関の座席予約システムや旅行代理店間の取引など、部分的個別には電子商取引が開始されており、今後の業界全体での電子商取引標準化への期待が高まっています。

現在、欧米では OTA (Open Travel Alliance) において個人の個別予約を中心としたメッセージの標準化が進められています。しかしながら、わが国固有の商習慣である、交通機関・宿泊施設・各種サービスを組み合わせたパッケージ旅行商品の大規模な取引については、OTA では対応しておらず、OTA をそのまま利用することは難しい状況です。そのため、まず国内での旅行関係業界における電子商取引を促進すべく、従来各旅行会社で個別に定義されている旅行業 EDI のデータ項目を標準化し、国内外の宿泊施設、観光施設、交通機関、旅行者などをリアルタイムで結び、業界全体のシステムの効率化による業務スピードの向上と、旅行者へのサービス向上を目的として日本独自の規格を制定することとし、将来的には制定した規格と OTA の規格との融合も模索することとします。

1 TravelXML の構成

1.1 本仕様の範囲

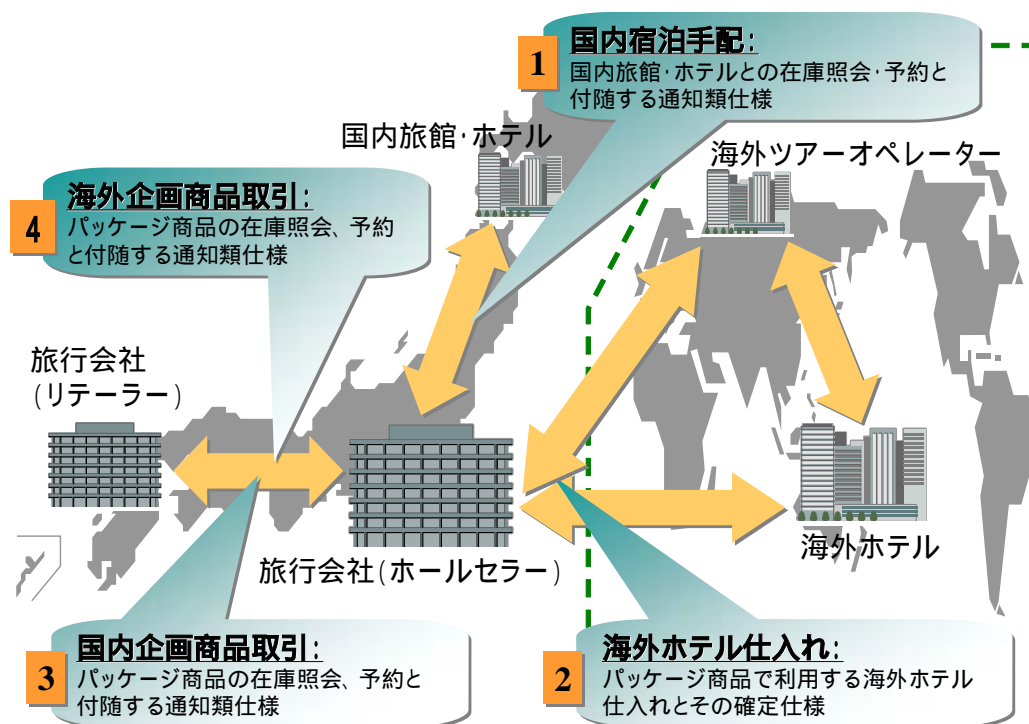

3

4

図 1 本仕様の範囲

5 本仕様では、国内旅館・ホテルとの在庫照会・予約と付随する通知類仕様である「国内取引データ」およびパッケージ商品で利用する海外ホテル仕入れとその確定仕様である「海外取引データ」、国内のパッケージ商品の在庫照会、予約と付随する通知類仕様である「国内規格商品取引データ」、海外のパッケージ商品の在庫照会、予約と付随する通知類仕様である「海外規格商品取引データ」を対象とし、国内取引データでは 13 のメッセージを、海外取引データでは 7 つのメッセージを規定している。

12 国内取引データのメッセージ一覧を表 1 に、海外取引データのメッセージ一覧を表 2 に示す。

14

表 1 国内取引データ メッセージ一覧

在庫からの予約通知連絡(予約通知・変更・取消)	仕入在庫機能を利用している旅行会社が「予約通知」を送付する際に利用する。また、在庫を持たず電話などでOKを取ったものに対しての報告用にも利用する。
在庫からの予約通知受取確認(予約通知・変更・取消)	を受けた宿泊機関が、受信確認を行う。(を返すか否かは任意)
在庫使用報告依頼	宿泊機関が旅行会社に対して提供している宿泊在庫の使用状況(販売状況)について問い合わせを行う。
在庫使用回答	に対して旅行会社が報告回答を行う。または がなくても定期的に報告を行うのに利用する。
在庫増室要求	宿泊機関/旅行会社が双方に対して増室の依頼をするときに利用する。
在庫増室回答	に対して行う回答で利用する。
在庫減室要求	宿泊機関が旅行会社に対して減室の依頼をするときに利用する。
在庫減室回答	に対して行う回答で利用する。
	* から は現行の TL/コンパス/テレビュタの間でやっている処理をもとにしている。TL/コンパス/テレビュタ向けのXML化はこちらを利用する。
空室照会	仕入在庫機能を利用せずに、旅行会社と提携販売代理店が国内宿泊企画に対して、空室状況の問い合わせを行う。
空室照会回答	上記に対して宿泊機関が回答を行う場合に利用する。
リクエスト通知(予約・変更・取消)	仕入在庫機能を利用せずに、旅行会社と提携販売代理店が国内宿泊機関に対して、予約、変更、取消などを行う時に利用する。
リクエスト通知への回答	上記に対して宿泊機関が回答を行う場合に利用する。
フリーメッセージ	旅行会社と提携販売代理店が国内宿泊機関に対して自由にメッセージをやりとりするときに利用する。

TravelXML Ver1.1 (勸告案) 仕様書
表 2 海外取引データ メッセージ一覧

	Rooming List And Booking Request (予約 & ルーミングリスト送付)	旅行会社がツアーオペレータ・ホテルに対して、ツアーオペレータがホテルに対して、主にルーミングリストの送付を行う。他に新規予約、取消、変更、その他の連絡に利用する。
	Booking Reply(予約回答)	上記に対してツアーオペレータが旅行会社に対して、ホテルがツアーオペレータ・旅行会社に対して回答を行う。
	Block Report (ブロック使用報告)	旅行会社がツアーオペレータ・ホテルに対して、ツアーオペレータがホテルに対して、仕入している客室の使用状況(販売状況報告)を行うときに利用する。
	Block Reply (ブロック使用報告に対する回答)	上記に対するホテルからの回答。
	Room Availability Inquiry (空室照会)	旅行会社がツアーオペレータ・ホテルに対して、ツアーオペレータがホテルに対して行う空室状況照会。
	Room Availability Reply (空室照会に対する回答)	上記に対するツアーオペレータ・ホテルからの回答。
	Flight Data (フライト情報送付)	旅行会社がツアーオペレータに対して行うツアーのフライト情報提供。

2 TravelXML の構造定義

2.1 国内取引データの構造定義

2.1.1 在庫からの予約通知連絡 (予約通知・変更・取消) の構造定義

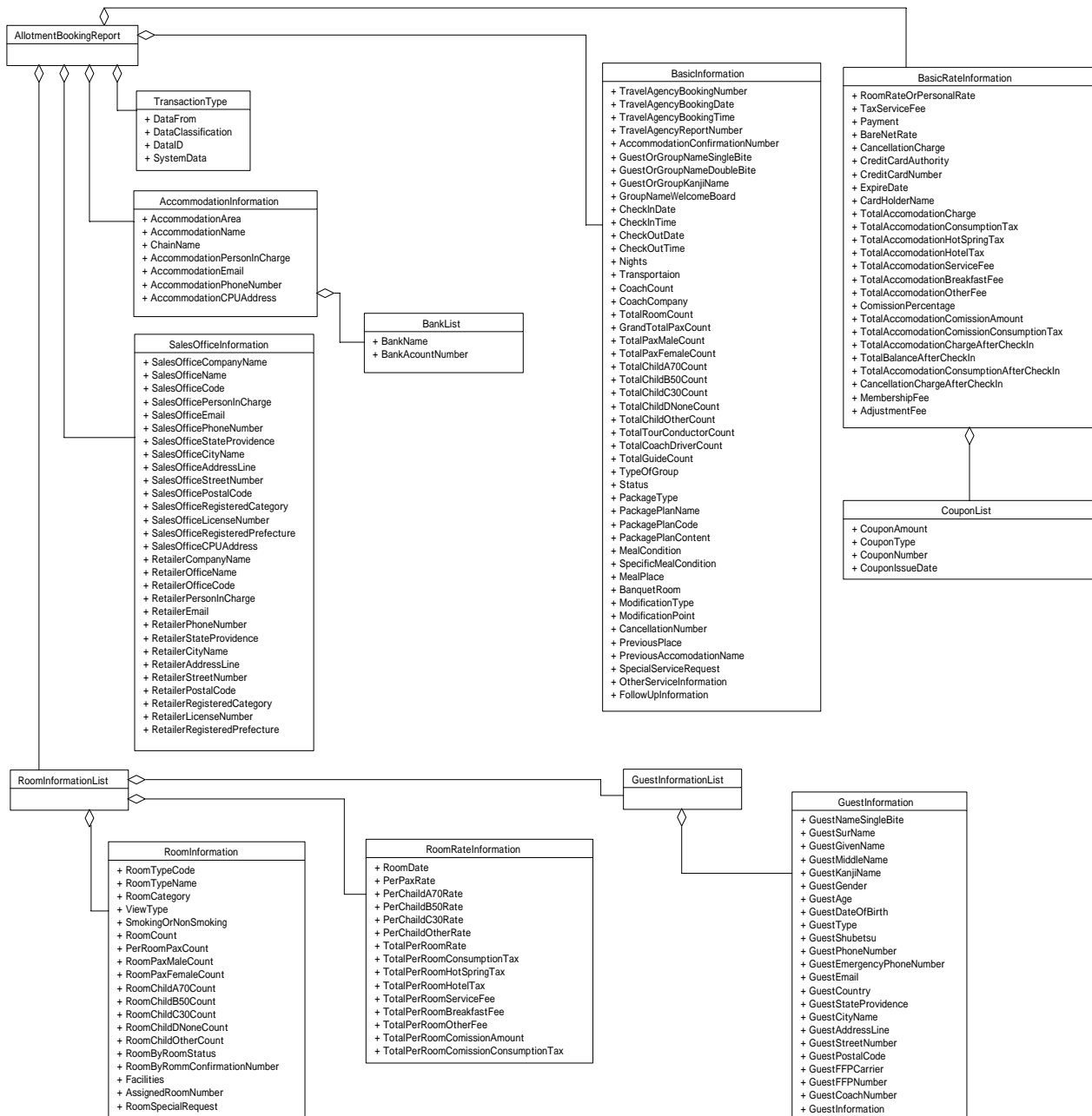

2.1.2 在庫からの予約通知受取確認(予約通知・変更・取消)の構造定義

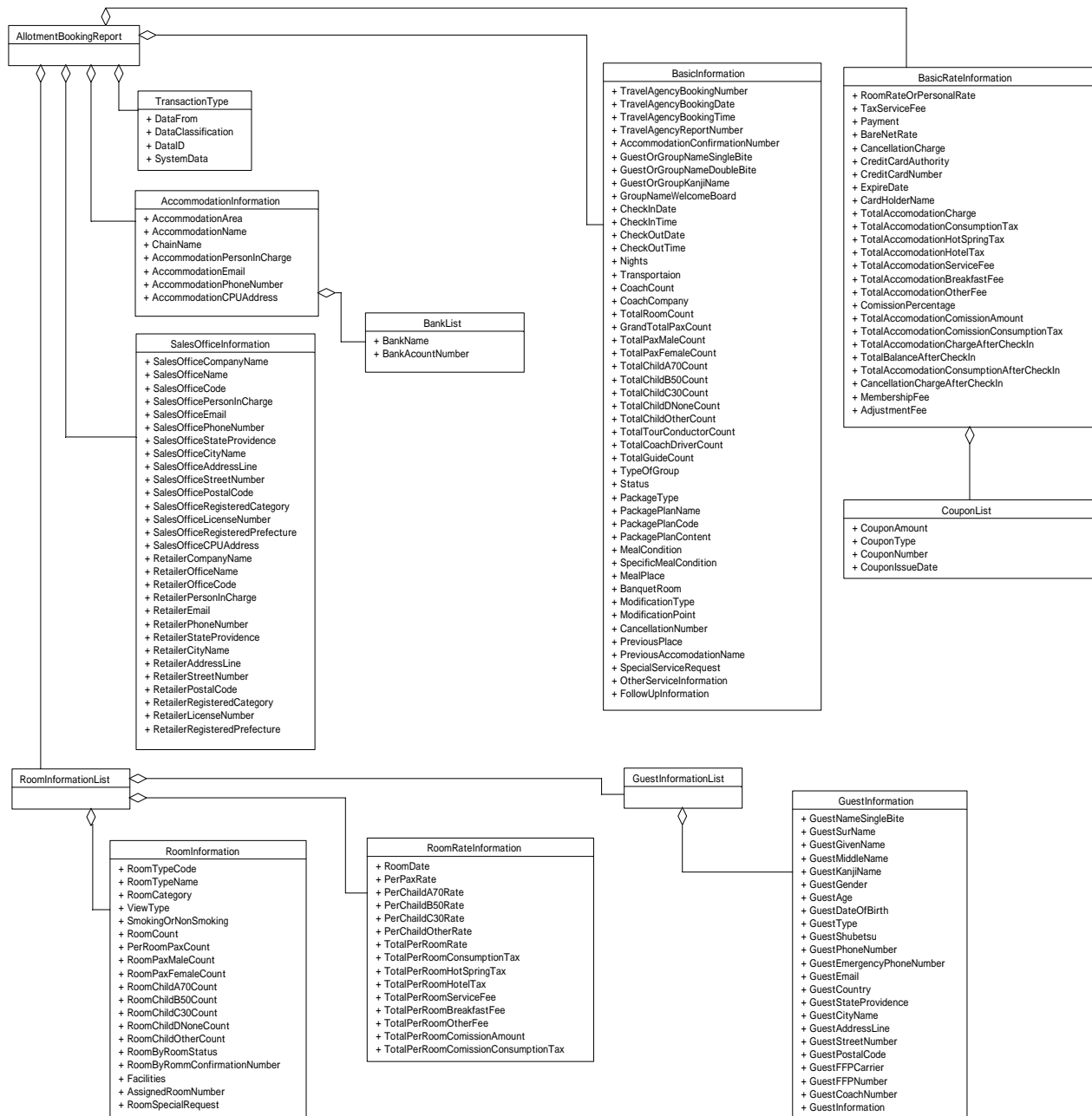

2.1.3 在庫使用報告依頼の構造定義

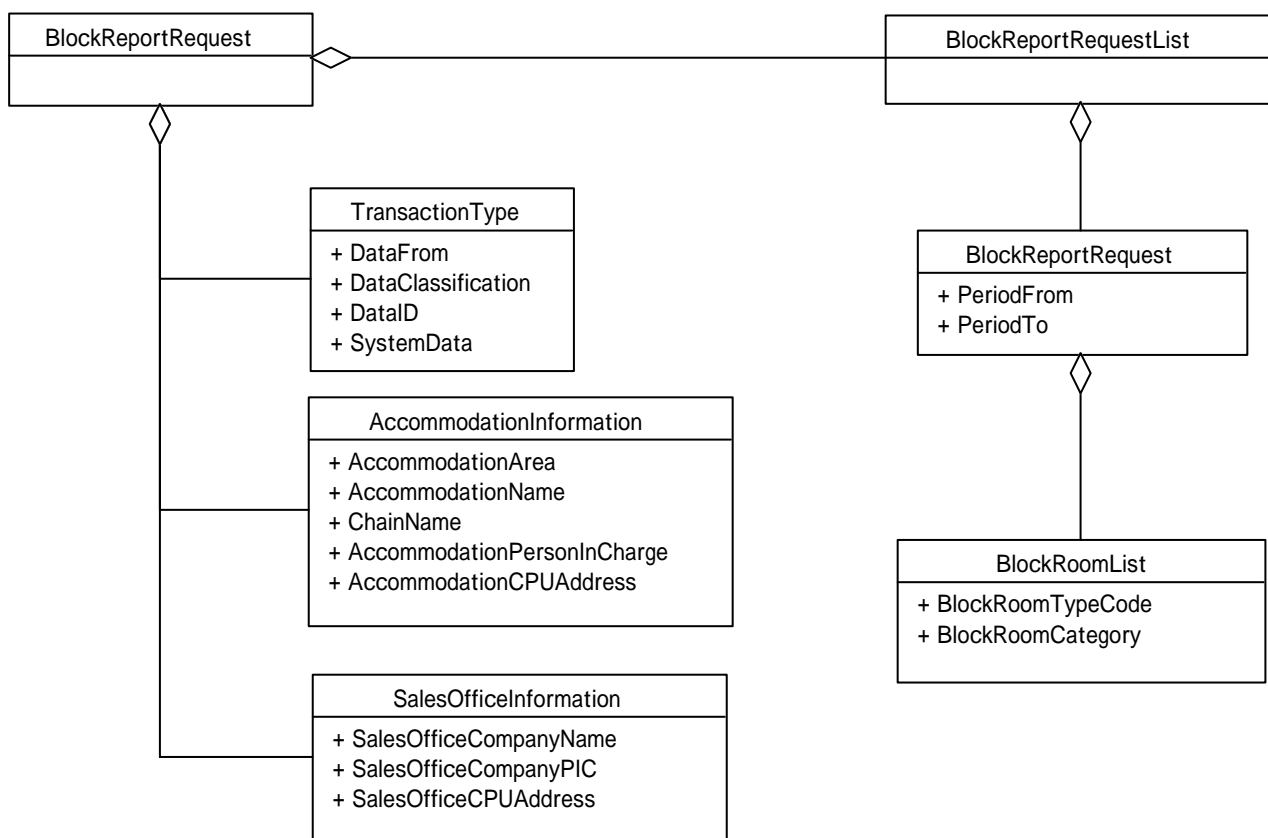

2.1.4 在庫使用回答の構造定義

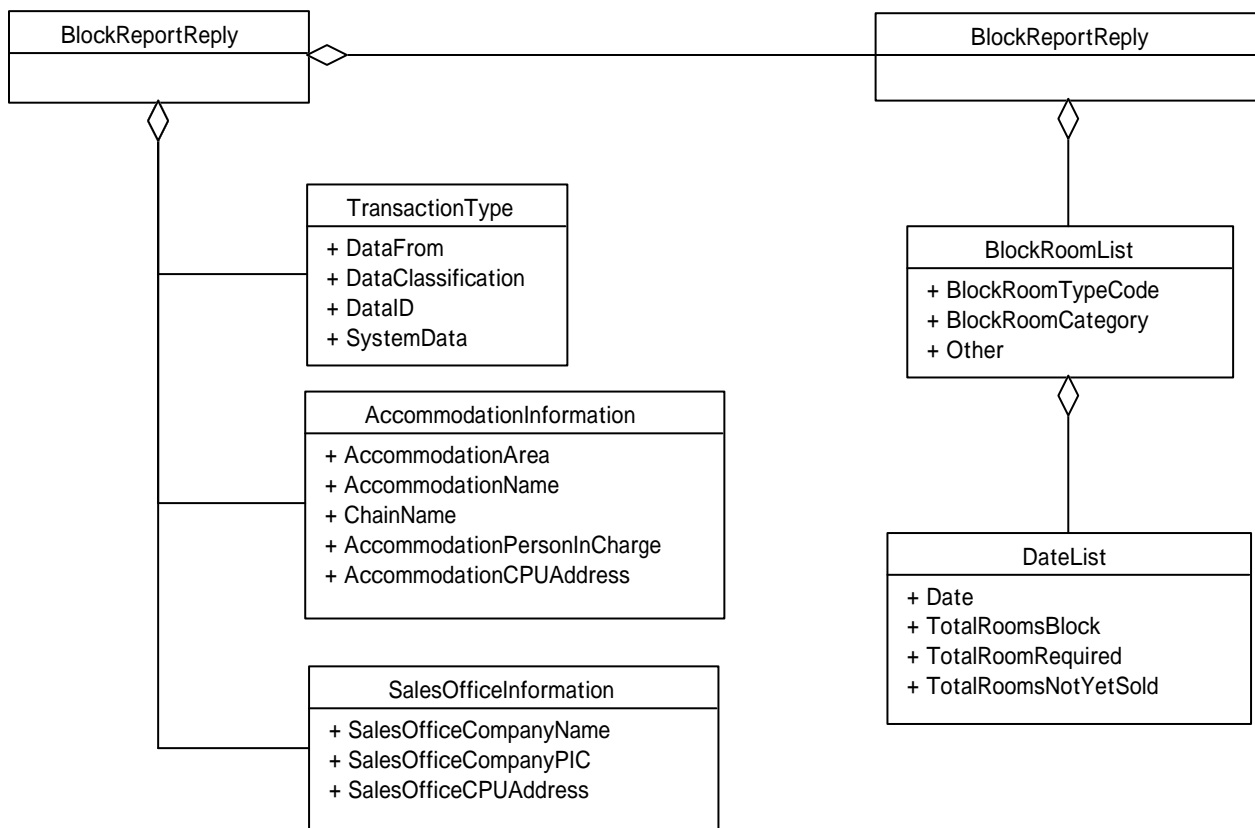

2.1.5 在庫増室要求の構造定義

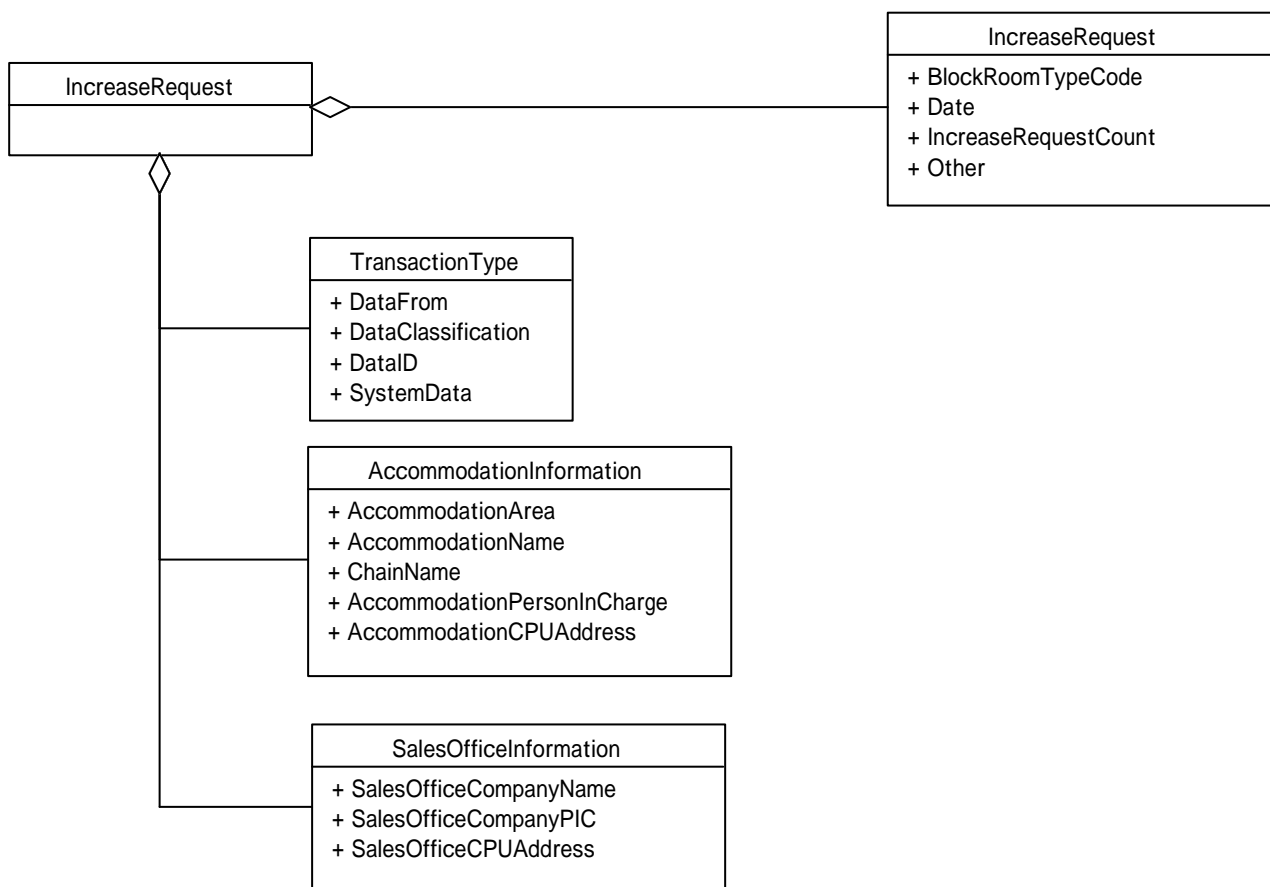

2.1.6 在庫増室回答の構造定義

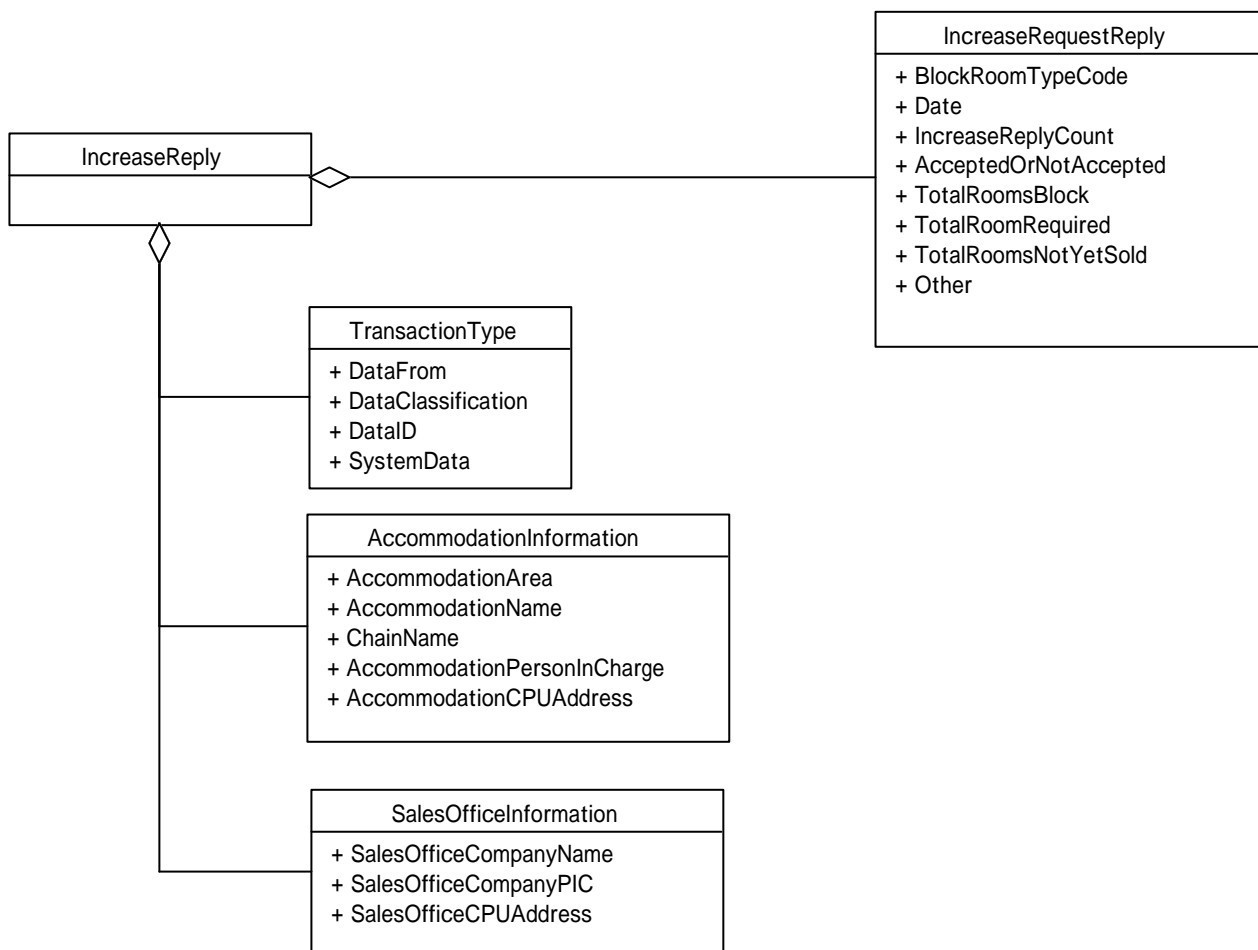

2.1.7 在庫減室要求の構造定義

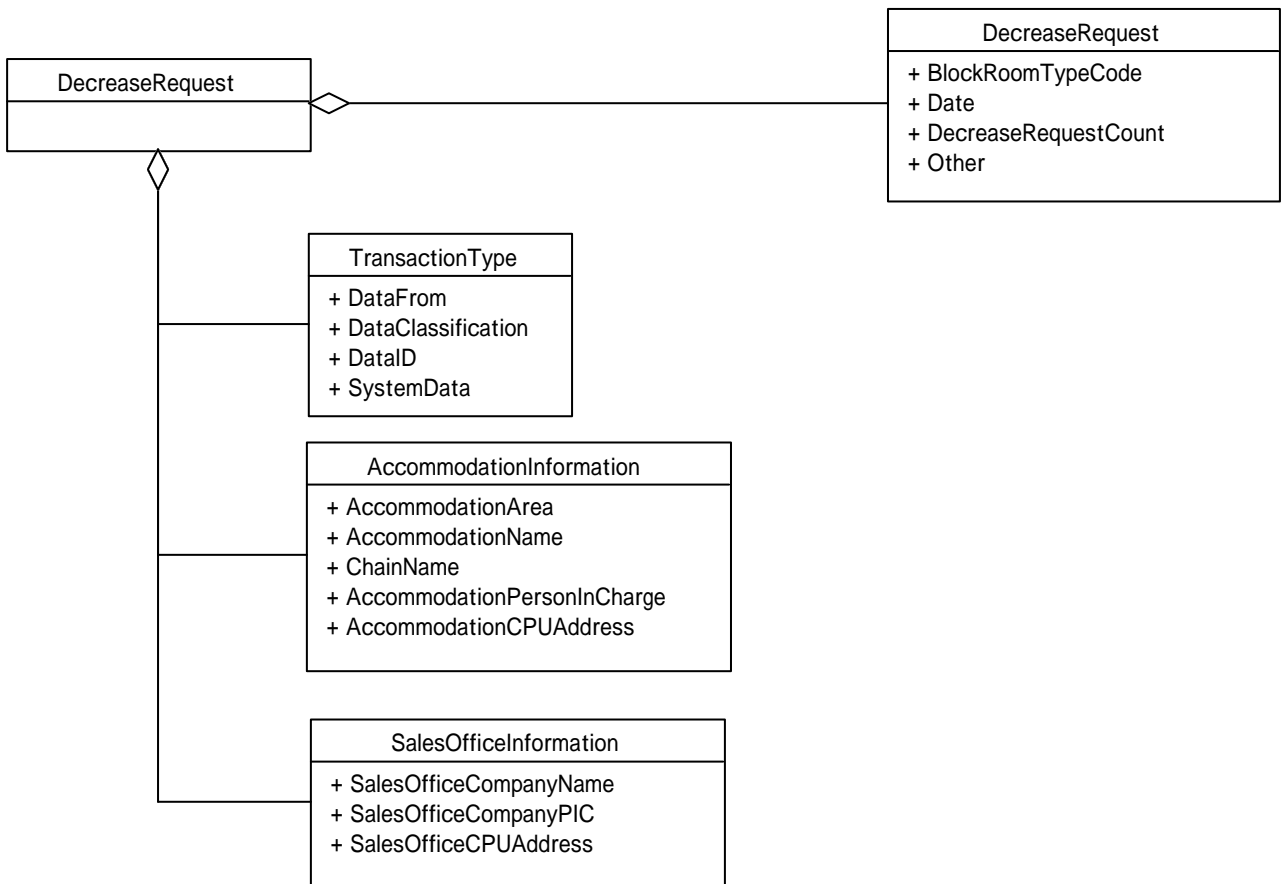

2.1.8 在庫減室回答の構造定義

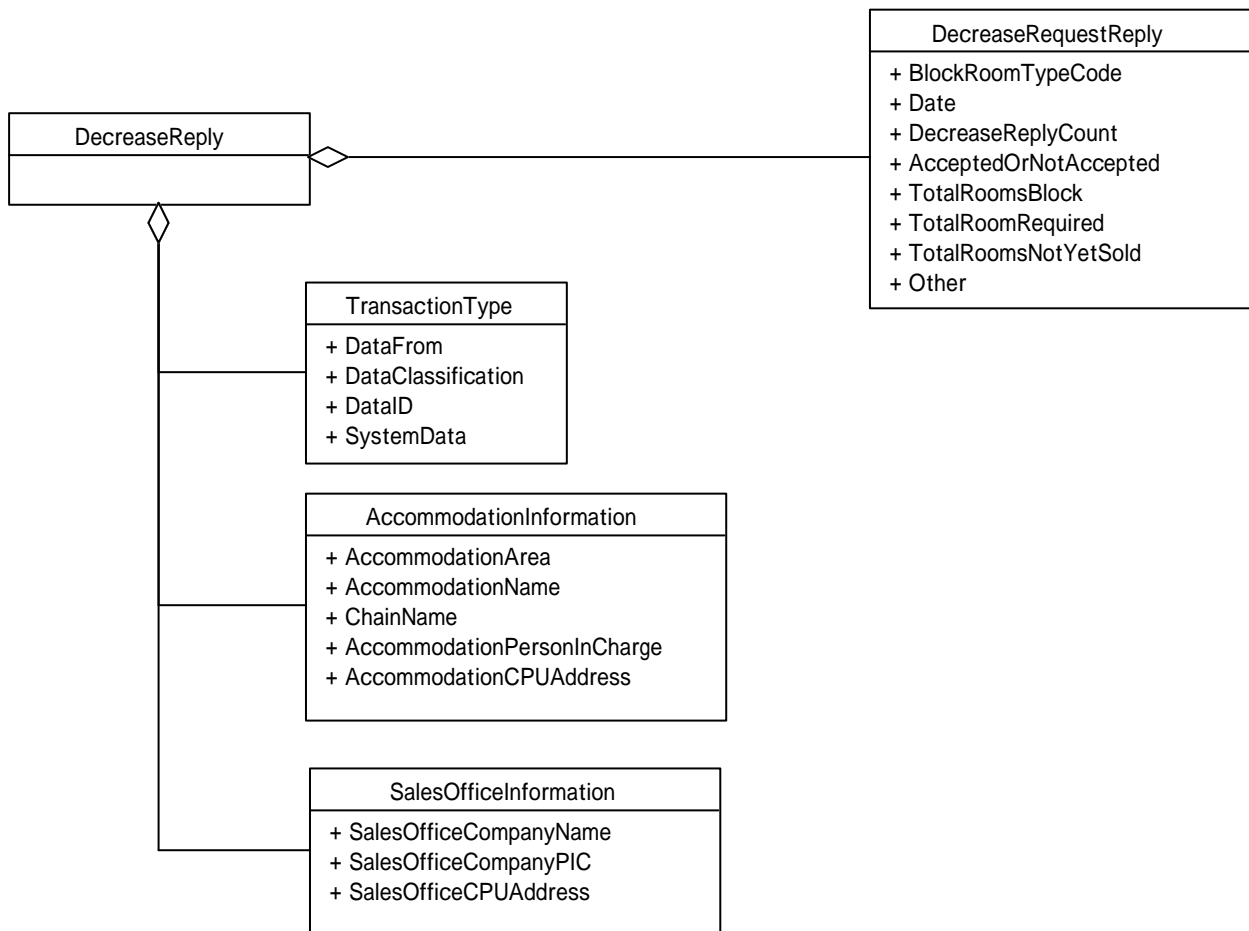

2.1.9 空室照会の構造定義

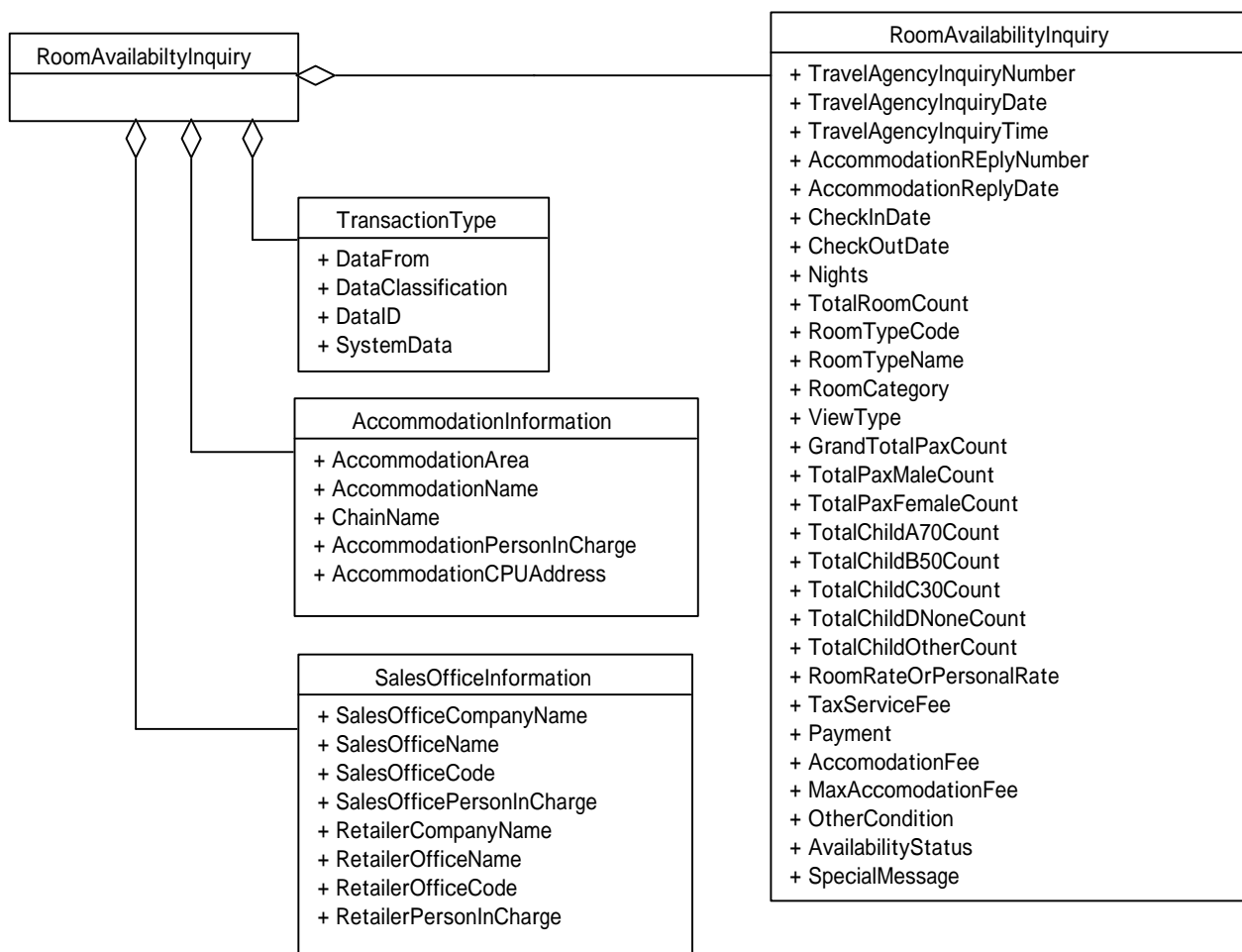

2.1.10 空室照会回答の構造定義

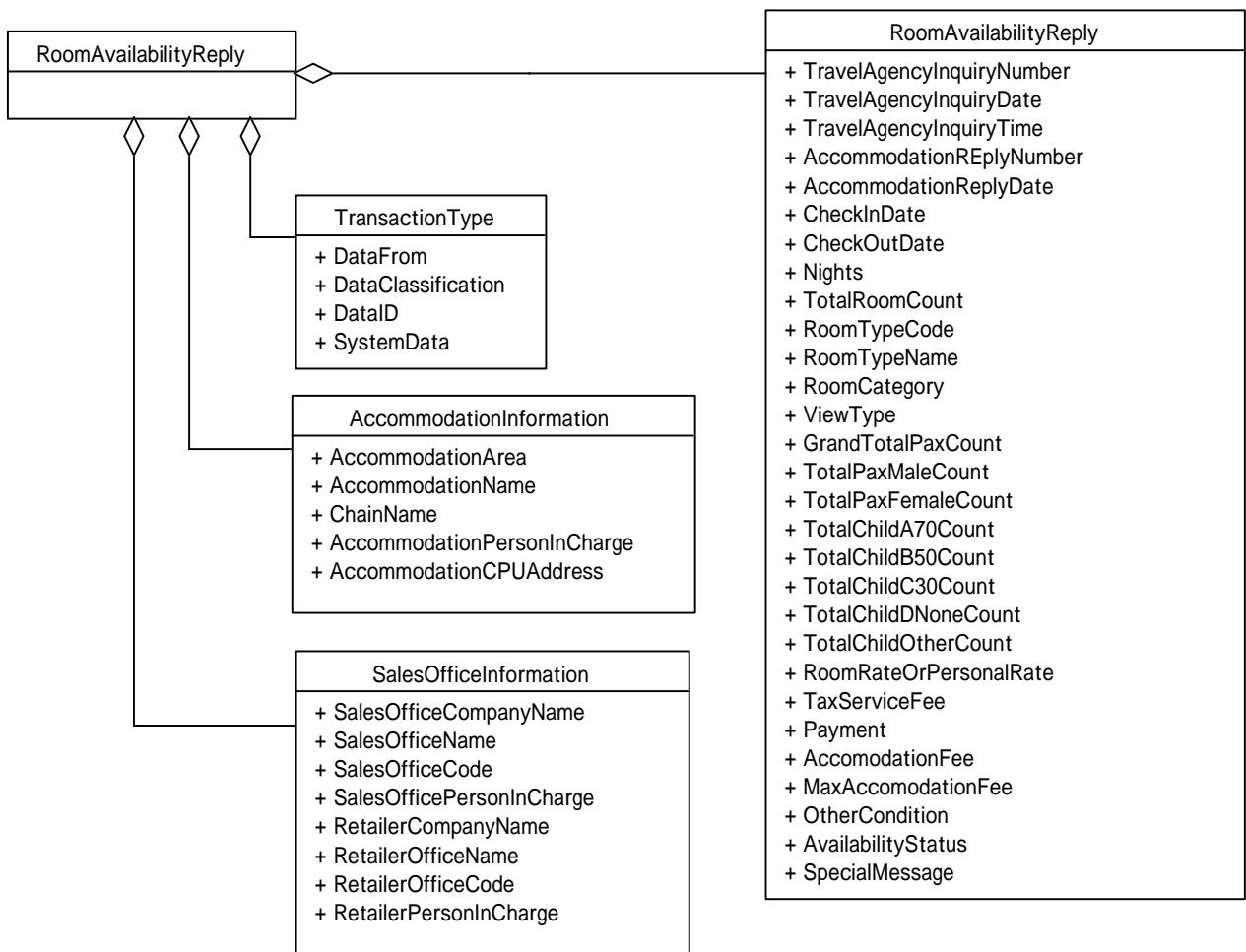

2.1.11 リクエスト通知 (予約・変更・取消) の構造定義

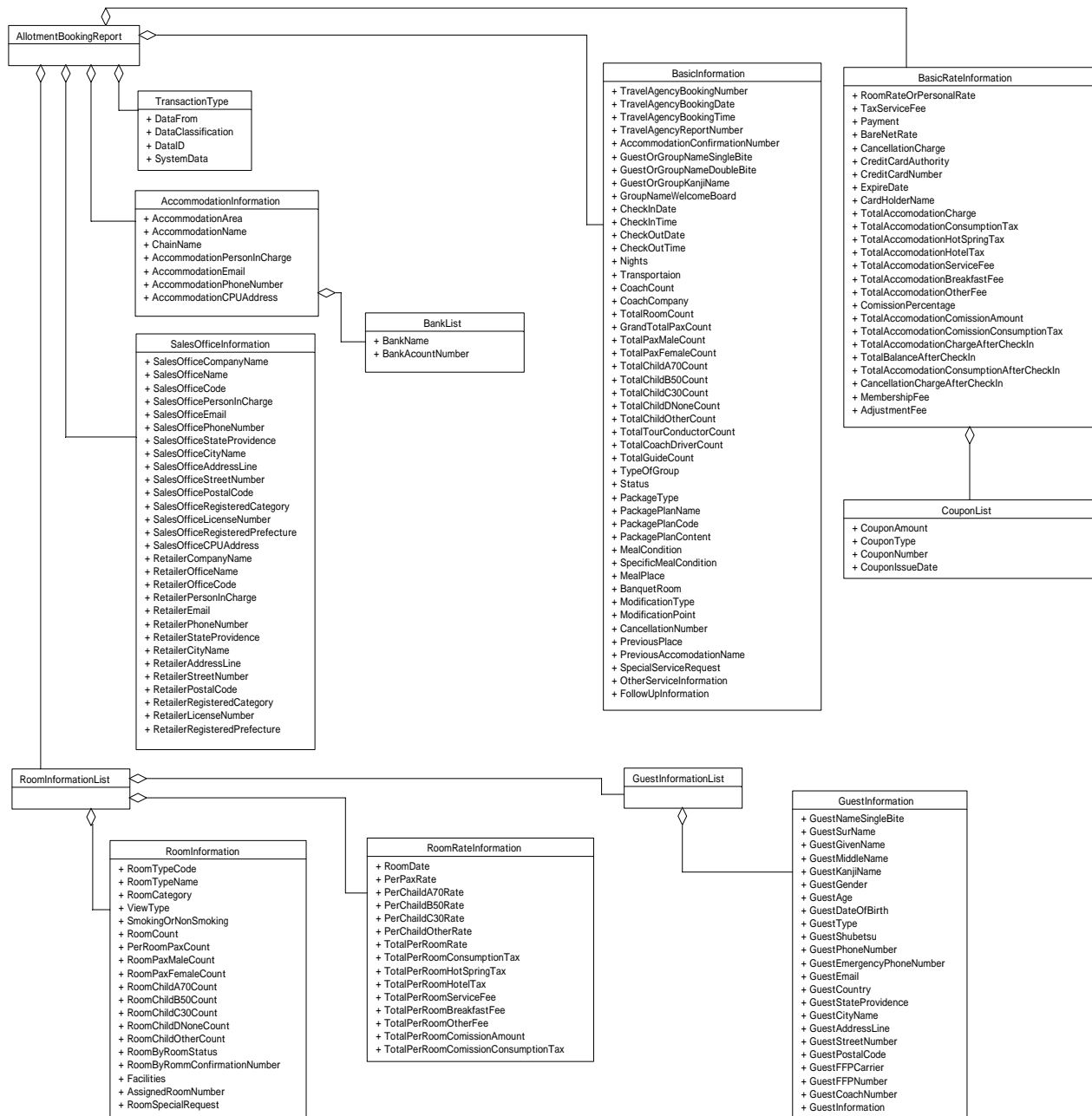

2.1.12 リクエスト通知への回答の構造定義

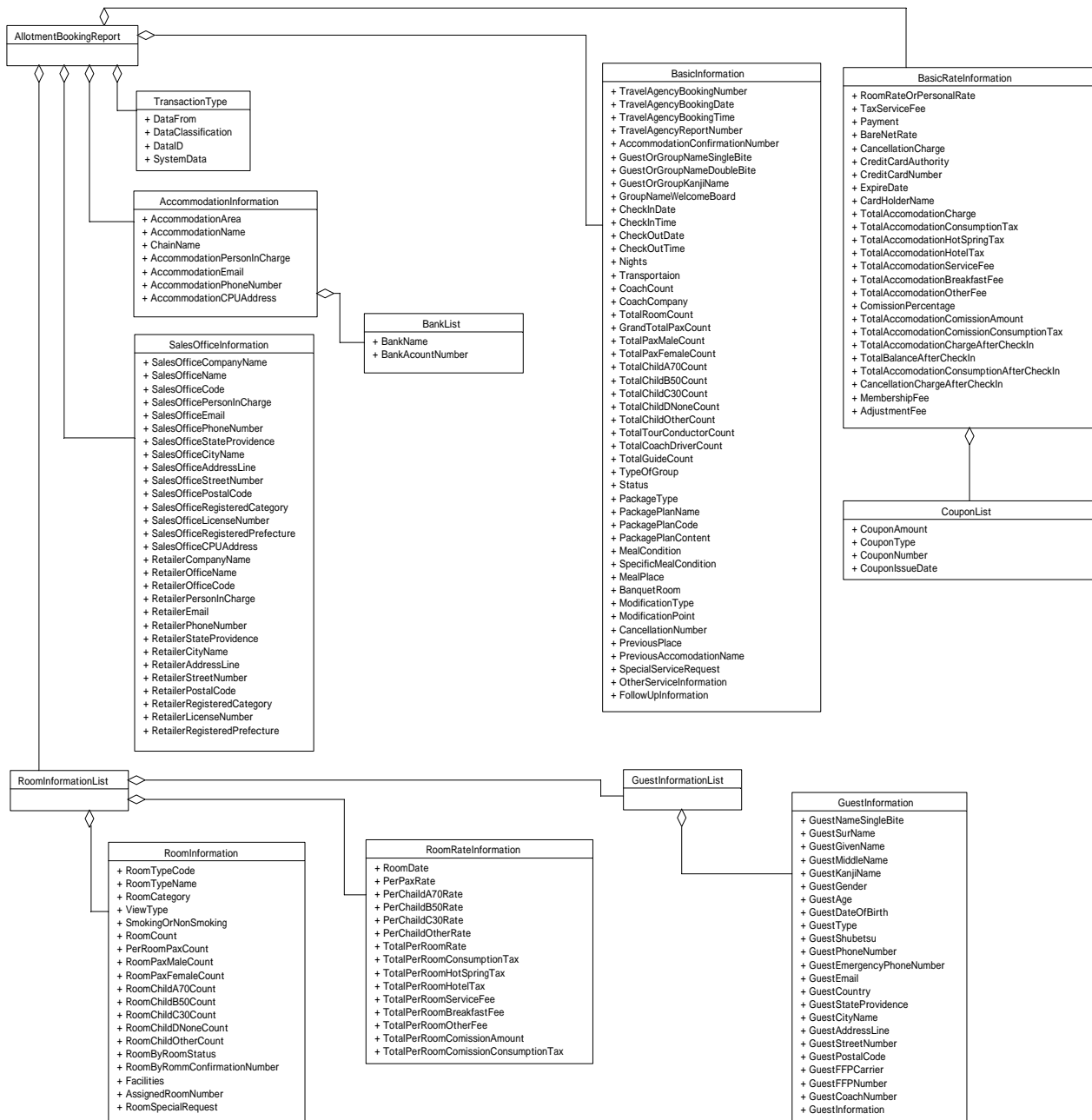

2.1.13 フリーメッセージの構造定義

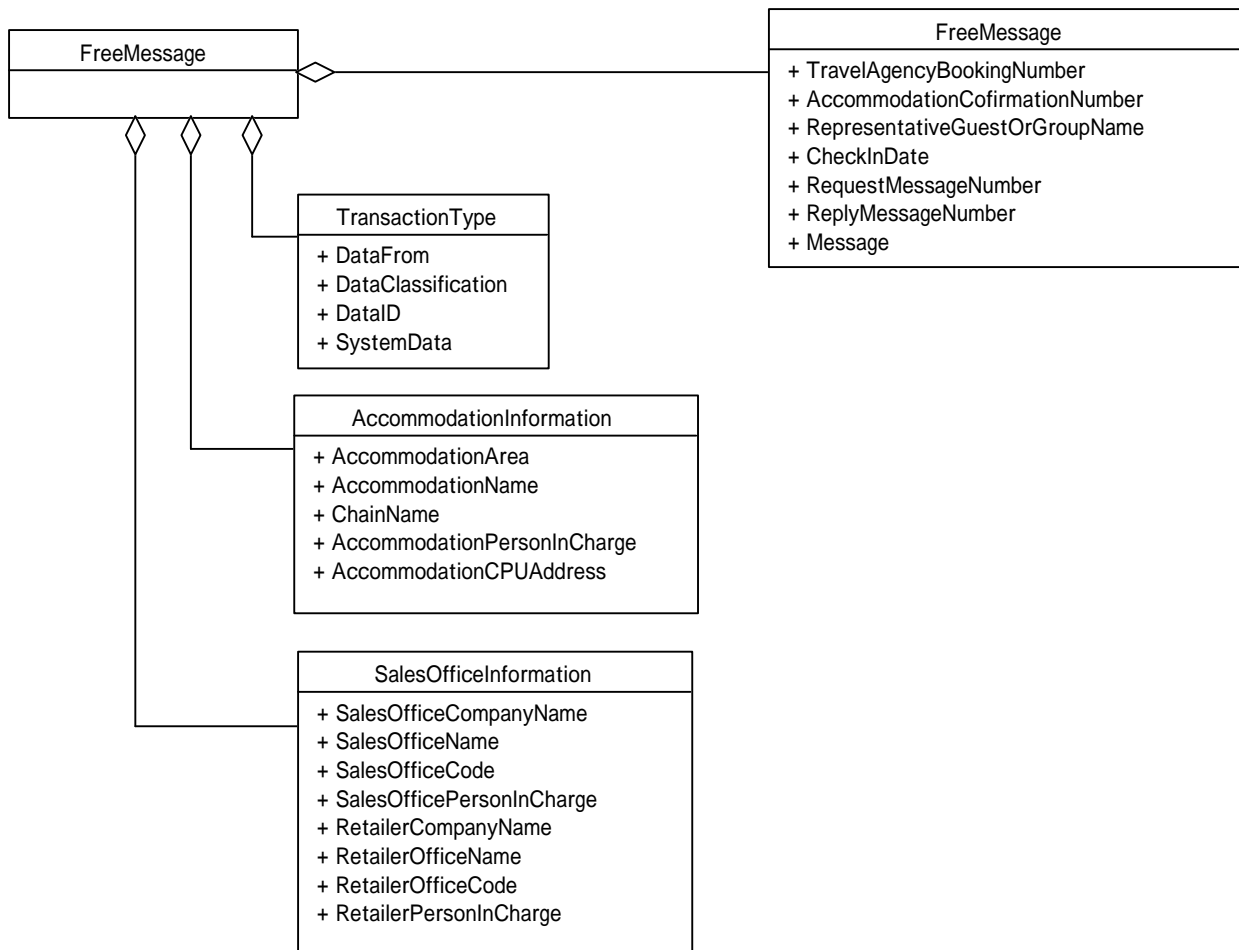

2.2 海外取引データ

2.2.1 Rooming List And Booking Request(予約 & ルーミングリスト送付)

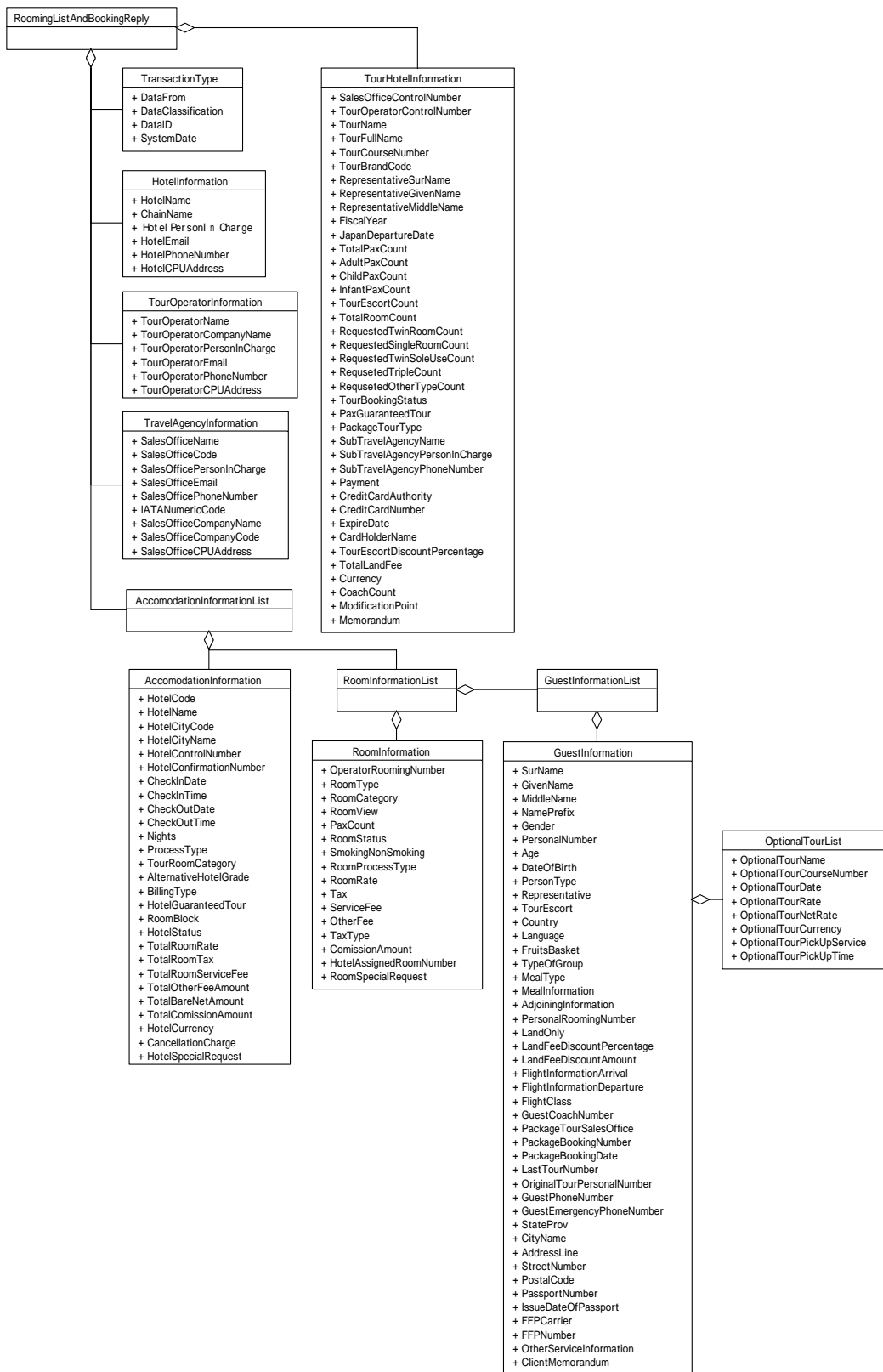

2.2.2 Booking Reply(予約回答)

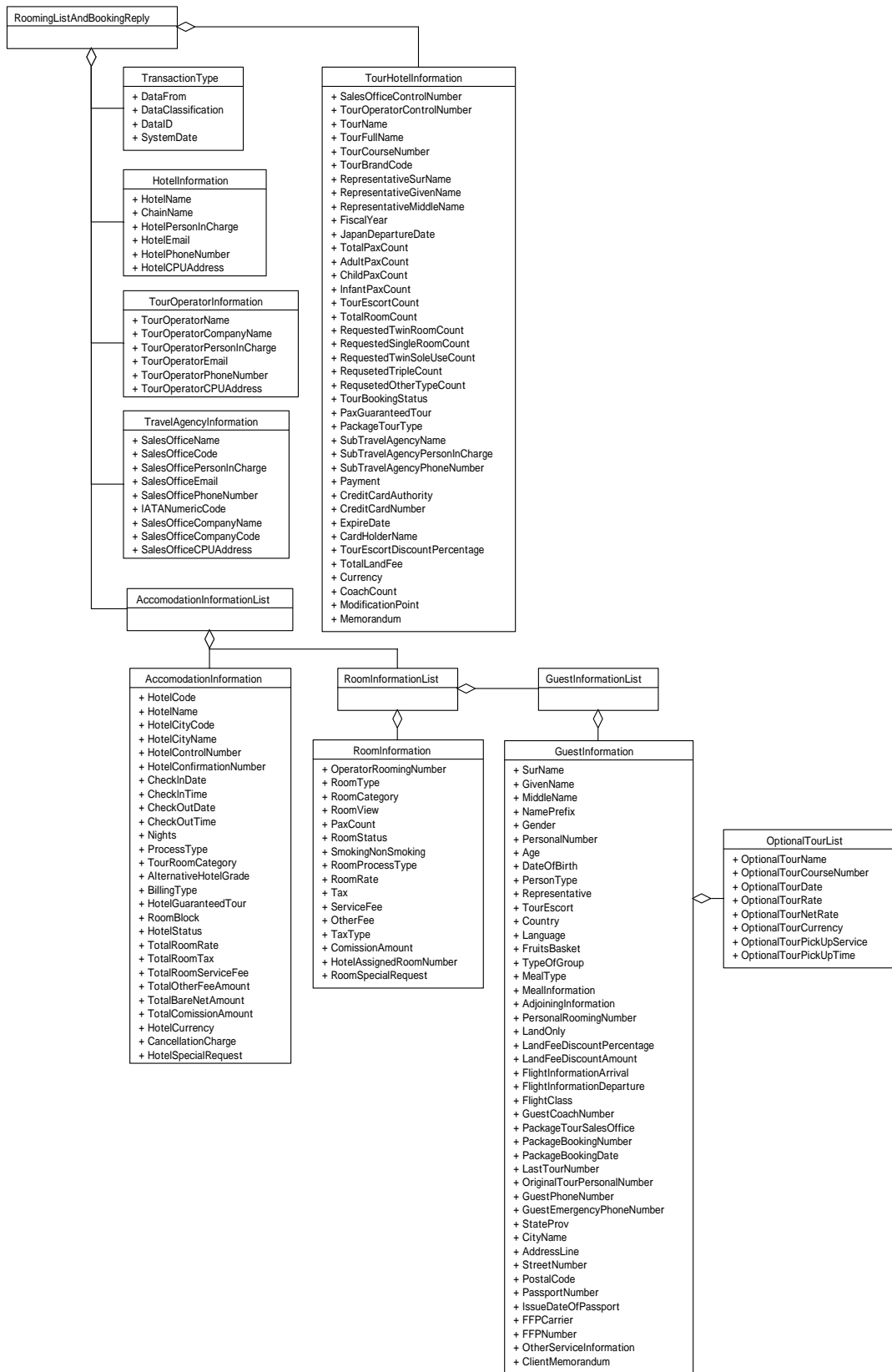

2.2.3 Block Report (ブロック使用報告)

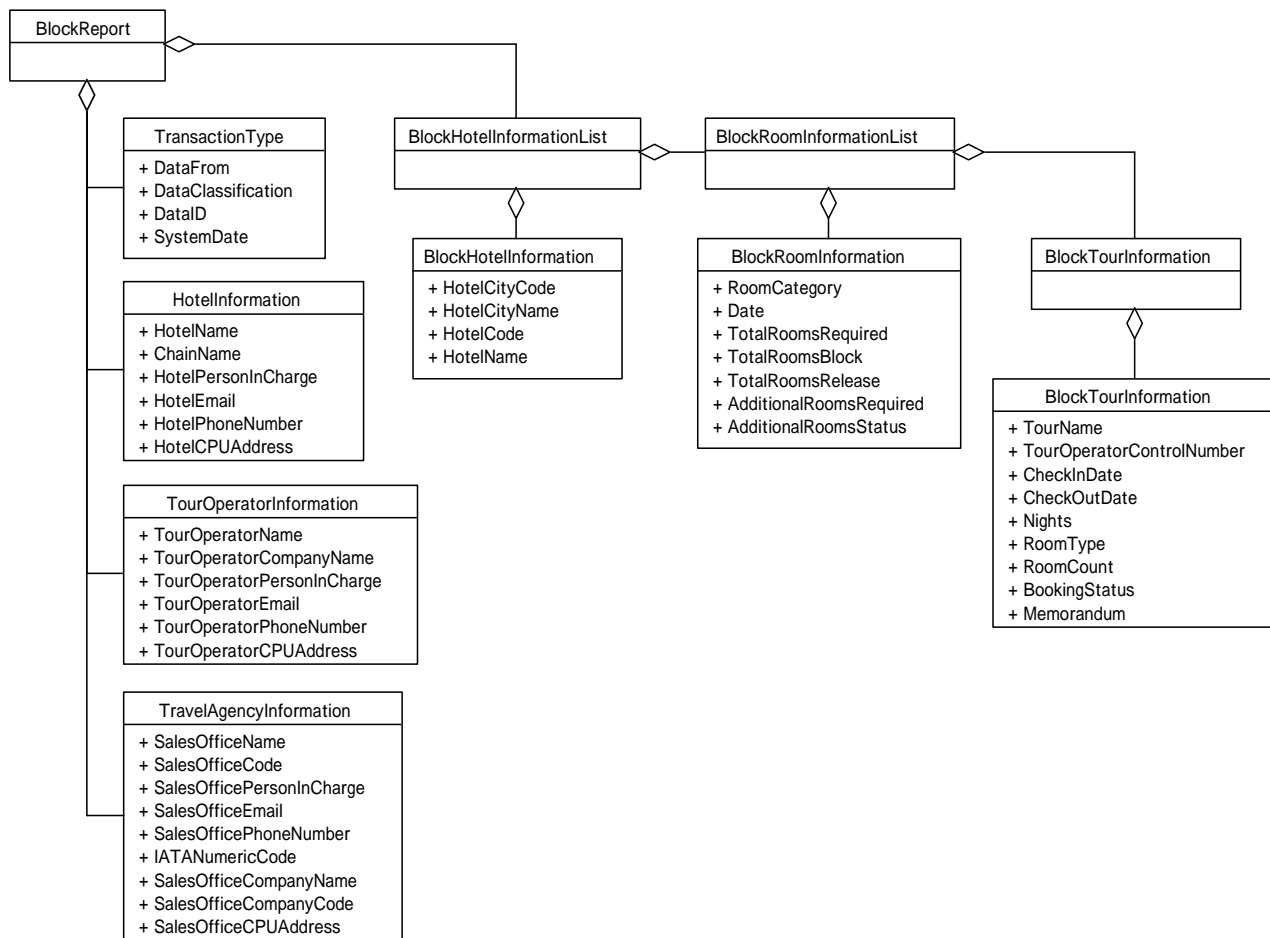

2.2.4 Block Reply (ブロック使用報告に対する回答)

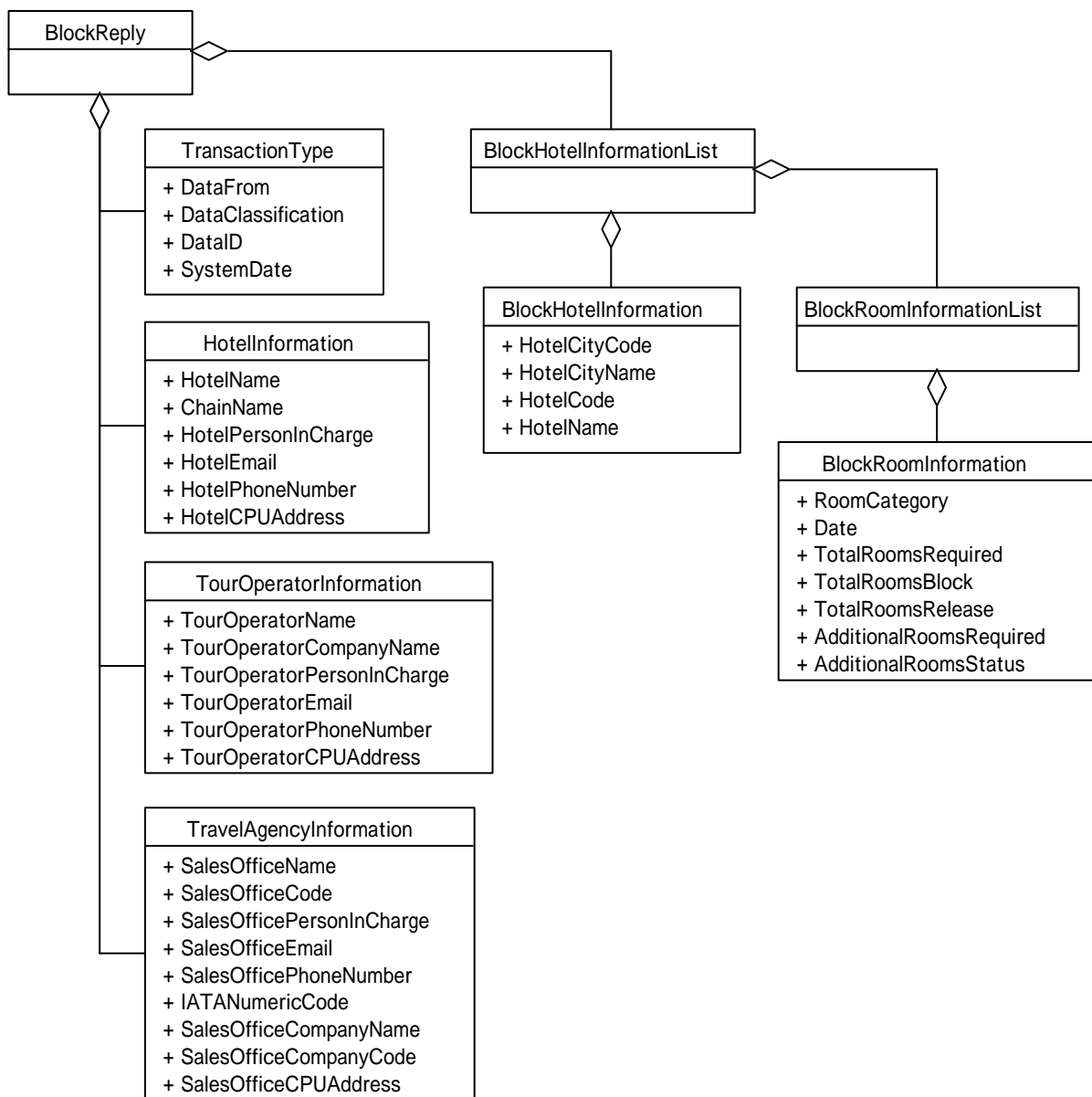

2.2.5 Room Availability Inquiry (空室照会)

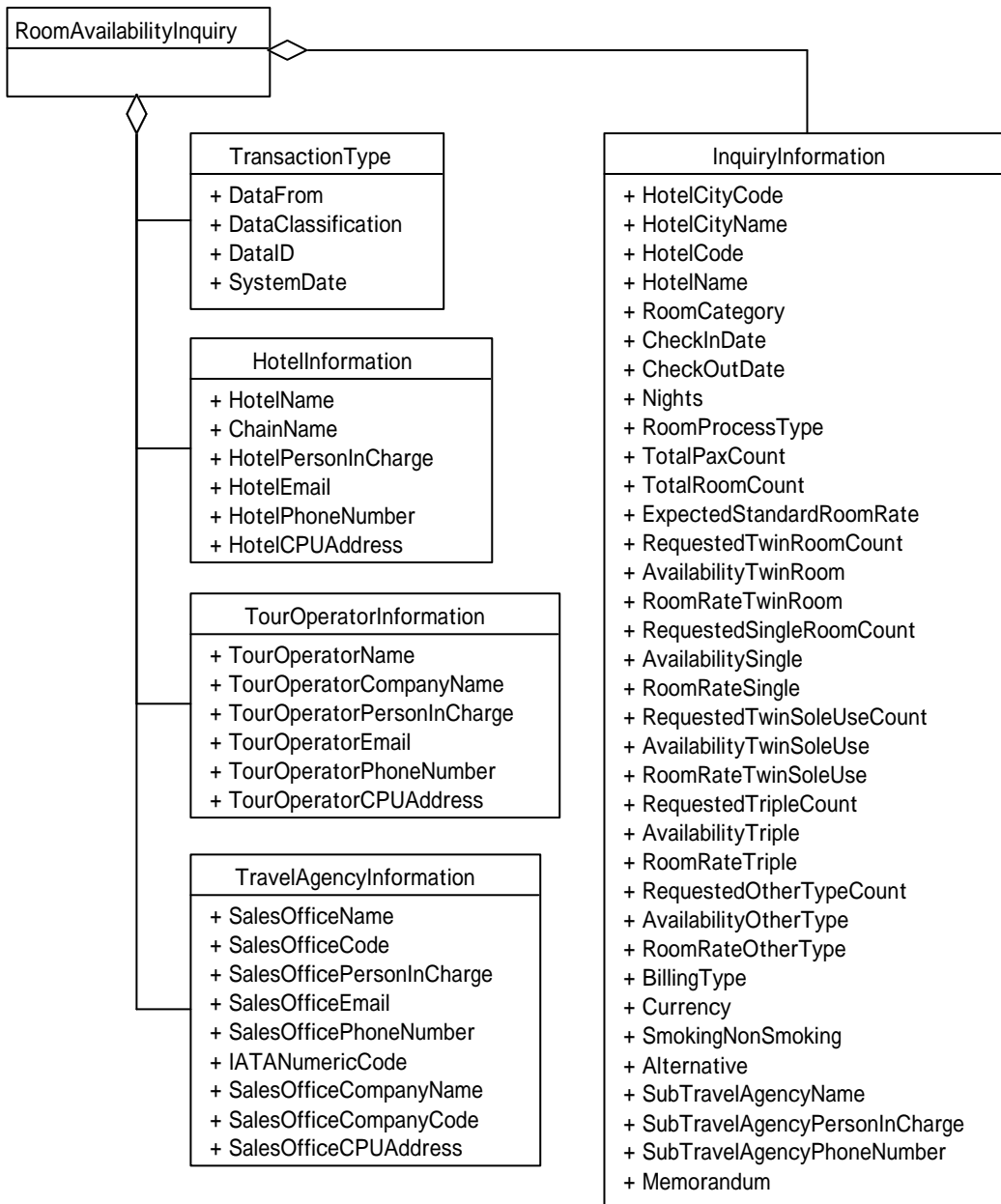

2.2.6 Room Availability Reply (空室照会に対する回答)

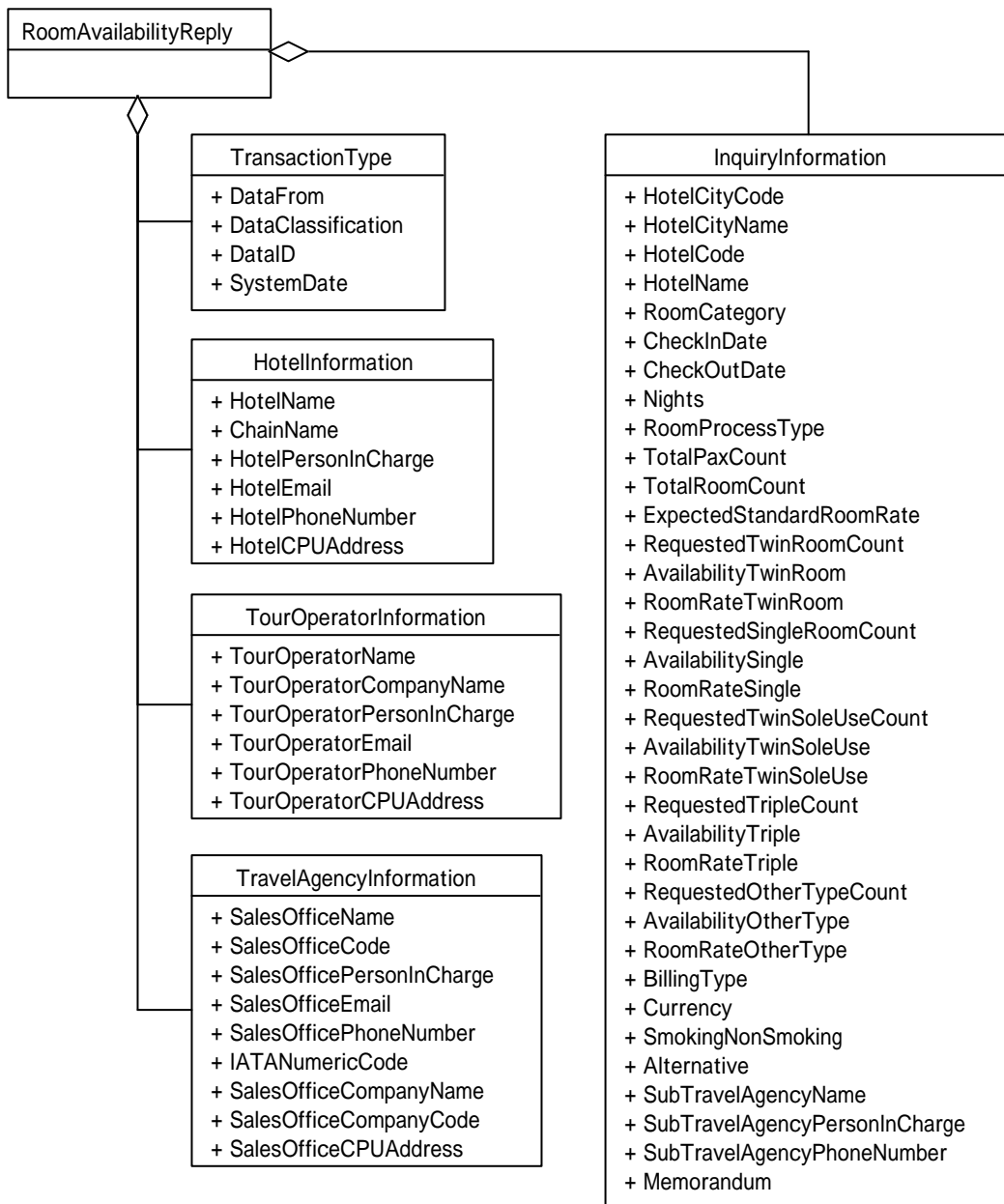

2.2.7 Flight Data (フライト情報送付)

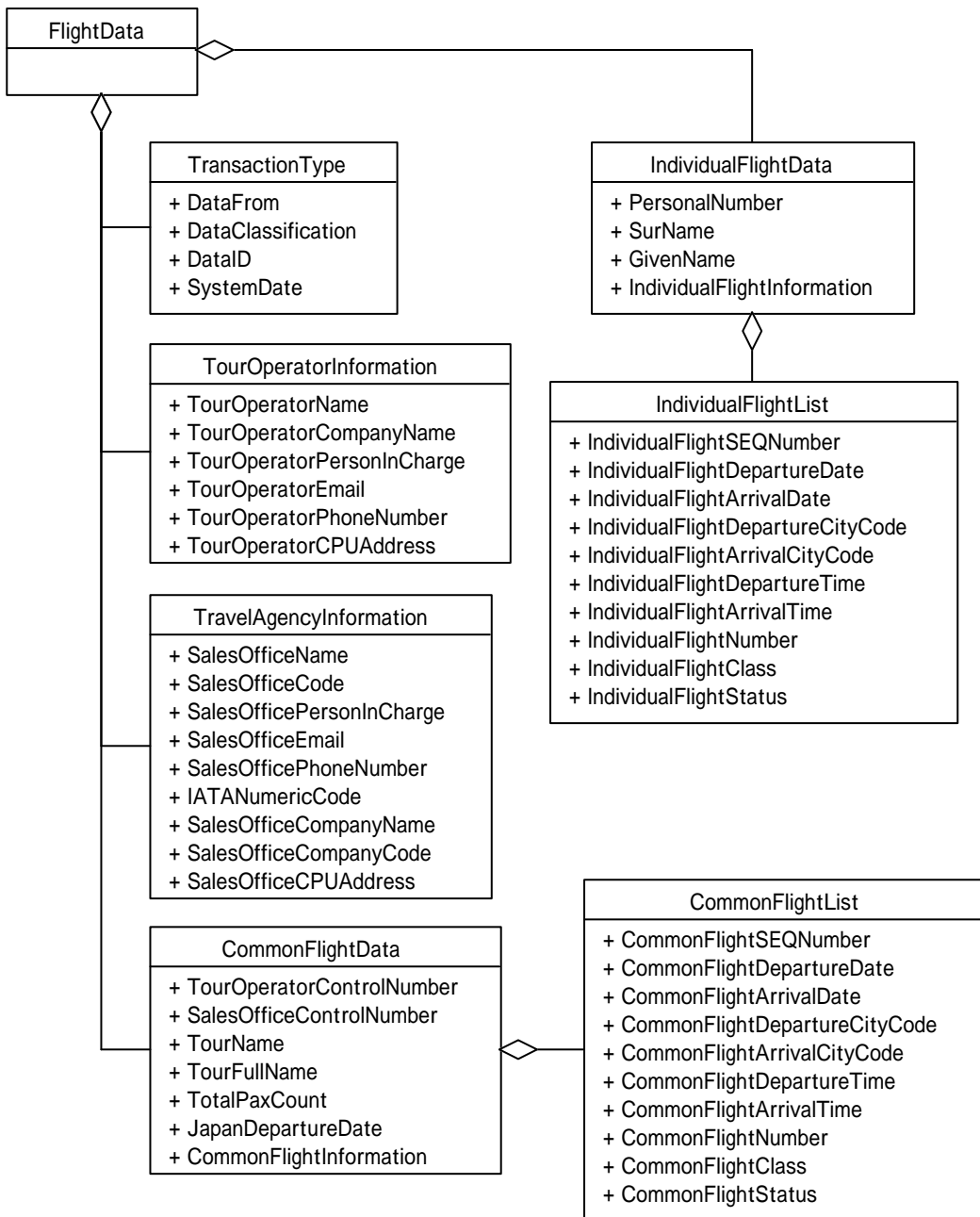

2.3 国内企画商品取引データの構造定義(作成中)

2.3.1 予約可否照会

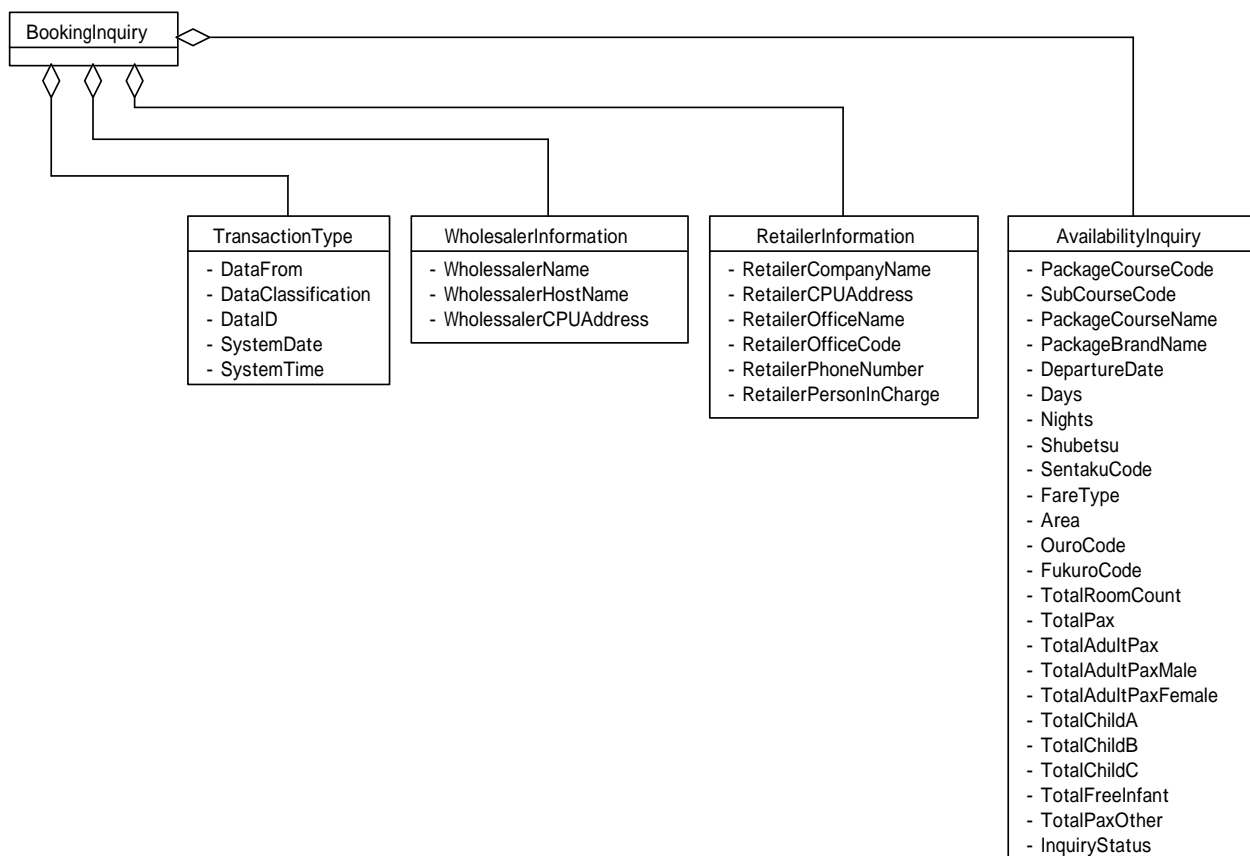

2.3.2 予約可否照会に対する回答

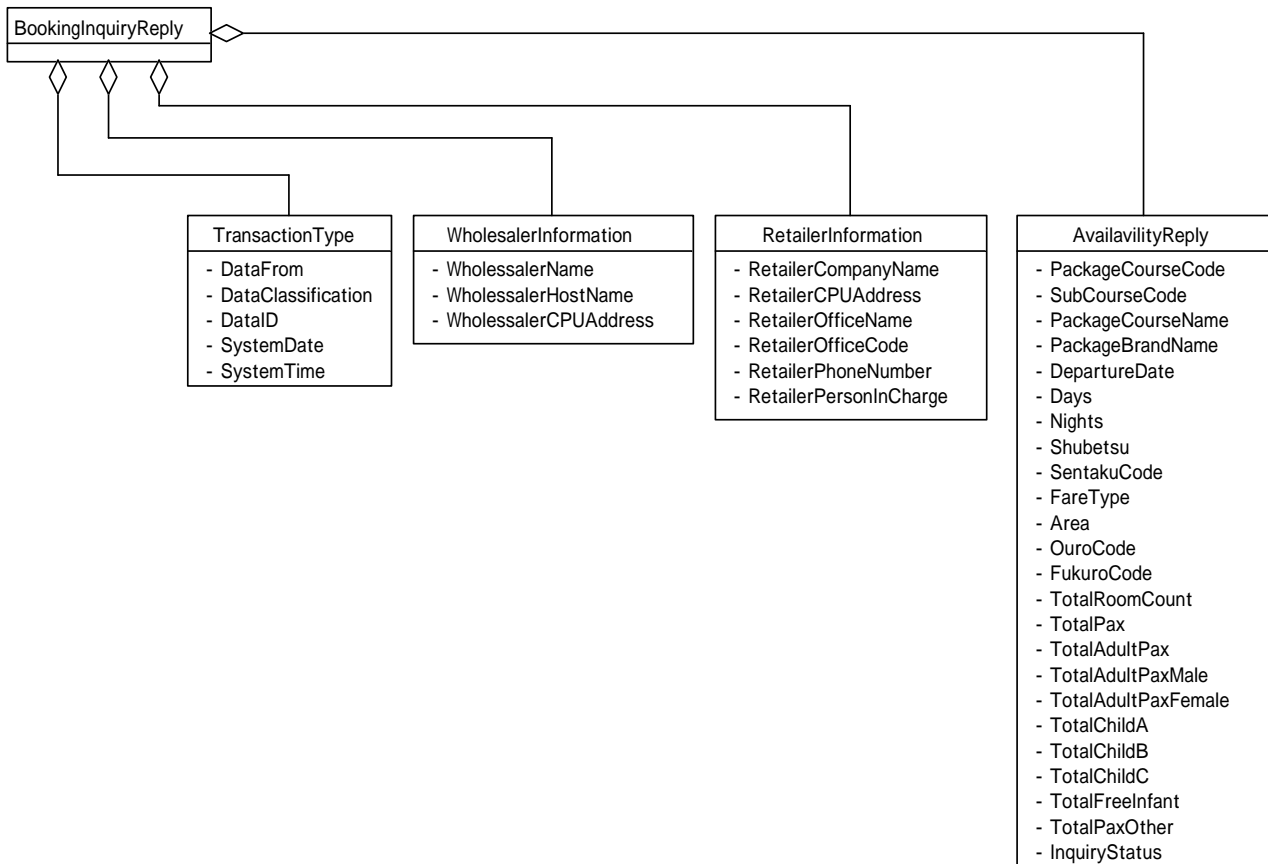

2.3.3 予約要求

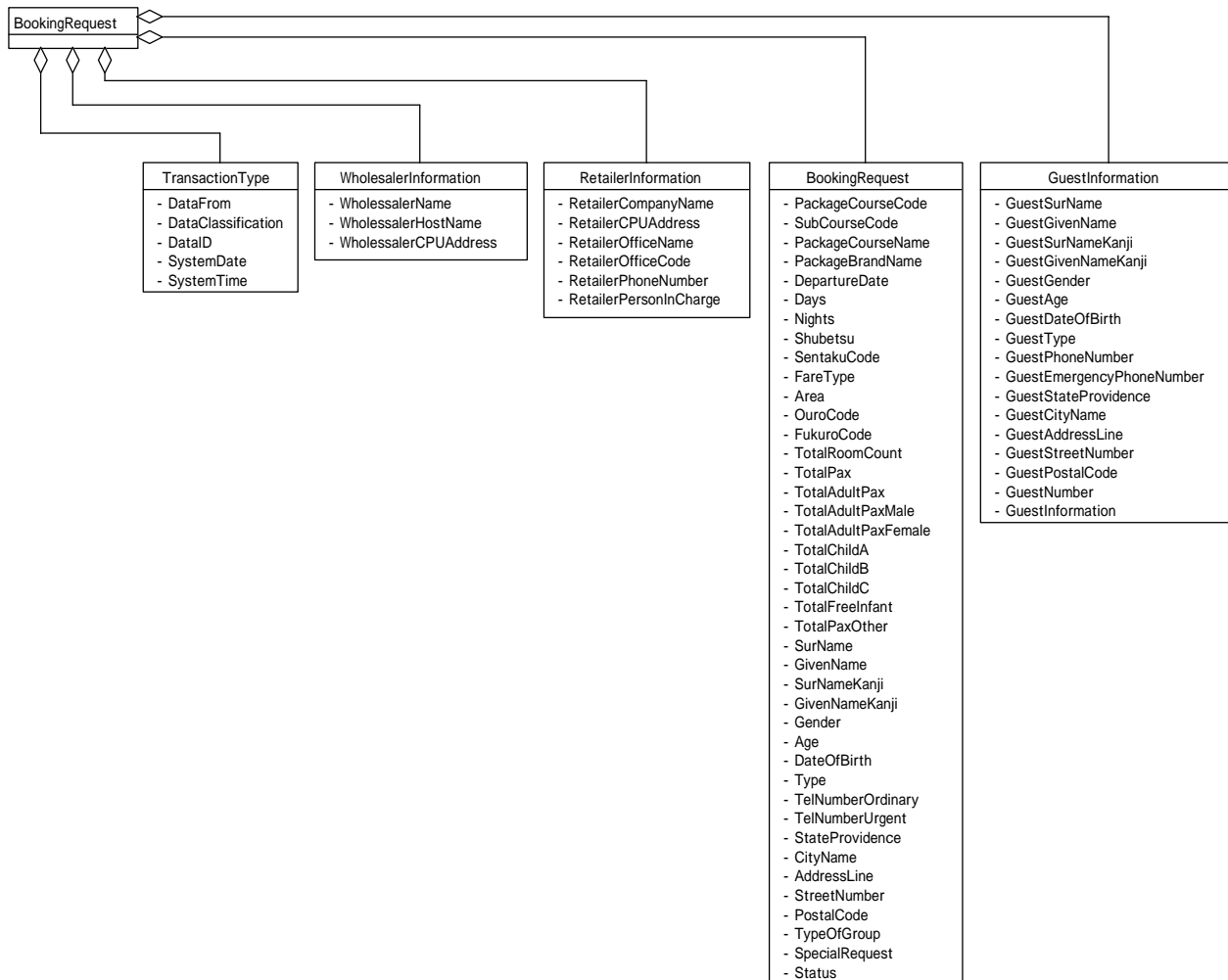

2.3.4 予約要求に対する回答

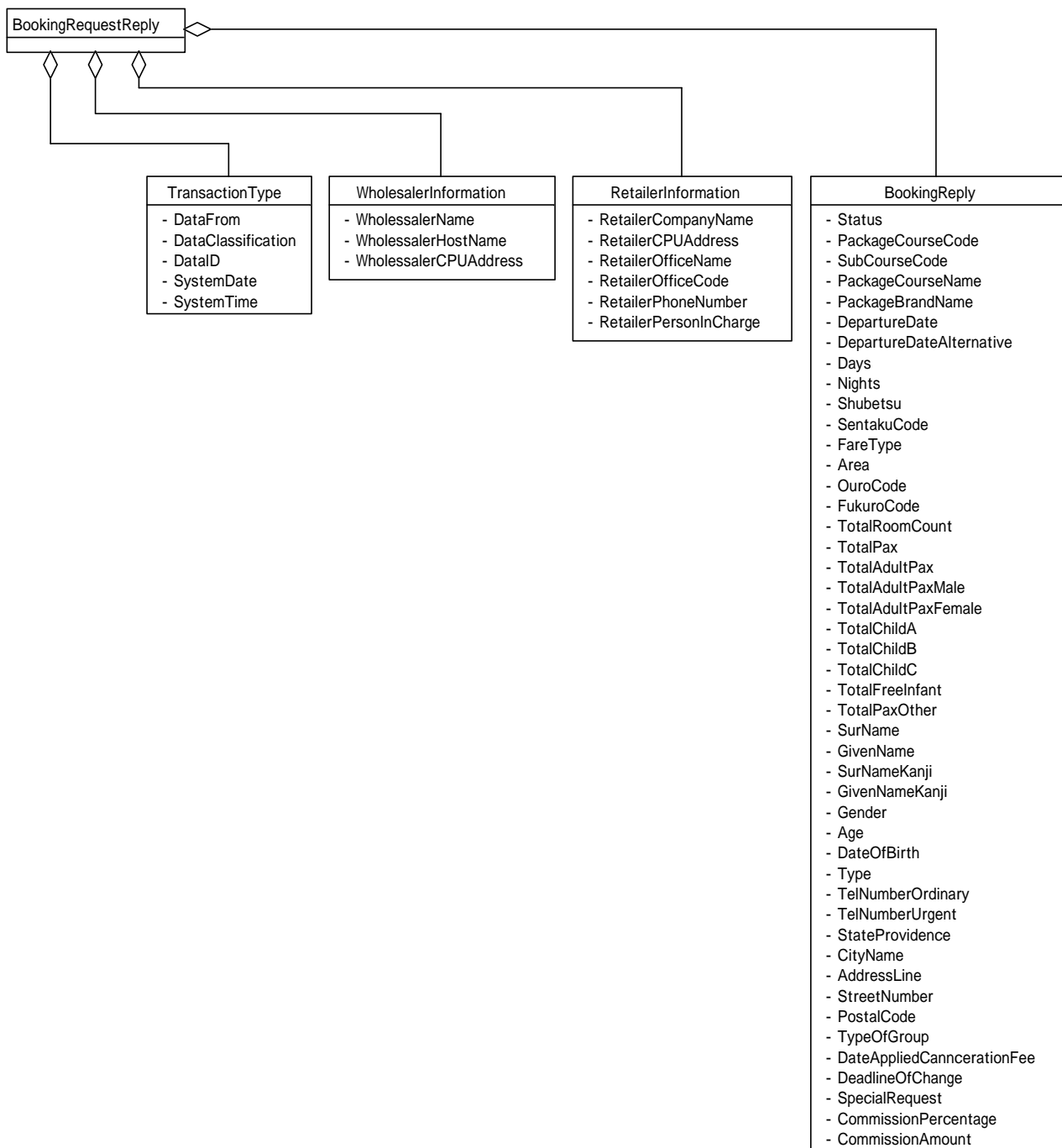

2.3.5 予約内容照会

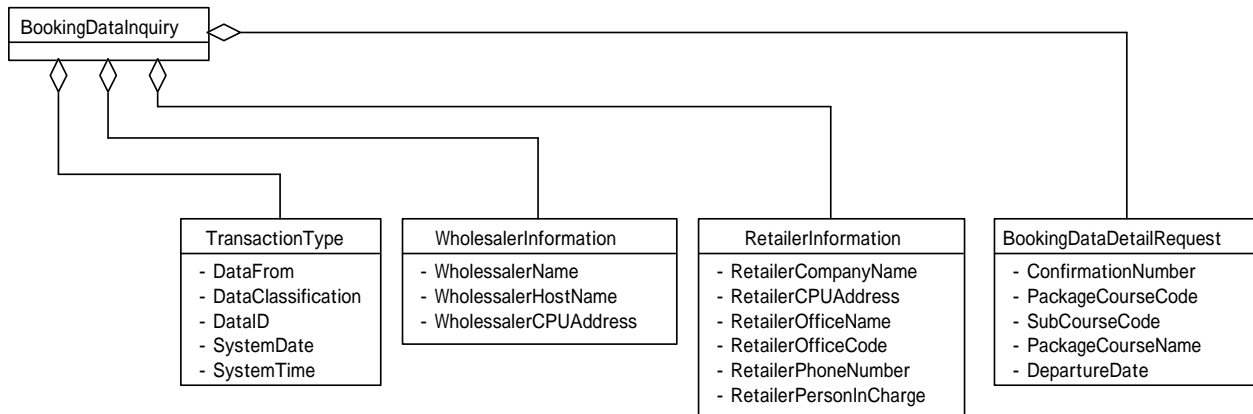

2.3.6 予約内容照会に対する回答

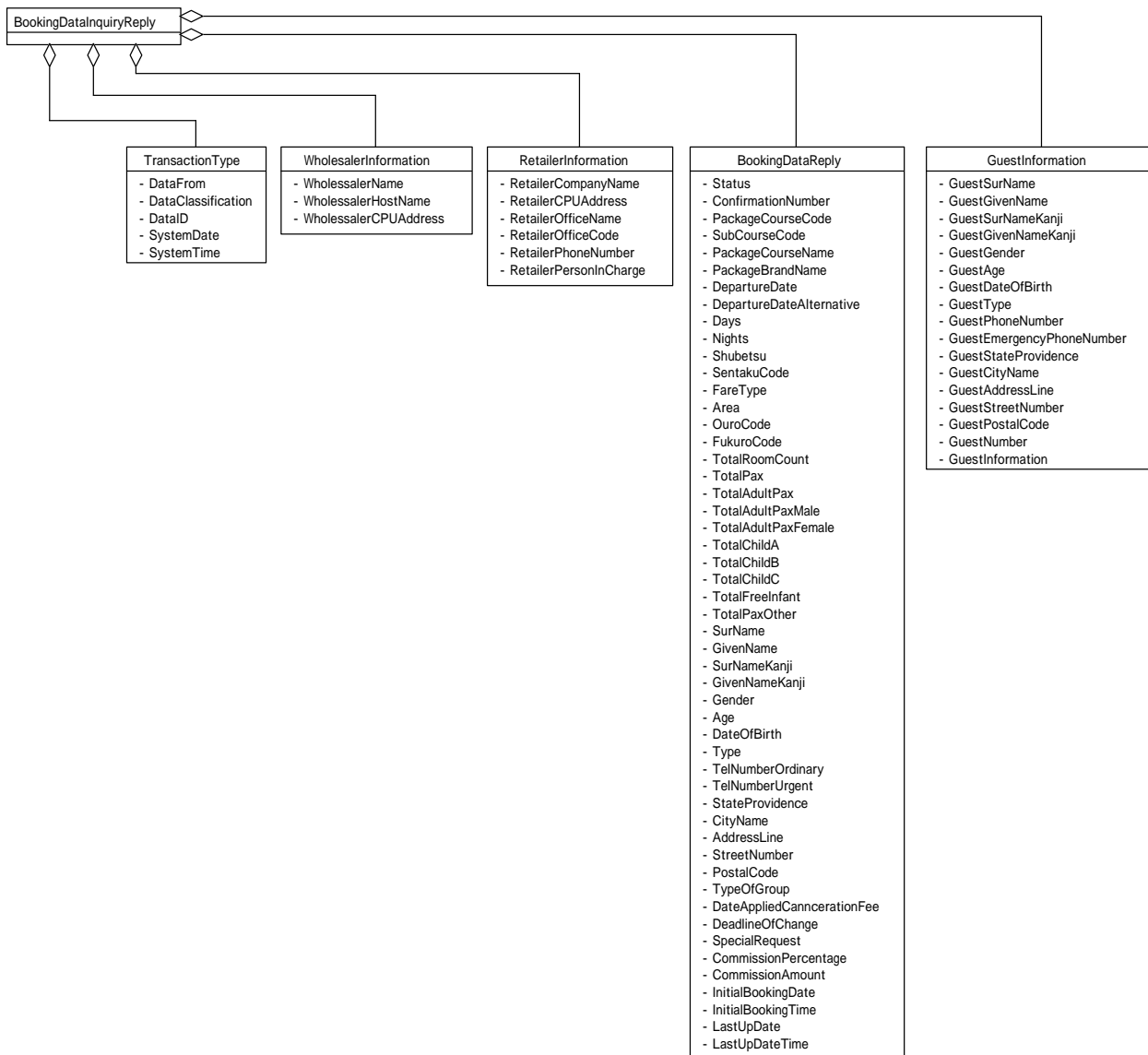

2.3.7 変更連絡

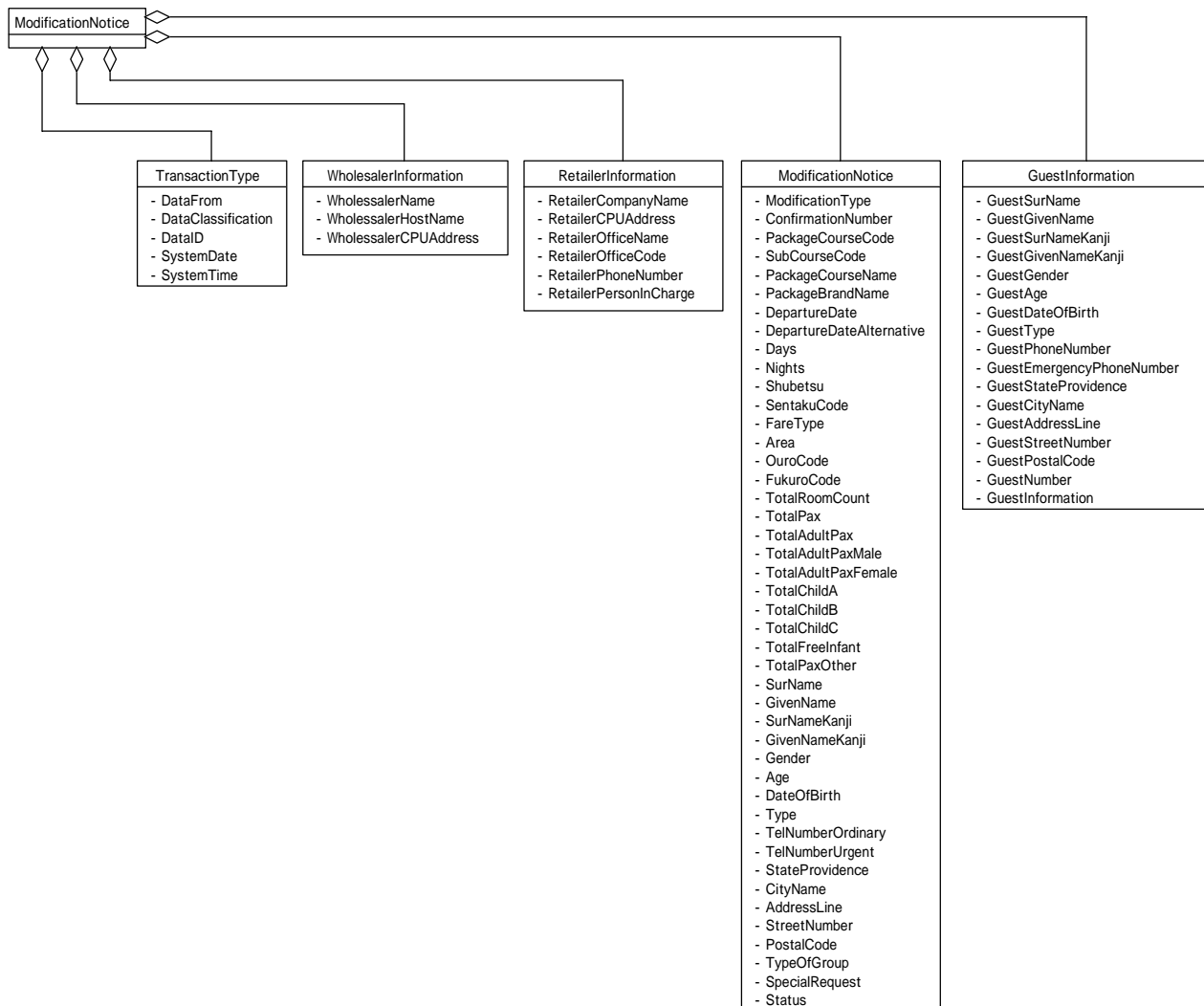

2.3.8 変更連絡に対する回答

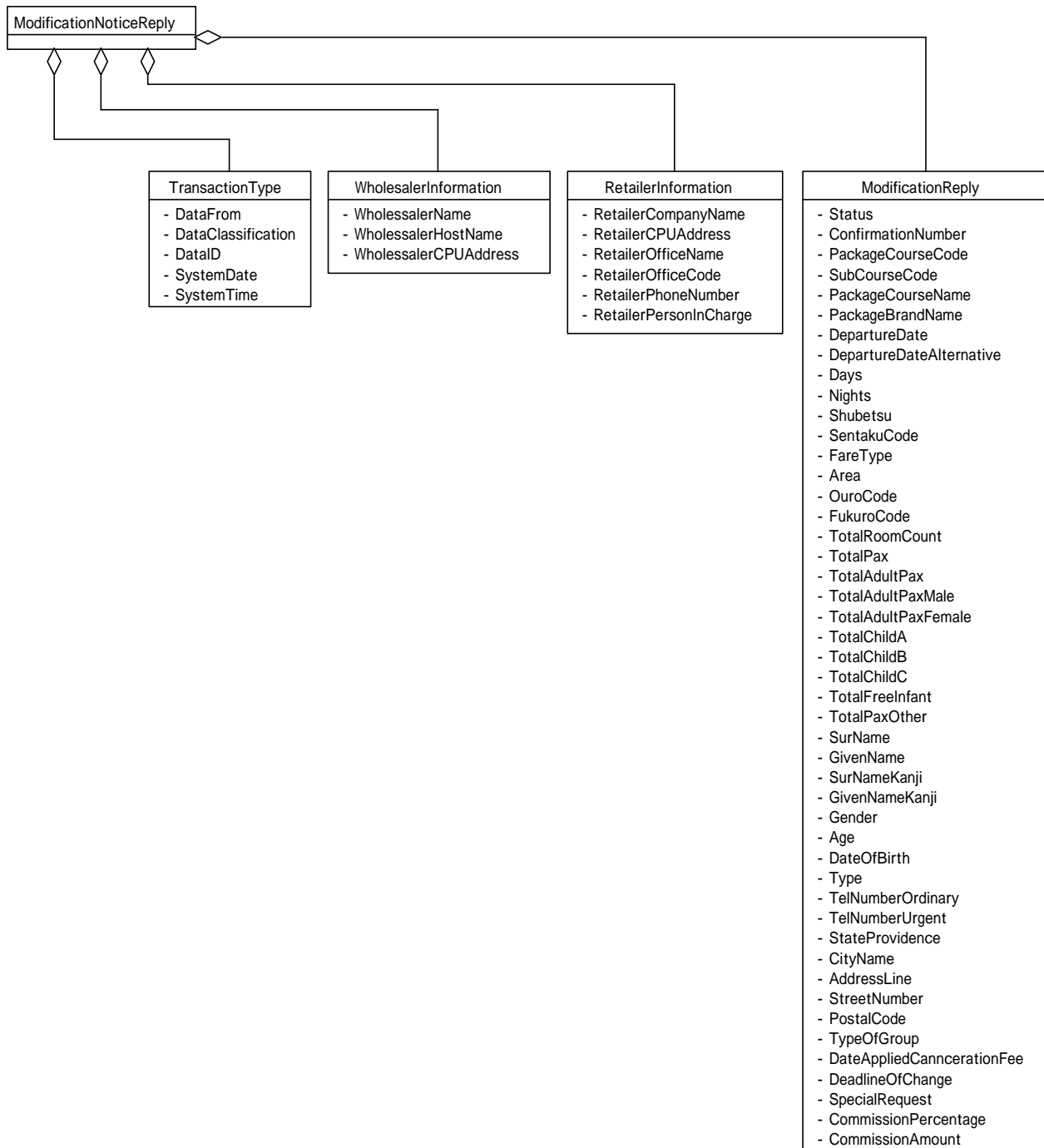

2.3.9 取消連絡

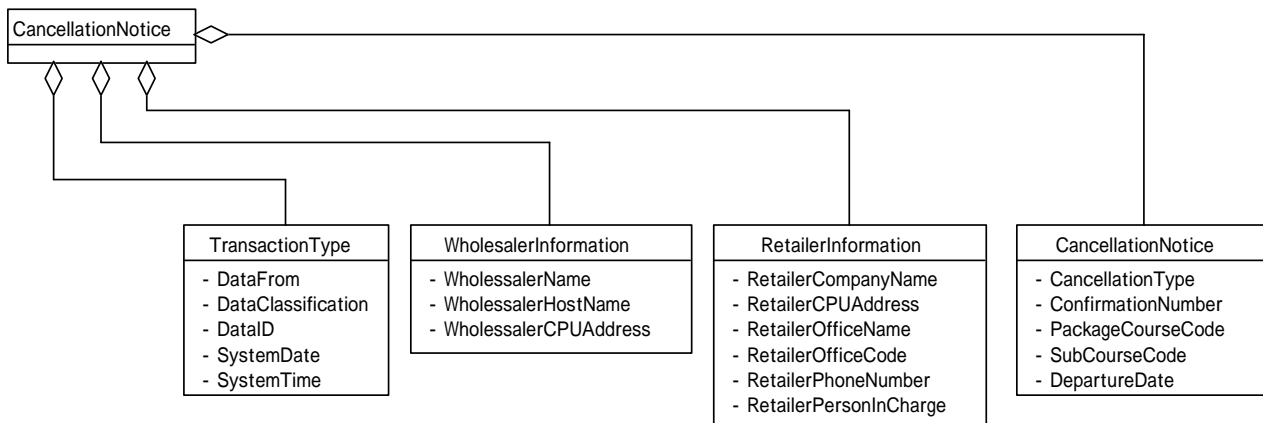

2.3.10 取消連絡に対する回答

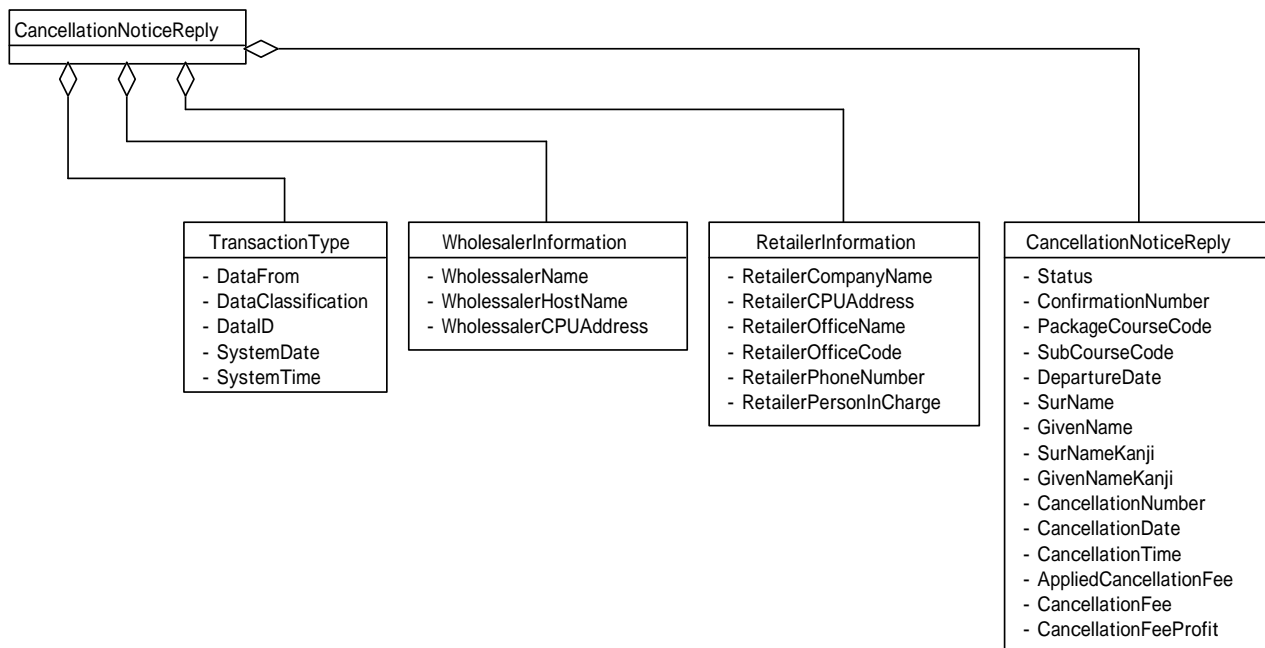

2.3.11 販売状況データ (日次・週定例夜間バッチデータ)

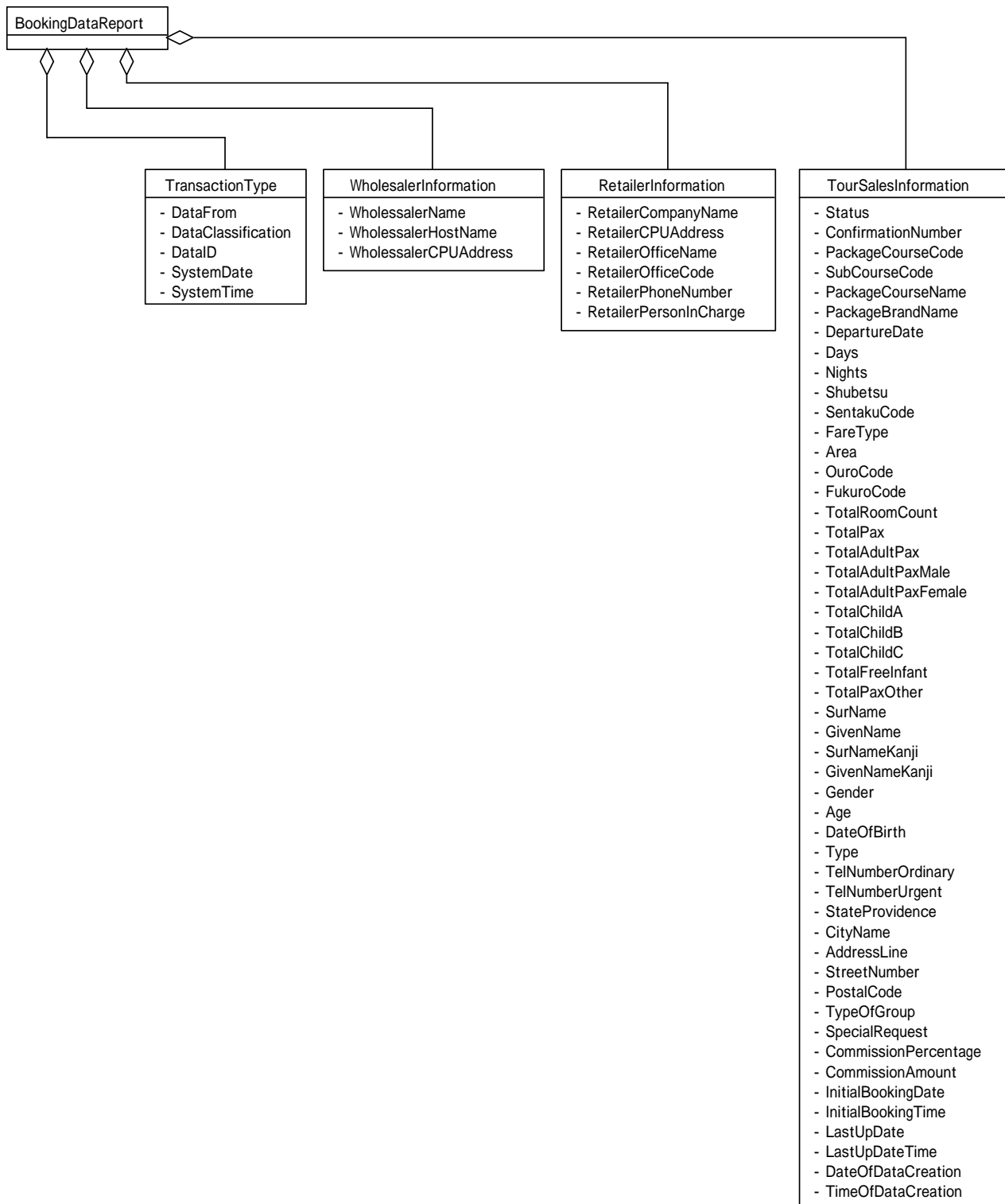

2.3.12 精算・決済データ (月定例バッチデータ)

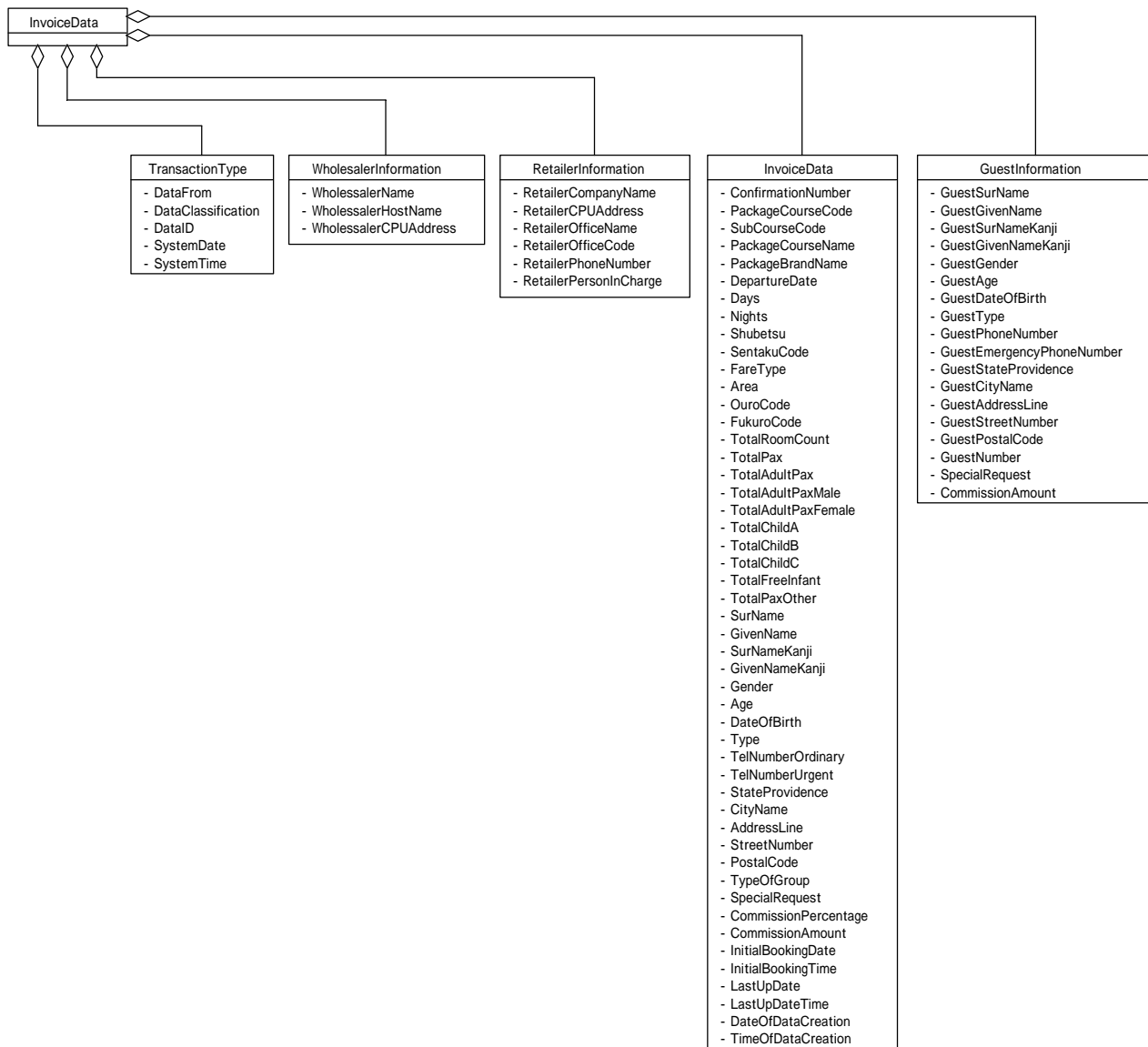

2.3.13 取消料データ (月定例バッチデータ)

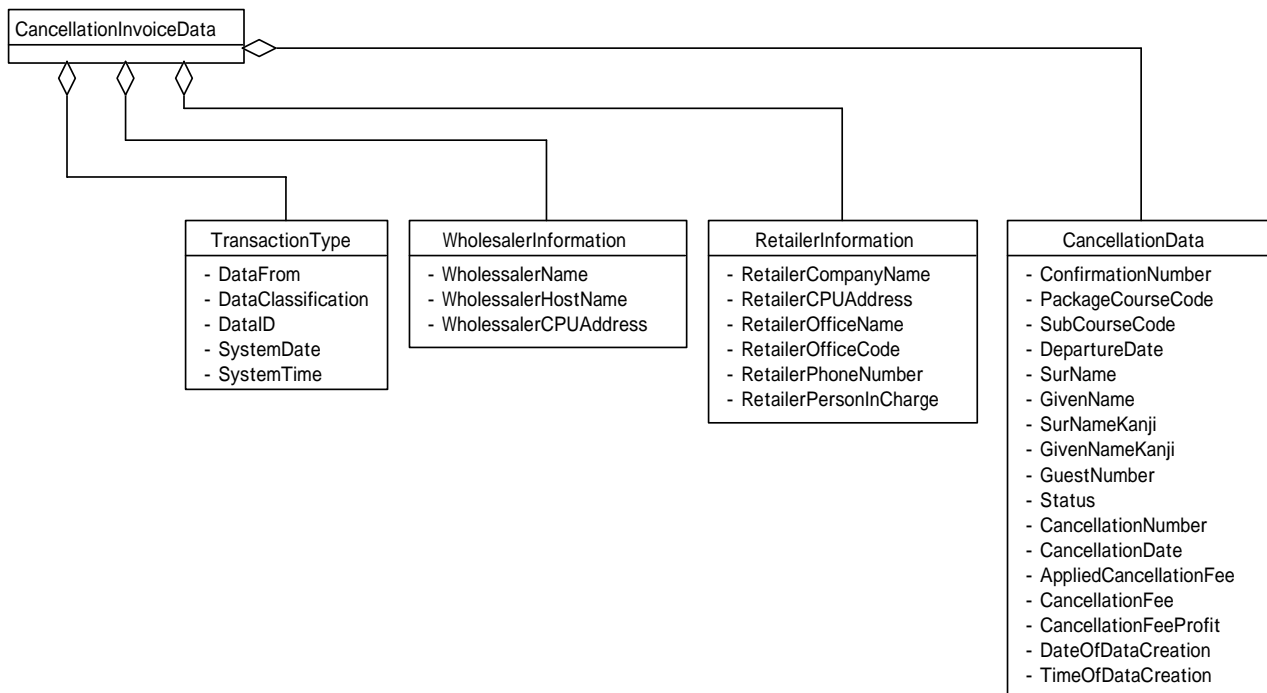

2.4 海外企画商品取引データの構造定義

2.4.1 予約可否照会

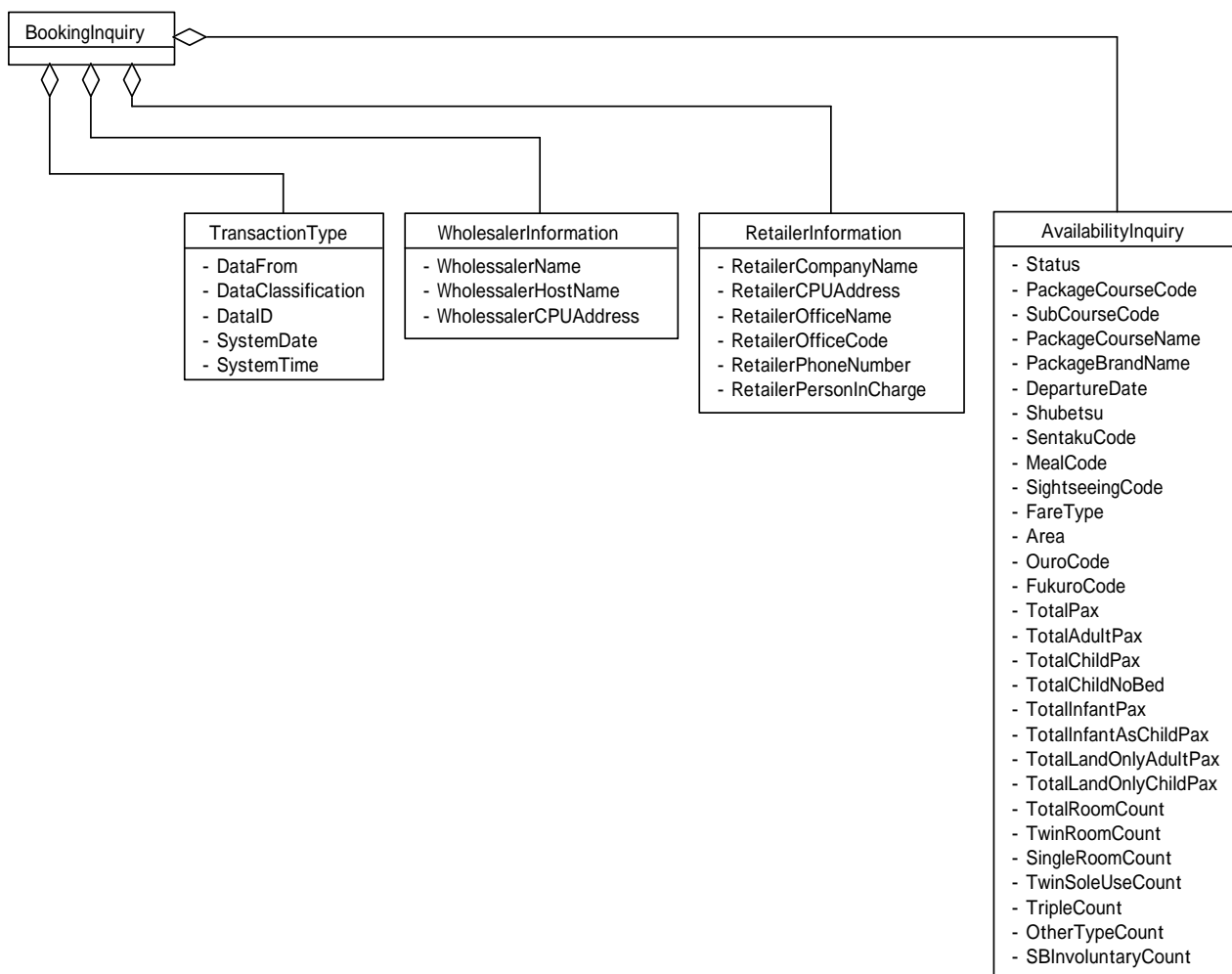

2.4.2 予約可否照会に対する回答

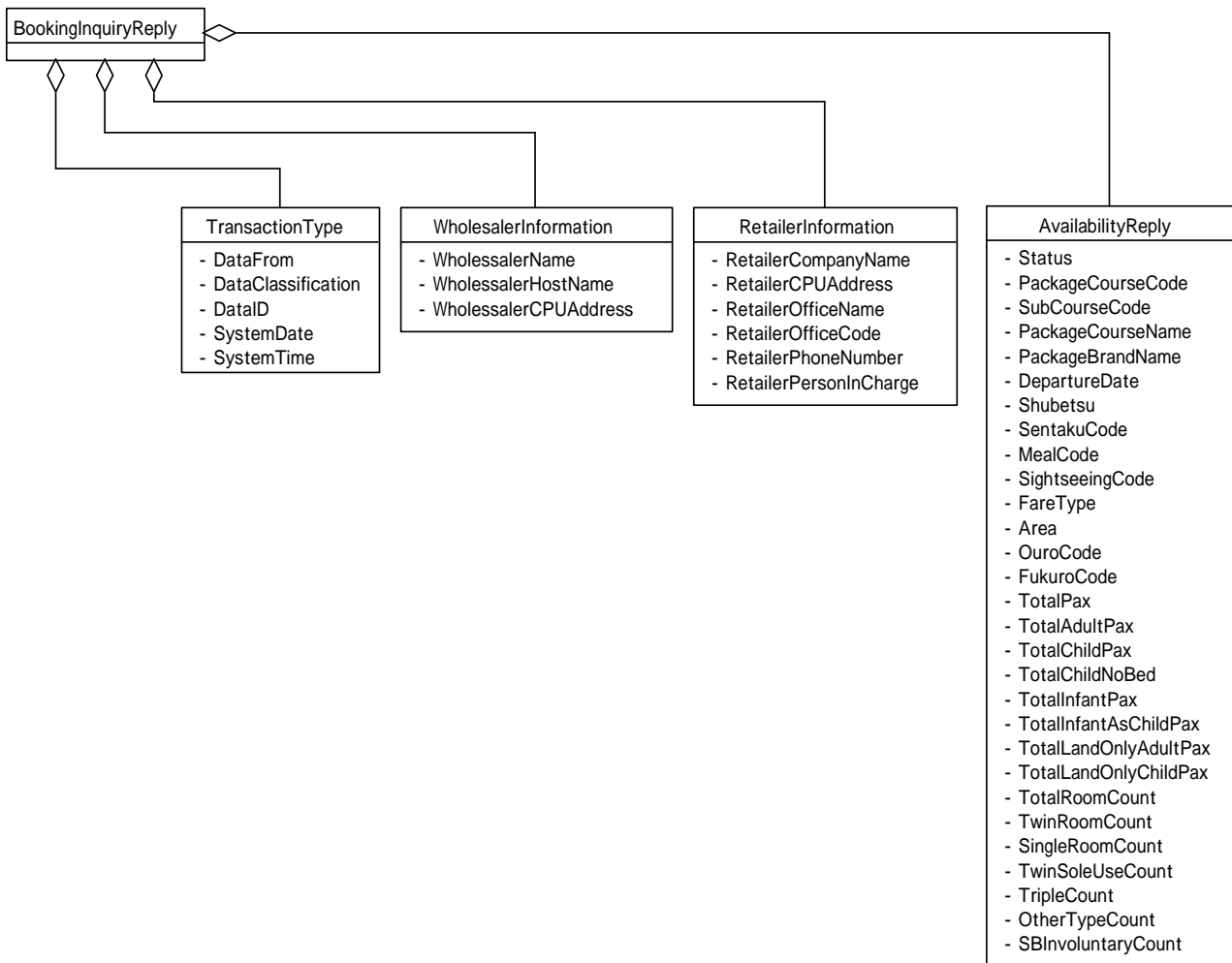

2.4.3 予約要求

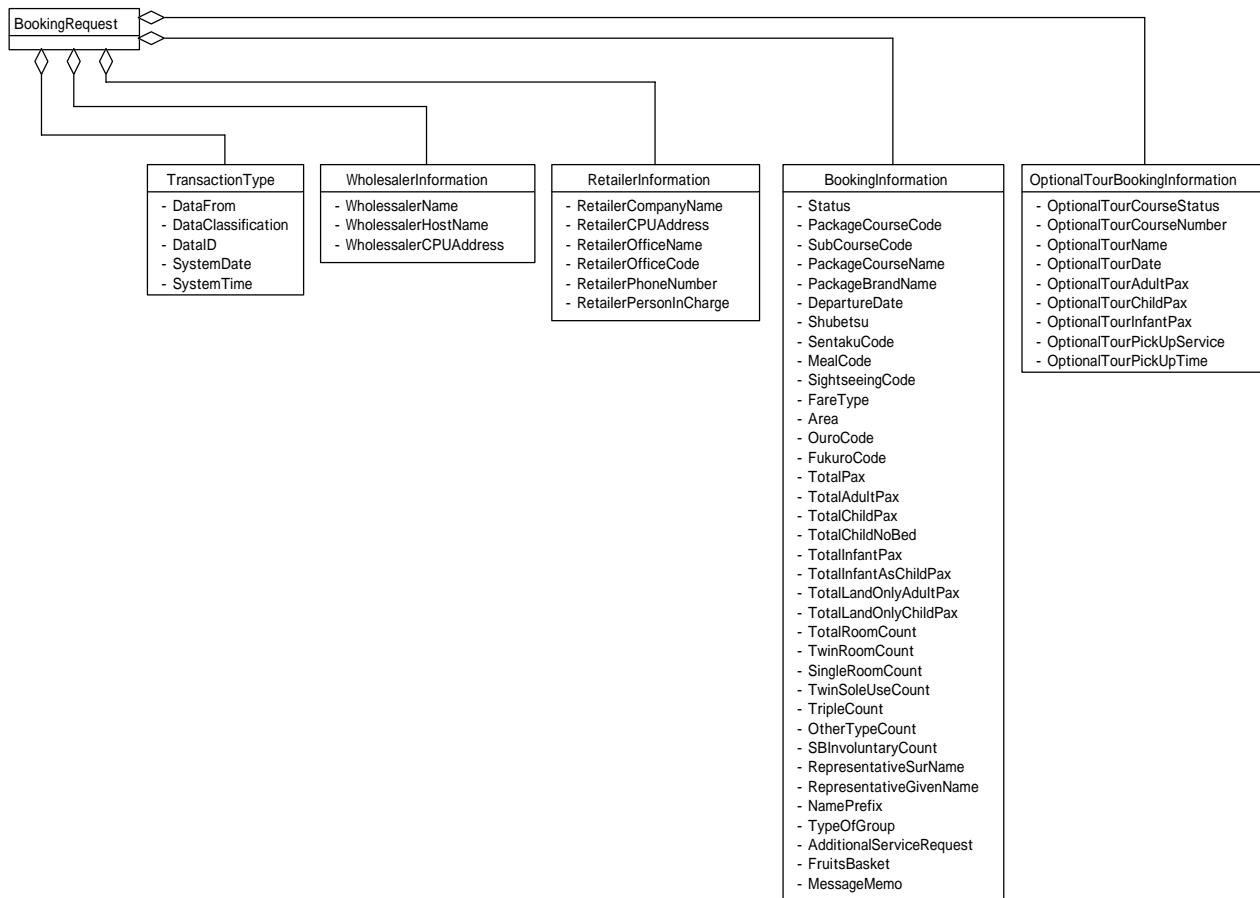

2.4.4 予約要求に対する回答



2.4.5 お客様氏名報告

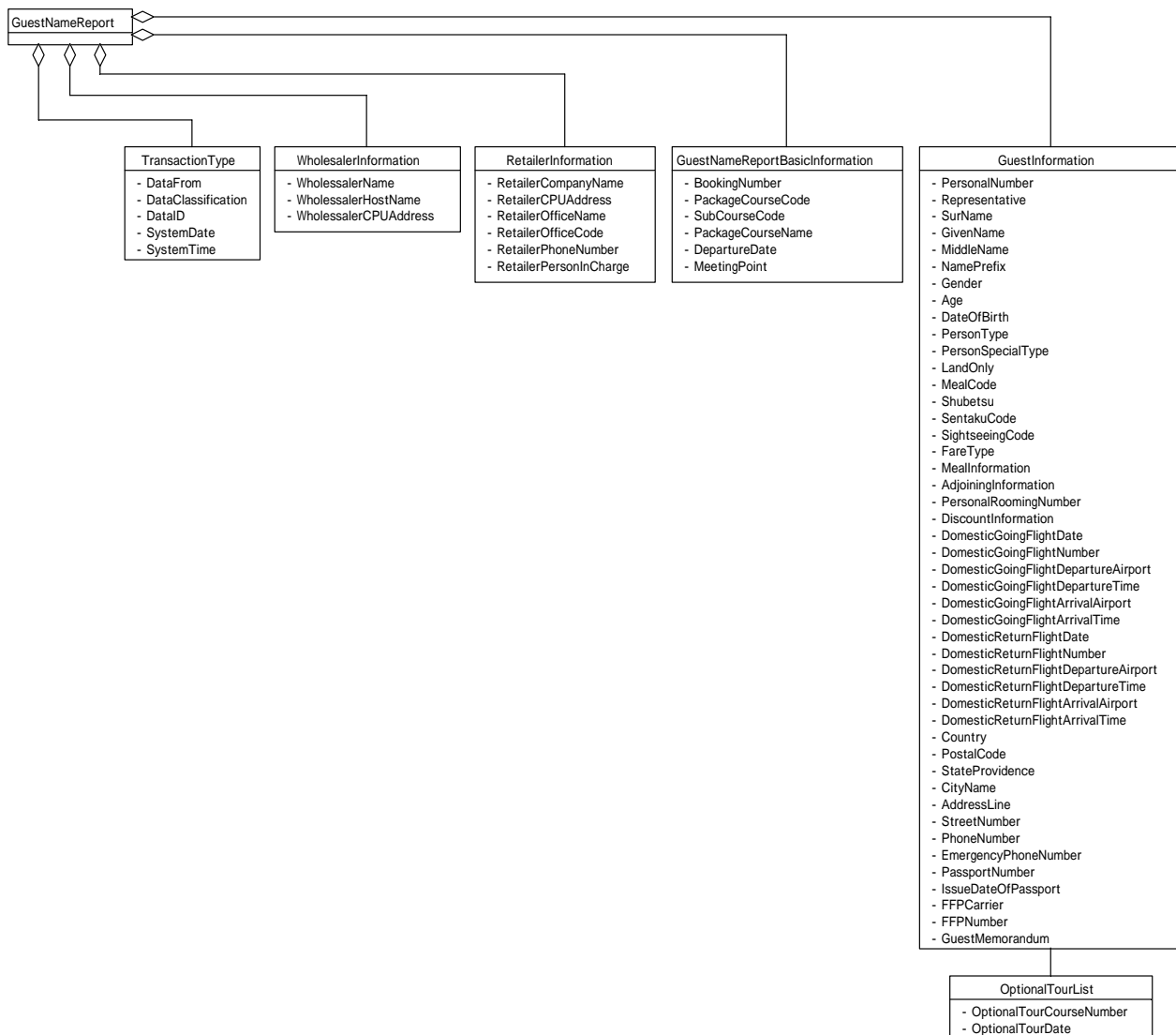

2.4.6 お客様氏名報告に対する回答

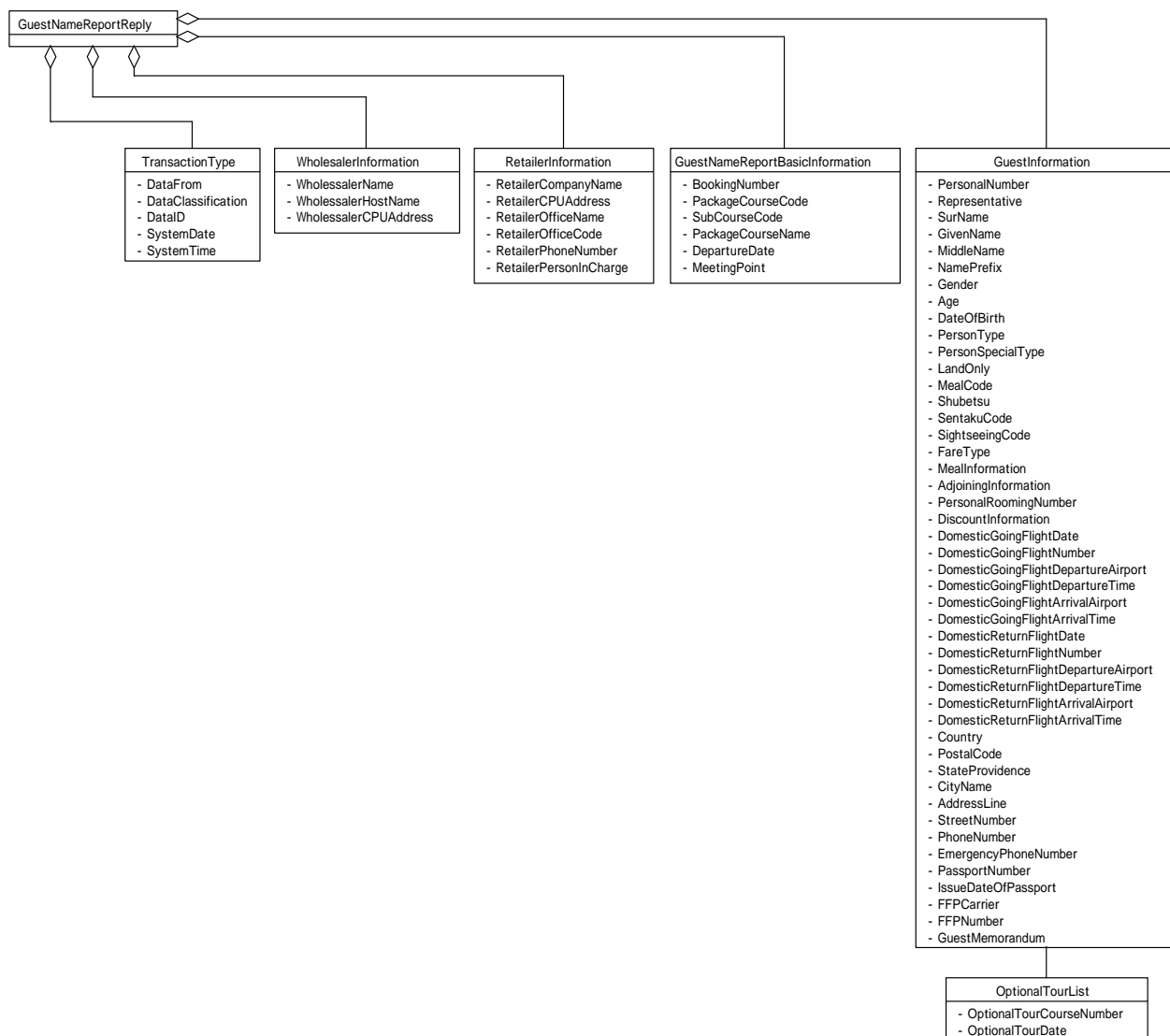

2.4.7 予約内容照会

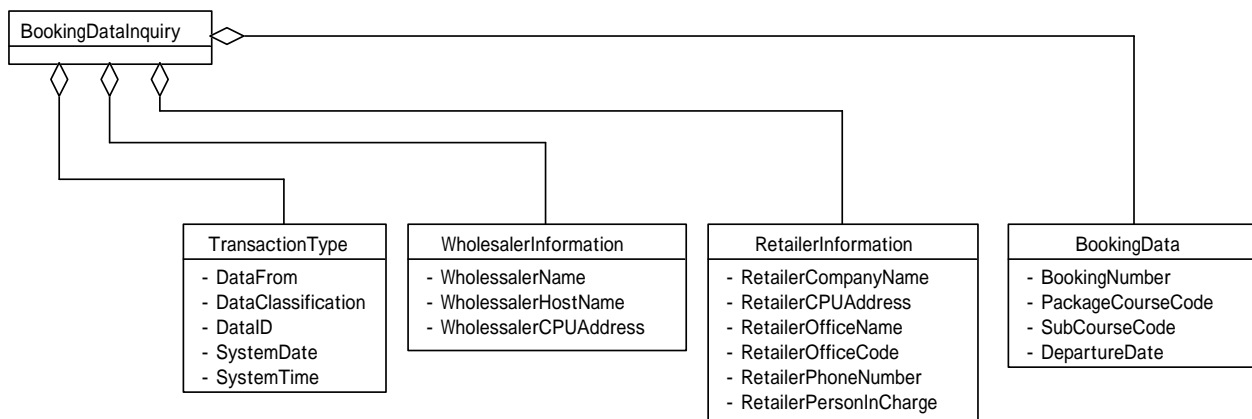

2.4.8 予約内容照会に対する回答

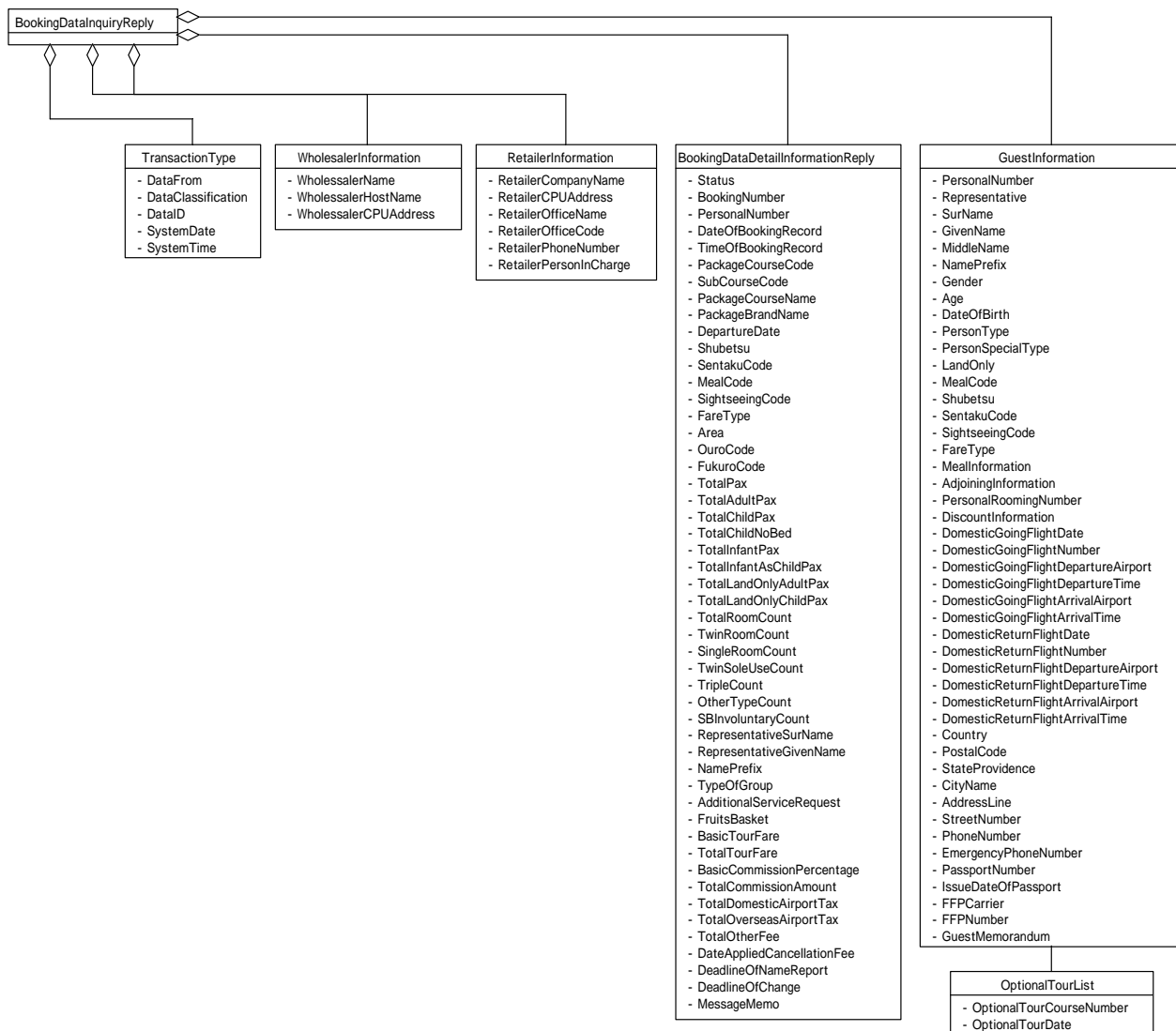

2.4.9 変更連絡

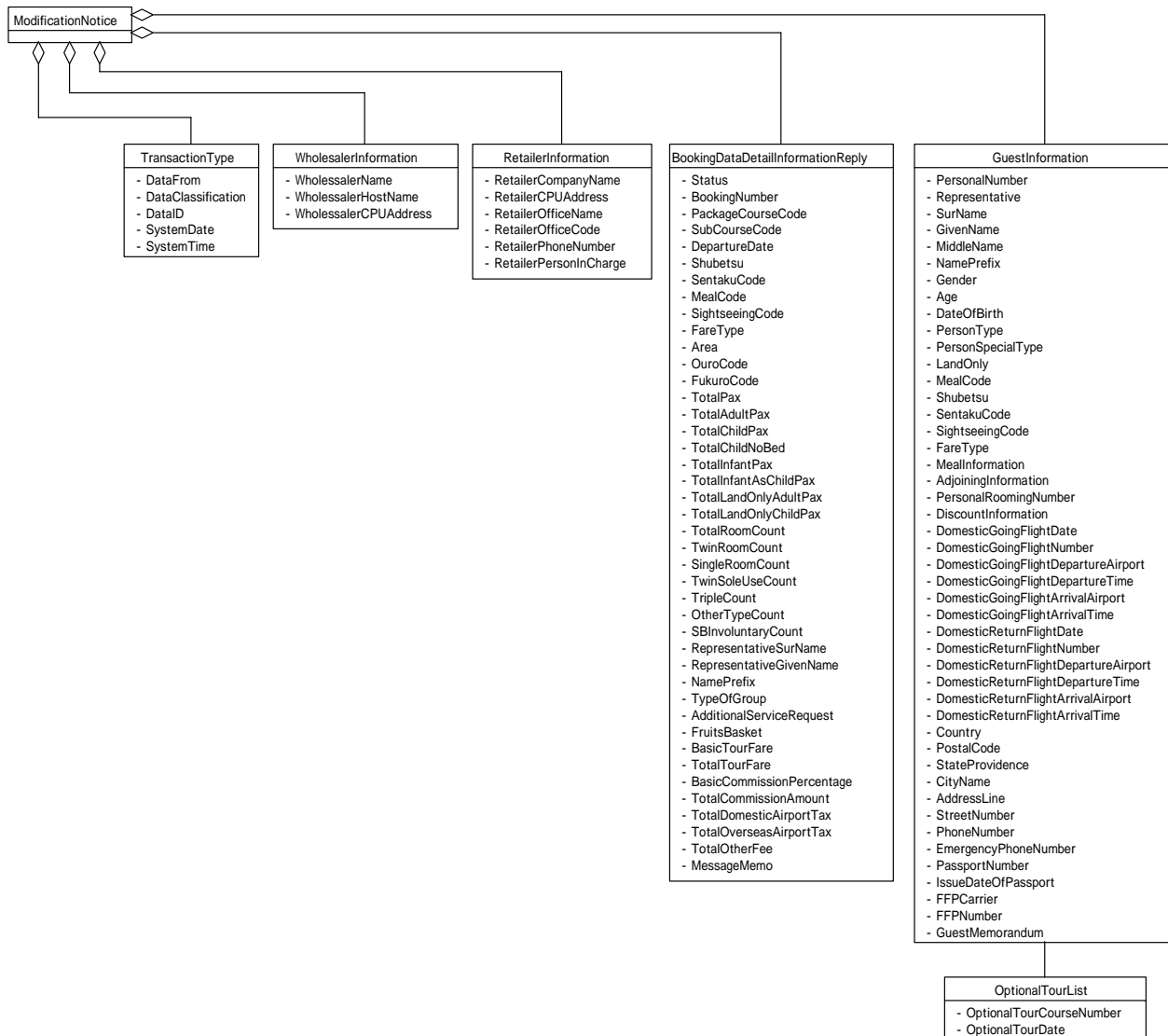

2.4.10 変更連絡に対する回答

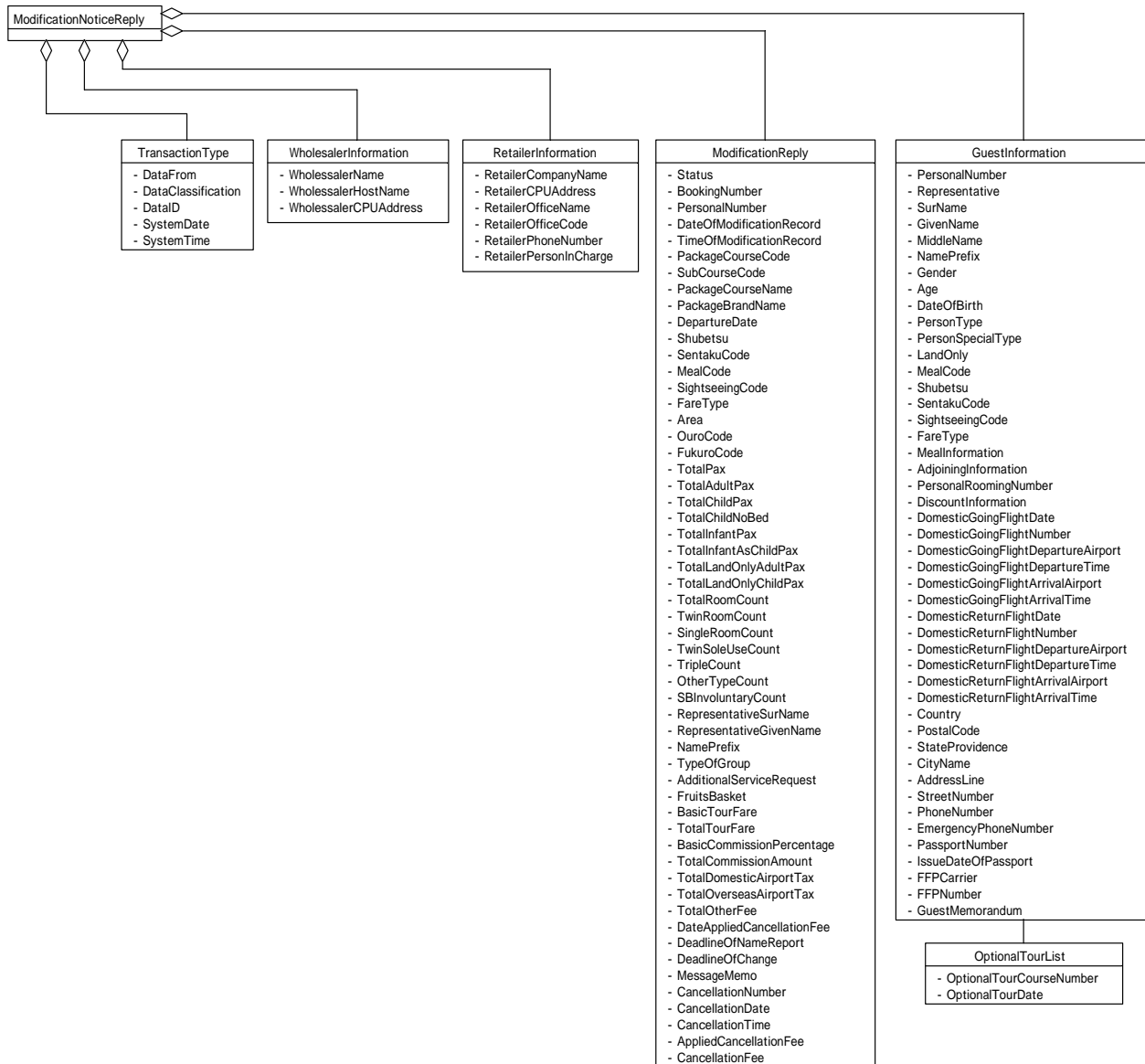

2.4.11 取消連絡

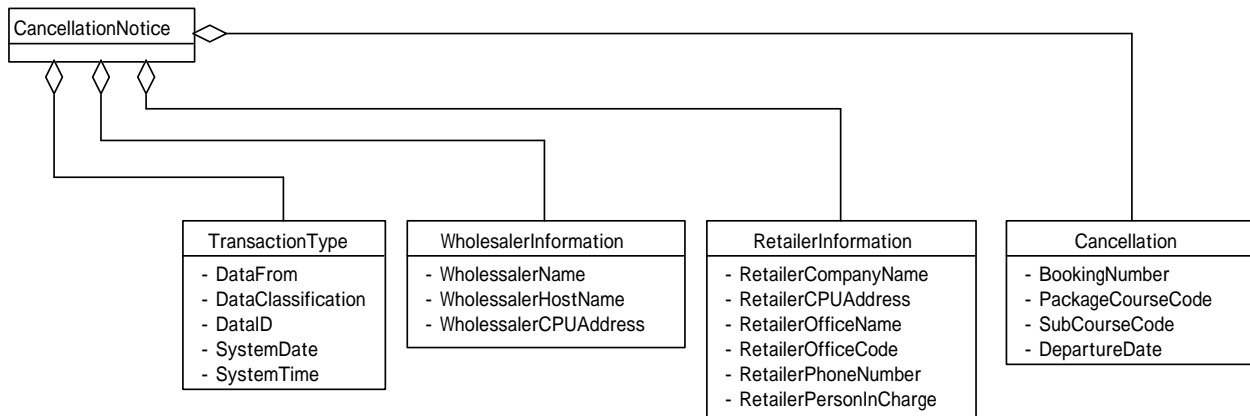

2.4.12 取消連絡に対する回答

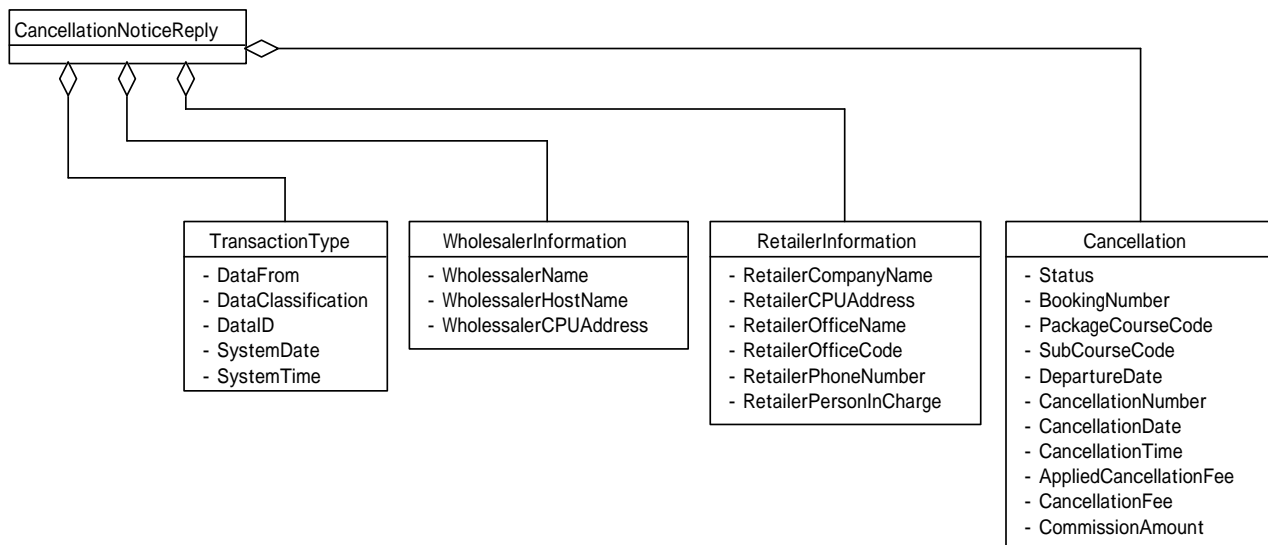

2.4.13 販売状況データ (日次・週定例夜間バッチデータ)

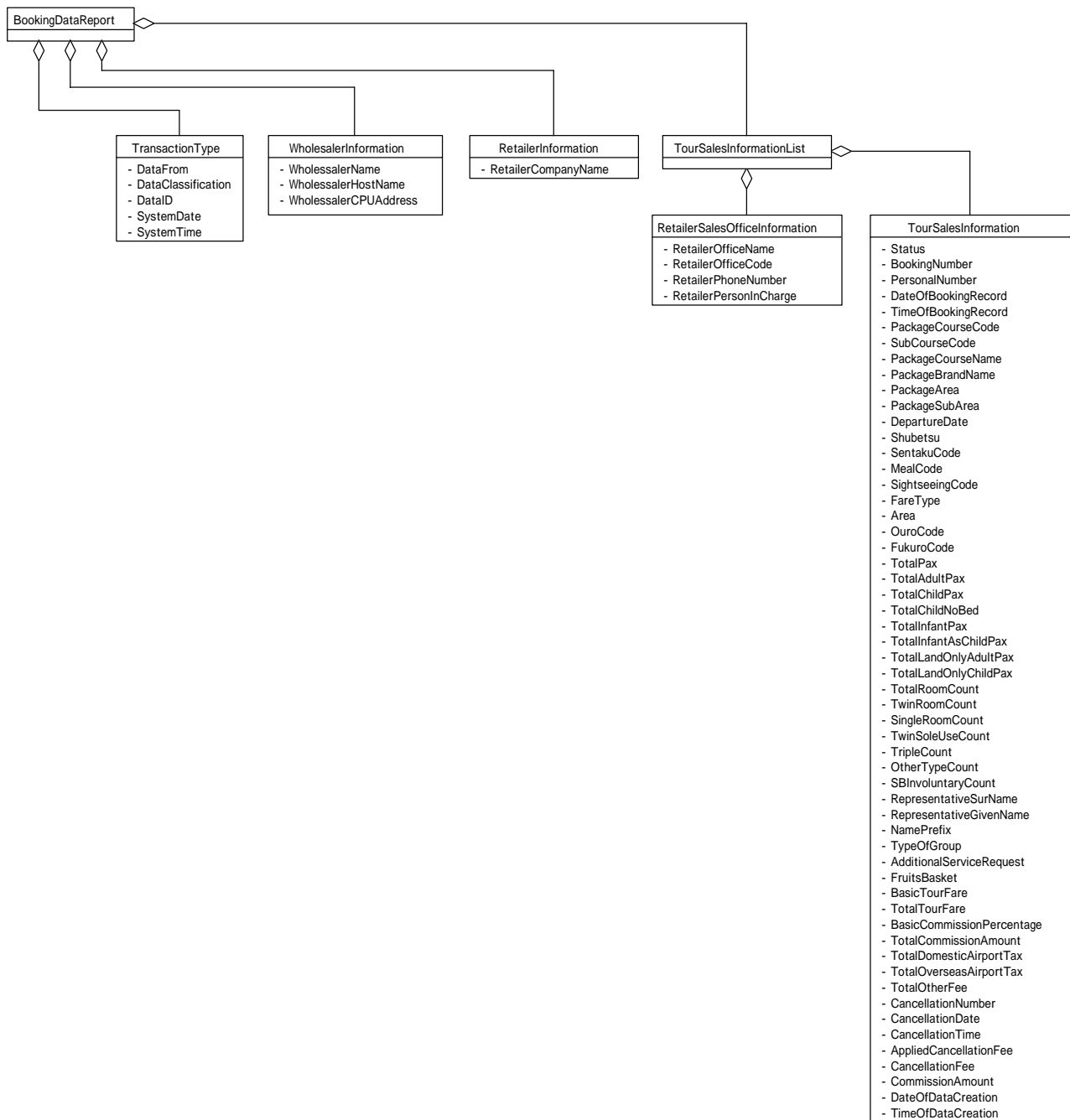

2.4.14 精算・決済データ (月定例一括データ)

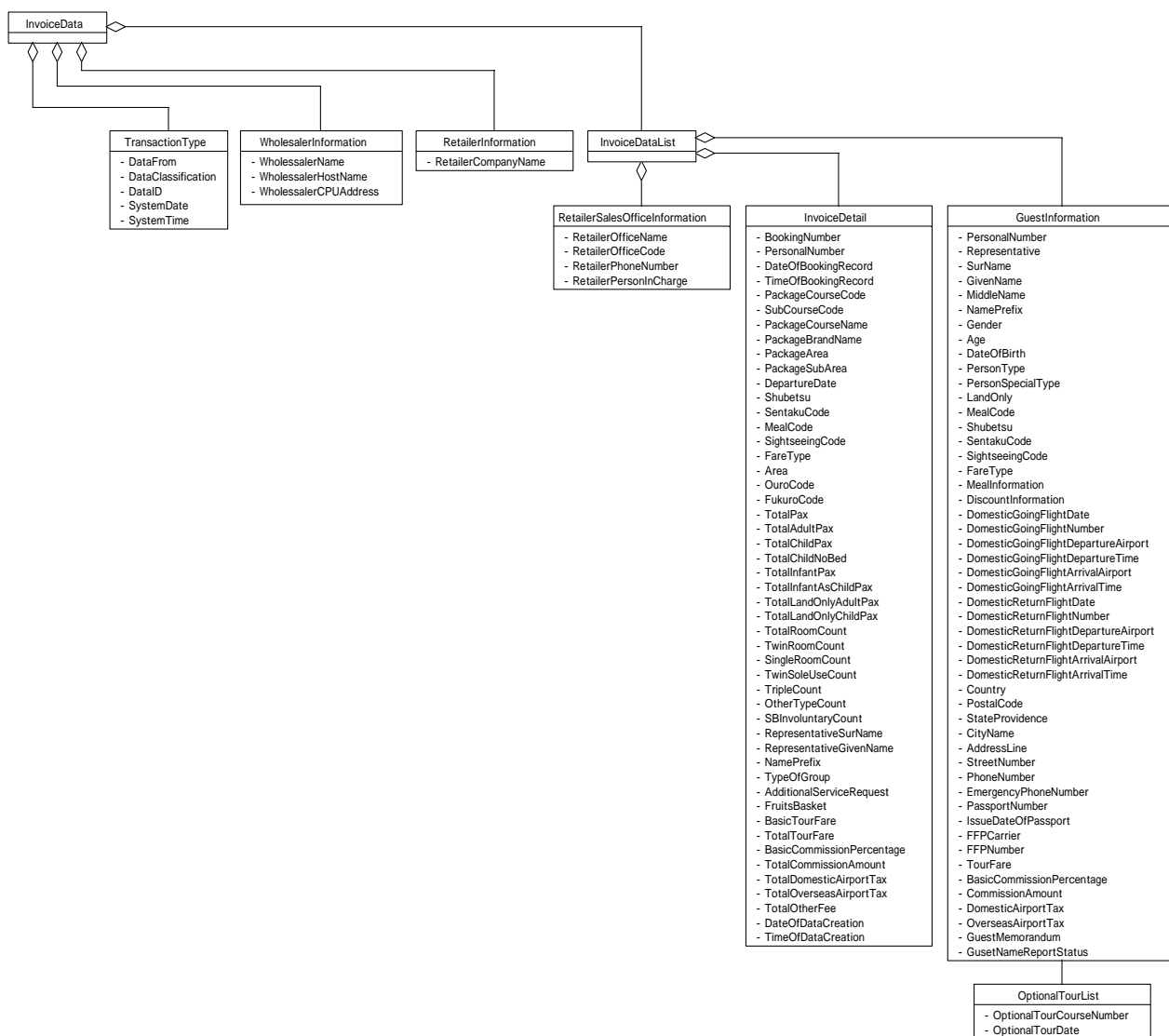

2.4.15 取消料データ (月定例一括データ)

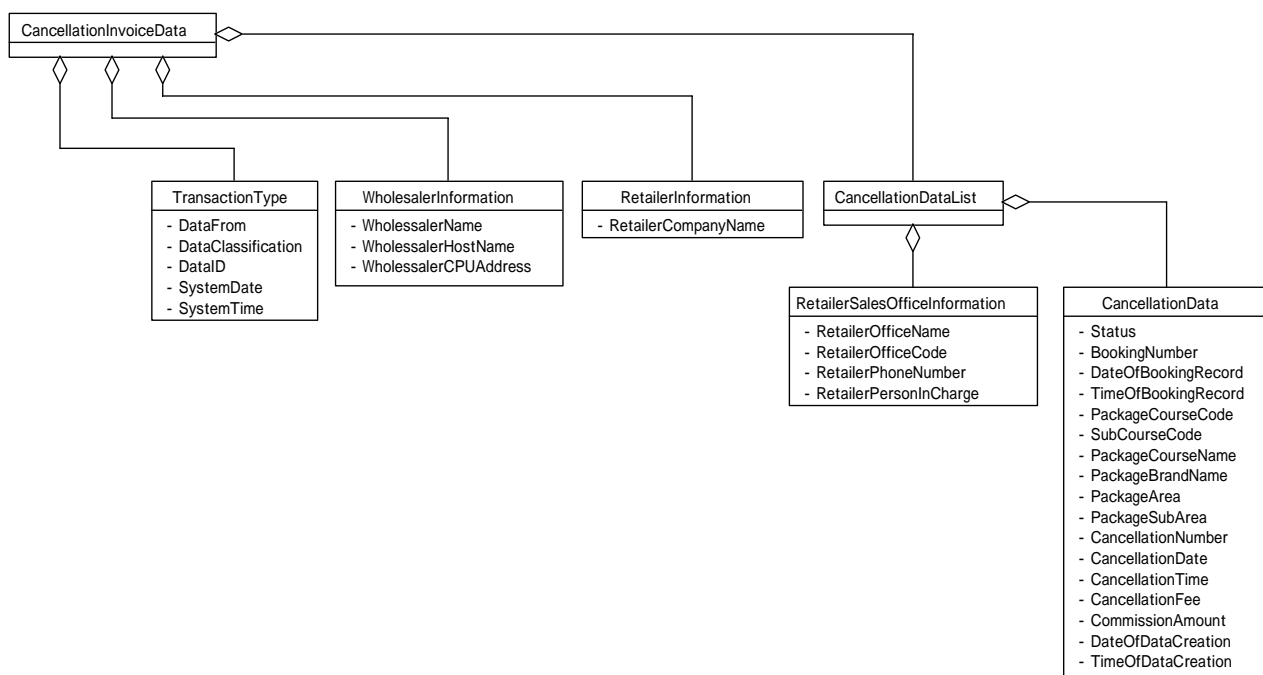

3 TravelXML の要素定義

3.1 国内取引データの要素定義

3.1.1 在庫からの予約通知連絡 (予約通知・変更・取消) の要素定義

取引データ種別	メッセージ番号	項目番号	項目名(英語)	項目名(日本語)	説明	型	出現回数							制約		サンプル	コメント
							minOccurs	maxOccurs	Length	maxLength	minInclusive	maxInclusive	totalDigits	fractionDigits	enumeration		
	01		AllotmentBookingReport	在庫からの予約通知連絡(予約報告・変更・取消)		-	1	1									
		01	TransactionType	情報区分		-	1	1									
01	01	01-01	DataFrom	送り元区分	送り元をセットする。 FromTravelAgencyが固定値。	String	1	1						FromTravelAgency	FromTravelAgency		
01	01	01-02	DataClassification	データ種別	送り元からの電文目的をセットする。	String	1	1						NewBookReport ModificationReport CancellationReport Reconfirmation TejimaiReport IssueReport OtherReport	NewBookReport		
01	01	01-03	DataID	データID	データに対する特有の番号(付番については特にルール化ははからない)。 送り元でユニークな番号とする。	String	1	1							MAP004E5606		
01	01	01-04	SystemDate	システム日付	この電文作成をしたシステム日付。	Date	1	1							CCYY-MM-DD	2003-04-08	
		02	AccommodationInformation	宿泊施設情報		-	1	1									
01	01	02-01	AccommodationArea	宿泊地区名	宿泊施設所在地区名。 当面現在利用されている旅行会社個別の名称を利用する。	String	0	1							伊豆長岡		
01	01	02-02	AccommodationName	宿泊施設名	宿泊施設名称をセットする。	String	1	1							くつろぎの宿 満足荘		
01	01	02-03	AccommodationCode	宿泊施設コード	宿泊施設名称をコードでセットする。 当面現在利用されている旅行会社個別のコードを利用する。	String	0	1							001-56387		
01	01	02-04	ChainName	チェーンホテル名	チェーンホテル・宿泊施設名称。 当面現在利用されている旅行会社個別の名称を利用する。	String	0	1							くつろぎグループ		
01	01	02-05	AccommodationPersonInCharge	宿泊施設担当者名	宿泊施設担当者名をセットする。 宿泊施設が必要に応じてセットして返す。	String	0	1							-		
01	01	02-06	AccommodationEmail	宿泊施設担当者Email	宿泊施設担当者Emailアドレスをセットする。 宿泊施設が必要に応じてセットして返す。	String	0	1							-		
01	01	02-07	AccommodationPhoneNumber	宿泊施設電話番号	宿泊施設の電話番号をセットする。 宿泊施設が必要に応じてセットして返す。	String	0	1							-		
		02-08	BankList			-	0	N									
01	01	02-08-01	BankName	振込銀行名	決済用振込み銀行名。 宿泊施設が必要に応じてセットして返す。	String	0	1							-		
01	01	02-08-02	BankAccountNumber	口座番号	決済用振込み銀行口座番号。 宿泊施設が必要に応じてセットして返す。	Integer	0	1							-		
01	01	02-08-03	BankBranchName	振込銀行支店名	決済用振込み銀行支店名。 宿泊施設が必要に応じてセットして返す。	String	0	1							-		
01	01	02-08-04	BankAccountClassification	振込銀行口座種別	決済用振込み銀行口座種別。 宿泊施設が必要に応じてセットして返す。 普通、当座、別段、貯蓄のいずれか。	String	0	1						普通 当座 別段 貯蓄	-		
01	01	02-08-05	BankAccountName	口座名	決済用振込み銀行口座名。 宿泊施設が必要に応じてセットして返す。	String	0	1							-		
01	01	02-09	AccommodationCPUAddress	宿泊施設宛先指定	送信先宿泊施設の識別に利用。 詳細運用は取引間で決める(必ずしも利用をする必要はない)。	String	0	1									
		03	SalesOfficeInformation	旅行会社情報		-	1	1									
01	01	03-01	SalesOfficeCompanyName	旅行会社名	旅行会社名称を入れる。 営業所を統括する企業名を入れる(システムを保有している旅行会社名、実際の販売がリテラーの場合でもシステム保有会社名をセット)。	String	1	1							マップラベル(株)		
01	01	03-02	SalesOfficeName	旅行会社営業所名	旅行会社・営業所(支店)名称。 システム保有旅行会社の自営業所が販売をした場合に利用する。	String	0	1							マップラベル横須賀営業所		
01	01	03-03	SalesOfficeCode	旅行会社営業所コード	旅行会社・営業所(支店)名称をコードでセットする。 当面現在利用されている旅行会社個別のコードを利用する。	String	0	1							456		
01	01	03-04	SalesOfficePersonInCharge	旅行会社営業所担当者名	旅行会社の担当者名を入れる。	String	0	1							舟木		
01	01	03-05	SalesOfficeEmail	旅行会社営業所担当者Email	旅行会社の担当者Emailアドレスを入れる。	String	0	1							s.sato@jata-net.or.jp		
01	01	03-06	SalesOfficePhoneNumber	旅行会社営業所電話番号	旅行会社の電話番号をセットする。	String	0	1							0423-23-2323		
01	01	03-07	SalesOfficeStateProvince	旅行会社営業所住所都道府県	旅行会社の所在都道府県名(元データに住所の区分ができていない場合には、ここにすべてをセットする)。 PMSのマーケティング機能などで利用する。	String	0	1							神奈川県		
01	01	03-08	SalesOfficeCityName	旅行会社営業所住所市区市名	旅行会社の所在市区市名。	String	0	1							横須賀市		
01	01	03-09	SalesOfficeAddressLine	旅行会社営業所住所町村名	旅行会社の所在町村名。	String	0	1							海軍通り		
01	01	03-10	SalesOfficeStreetNumber	旅行会社営業所住所番地名	旅行会社の所在番地名。	String	0	1							1-1-1		
01	01	03-11	SalesOfficePostalCode	旅行会社営業所住所郵便番号	旅行会社の所在郵便番号。	String	0	1							100-0001		
01	01	03-12	SalesOfficeRegisteredCategory	旅行会社登録種別	旅行会社の登録種別。 PMSのマーケティング機能などで利用する。	String	0	1						1種 2種 3種	1種		
01	01	03-13	SalesOfficeLicenseNumber	旅行会社登録番号	登録番号。現在は最大4桁。	Integer	0	1							64		
01	01	03-14	SalesOfficeRegisteredPrefecture	旅行会社登録行政庁	国土交通大臣、または各都道府県知事。	String	0	1						別表	国土交通大臣		
01	01	03-15	SalesOfficeCPUAddress	旅行会社宛先指定	送信元旅行会社の識別に利用。 詳細運用は取引間で決める。	String	0	1							*		
01	01	03-16	RetailerCompanyName	販売代理店会社名	販売代理店会社名称を入れる。 販売代理店を統括する企業名を入れる。	String	0	1							アジア旅行(株)		
01	01	03-17	RetailerOfficeName	販売代理店営業所名	販売代理店の営業所名称。 システム保有旅行会社以外が販売した場合にのみ利用する。	String	0	1							横須賀サテライト店		
01	01	03-18	RetailerOfficeCode	販売代理店営業所コード	販売代理店・営業所(支店)名称をコード、またはテキストでセットする。	String	0	1							123		
01	01	03-19	RetailerPersonInCharge	販売代理店担当者名	販売代理店の担当者名を入れる。	String	0	1							金島		
01	01	03-20	RetailerEmail	販売代理店担当者Email	販売代理店の担当者Emailアドレスを入れる。	String	0	1							sugihara@jata-net.or.jp		
01	01	03-21	RetailerPhoneNumber	販売代理店電話番号	販売代理店の電話番号をセットする。	String	0	1							042-121-1212		
01	01	03-22	RetailerStateProvince	販売代理店住所都道府県	販売代理店住所の所在都道府県名。	String	0	1							Kanagawaken		
01	01	03-23	RetailerCityName	販売代理店住所市区市名	販売代理店住所の所在市区市名。	String	0	1							Yokosuka		
01	01	03-24	RetailerAddressLine	販売代理店住所町村名	販売代理店住所の所在町村名。	String	0	1							Kaigundori		
01	01	03-25	RetailerStreetNumber	販売代理店住所番地名	販売代理店住所の所在番地名。	String	0	1							2-2-2		
01	01	03-26	RetailerPostalCode	販売代理店住所郵便番号	販売代理店住所の所在郵便番号。	String	0	1							100-0001		
01	01	03-27	RetailerRegisteredCategory	販売代理店登録種別	販売代理店の登録種別。	String	0	1						1種 2種 3種 代理業	代理業		
01	01	03-28	RetailerLicenseNumber	販売代理店登録番号	販売代理店の登録番号。現在は最大5桁。	Integer	0	1							100		
01	01	03-29	RetailerRegisteredPrefecture	販売代理店登録行政庁	販売代理店の登録行政庁:国土交通大臣、または各都道府県知事。	String	0	1						別表	神奈川県知事		
		04	BasicInformation	基本宿泊情報		-	1	1									
01	01	04-01	TravelAgencyBookingNumber	旅行会社予約(管理)番号	旅行会社の予約番号、受付番号(お客様に対して旅行会社が発行する管理番号。必ずしもお客様にこの番号が渡されているとは限らない)。 変更・取消に際しては該当番号を固定でセットする。	Integer	1	1							456789		
01	01	04-02	TravelAgencyBookingDate	旅行会社予約受付日	上記の予約受付日。 最初の予約受付日をその後も固定で利用する。 お客様の申し込み時期を特定することに利用する。	Date	1	1						CCYY-MM-DD	2003-03-25		
01	01	04-03	TravelAgencyBookingTime	旅行会社受付時間	上記の予約時間(System Time)。	Time	0	1						HH:MM:SS	16:15:48		
01	01	04-04	TravelAgencyReportNumber	通知番号	宿泊施設への予約通知単位にシステムが発番する番号。	String	0	1							ABC000968		
01	01	04-05	AccommodationConfirmationNumber	宿泊個所予約番号	宿泊施設システム(PMS)が付与する予約番号(変更・取消・回答・その他などで宿泊施設に連絡をする際には必ずセットする)。	Integer	0	1							123456789		

取引種別	メッセージ番号	項目番号	項目名(英語)	項目名(日本語)	説明	型	制約										サンプル	コメント		
							出現回数	minOccurs	maxOccurs	minLength	maxLength	minInclusive	maxInclusive	totalDigits	fractionDigits	enumeration			その他	
01	01	04-06	GuestOrGroupNameSingleByte	団体名または代表者氏名(半角)	代表者の姓名を半角(カタカナor英字)フルネームでセットする。もしくは姓のみをセットする(カタカナor英字)。団体名称もここにセットする(カタカナor英字)。*半角がない場合にはNoneをセットする。この場合には「GuestOrGroupNameDoubleByte」あるいは「GuestOrGroupKanjiName」に必ずセットをする。	String	1	1										ヤマダ 知久		
		04-07	GuestOrGroupNameDoubleByte	団体名または代表者氏名よみがな(全角)	代表者の姓名を全角(カタカナorひらがな)フルネームでセットする。もしくは姓のみをセットする(カタカナorひらがな)。必須となっている「GuestOrGroupNameSingleByte」がNoneとなる場合には必ずセットをする。	String	0	1										やまだ たろう		
01	01	04-08	GuestOrGroupKanjiName	団体名または代表者氏名漢字	団体名がある場合にセットする(手配用名称)。あるいは個人の漢字名称がある場合にも利用する。必須となっている「GuestOrGroupNameSingleByte」がNoneとなる場合、さらには「GuestOrGroupNameDoubleByte」もブランクの場合には必ずセットをする。	String	0	1										ハナミズキカイ		
01	01	04-09	GroupNameWelcomeBoard	団体名(ウエルカムボード用)	ウエルカムボードに表示するための団体名称をセットする。	String	0	1										花みずき会		
01	01	04-10	CheckInDate	チェックイン日	チェックイン日(宿泊施設利用開始日)。すべての部屋は同じ日にチェックインし宿泊数も同じであることとする。チェックイン日、泊数が異なるものは別レコードとする。	Date	1	1								CCYY-MM-DD		2003-04-08		
01	01	04-11	CheckInTime	チェックイン時間	チェックイン時間(宿泊施設利用開始時間。V2では必須とする予定)。	Time	0	1									HH-MM		16:00	
01	01	04-12	CheckOutDate	チェックアウト日	チェックアウト日。	Date	0	1									CCYY-MM-DD		2003-04-09	
01	01	04-13	CheckOutTime	チェックアウト時間	チェックアウト時間。	Time	0	1									HH-MM		08:30	
01	01	04-14	Nights	宿泊日数	宿泊日数。	Integer	1	1											1	
01	01	04-15	Transportation	入込方法	入込方法:車=Car、タクシー=Taxi、路線バス=RegularBus、観光バス=Coach、送迎バス=AccommodationBus、徒歩=Walk、他=Other 記述は半角英字のみとする。	String	0	1									Car Taxi RegularBus Coach AccommodationBus Walk Other		Walk	
01	01	04-16	CoachCount	入込バス台数	観光バスで入込む場合のバス台数。	Integer	0	1											2	
01	01	04-17	CoachCompany	入込バス会社名	入り込み観光バス会社名。全角。入れ方は特に定めず。テキストを人が判読する運用。	String	0	1											MarugameBus	
01	01	04-18	TotalRoomCount	利用客室合計数	利用客室数 <部屋情報> 客室数 の合計数をセット。	Integer	1	1											2	
01	01	04-19	GrandTotalPaxCount	お客様総合計人数	宿泊者総人数 <部屋情報> 人数 の合計数をセット。	Integer	0	1											5	
01	01	04-20	TotalPaxMaleCount	大人男性(男性)	大人男性の人数 <部屋情報> 大人男性人数 の合計数をセット。	Integer	0	1											2	
01	01	04-21	TotalPaxFemaleCount	大人女性(女性)	大人女性の人数 <部屋情報> 大人女性人数 の合計数をセット。	Integer	0	1											2	
01	01	04-22	TotalChildA70Count	子供A人数	子供Aの人数(小学生以下で大人に順ずる食事と寝具が提供される) <部屋情報> 子供A人数 の合計数をセット。	Integer	0	1											1	
01	01	04-23	TotalChildB50Count	子供B人数	子供Bの人数(子供用の食事と寝具が提供される) <部屋情報> 子供B人数 の合計数をセット。	Integer	0	1											0	
01	01	04-24	TotalChildC30Count	子供C人数	子供Cの人数(寝具だけが提供される) <部屋情報> 子供C人数 の合計数をセット。	Integer	0	1											0	
01	01	04-25	TotalChildDNoneCount	子供D人数	子供Dの人数(提供されるものがない) <部屋情報> 子供D人数 の合計数をセット。	Integer	0	1											0	
01	01	04-26	TotalChildOtherCount	子供その他人数	AからDに該当しない子供(運用で利用) <部屋情報> AからDに該当しない子供人数 の合計数をセット。	Integer	0	1											0	
01	01	04-27	TotalTourConductorCount	添乗員人数	添乗員の人数をセットする(お客様総合計人数には含まない)。	Integer	0	1											0	
01	01	04-28	TotalCoachDriverCount	バスドライバー人数	バスドライバーの人数をセットする(お客様総合計人数には含まない)。	Integer	0	1											0	
01	01	04-29	TotalGuideCount	バスガイド人数	バスガイドの人数をセットする(お客様総合計人数には含まない)。	Integer	0	1											0	
01	01	04-30	TypeOfGroup	参加形態	お客様の構成 カップル=Couple、グループ=Group、友人=Friend、家族=Family、親子=ParentChild、夫婦=MrMrs、職場旅行=CompanyTravel、ビジネス=Business、その他=Others、他など V1では運用は特に定めず。極力英数半角を利用。	String	0	1											Couple	
01	01	04-31	Status	予約ステータス	予約状況が必要に応じてセットする(OK、OKByAllotment、OKByPhone、OKByFax、OKByEmailのみ英数半角のみ)。例:在庫からの結果報告などの場合はOKかOKByAllotment、OKByPhoneは在庫を利用せずに電話でOKをもらっている場合の氏名報告用として送信する場合に利用。このフォームは元予約がOKになっているものしか使わない。	String	0	1									OK OKByAllotment OKByPhone OKByFax OKByEmail		OKByPhone	
01	01	04-32	PackageType	企画商品区分	企画商品である場合にPackageをセットする(参考:TLでの送客区分が?の場合にPackage)。	String	0	1									Package		Package	
01	01	04-33	PackagePlanName	企画(パッケージ)名	通常の宿泊券販売とは異なる、企画商品化された特定サービス(ブランド)名称。例:日本の宿、メイトクーポン、湯けむりの宿	String	0	1											伊勢海老祭り	
01	01	04-34	PackagePlanCode	企画(パッケージ)コード	通常のサービスとは異なる、特定サービスをあらわすコード(コードの付け方は取引先との間の特定の取り決めによる)。宿泊施設側企画のプランも含む。	String	0	1											12345	
01	01	04-35	PackagePlanContent	企画(パッケージ)内容	プラン内容の確認に利用(付等)。	String	0	1											伊勢海老食べ放題	
01	01	04-36	MealCondition	食事条件	食事条件を入れる(1泊2食=1night2meals、1泊朝食付=1nightBreakfast、食事なし=WithoutMeal、他=Other 記述は半角英数字とする)。	String	1	1									1night2meals 1nightBreakfast WithoutMeal Other		1night2meals	
01	01	04-37	SpecificMealCondition	食事有無情報	ホテルなど一般的には食事をつけていないところが、つけたりする場合に利用する。朝食付=IncludingBreakfast、夕食付=IncludingDinner、朝夕食付=IncludingBreakfastAndDinnerの3種類のみ。半角英字。	String	0	1									IncludingBreakfast IncludingDinner IncludingBreakfastAndDinner		IncludingBreakfast	
01	01	04-38	MealPlace	食事場所情報	食事場所についての情報がある場合に利用する(入力値の制限なし)。V2では詳細を確定予定。	String	0	1											部屋食	
01	01	04-39	BanquetRoom	宴会場利用	宴会場、バンケットルームの必要がある場合にのみBanquetをセットする。	String	0	1									Banquet		Banquet	
01	01	04-40	ModificationType	変更点区分	「データ種別」がModificationReportの場合で変更点の人数、部屋数の場合に利用。変更ポイントをセット。人数・部屋の減少=Decrease、人数・部屋の増加=Increase、その他=Otherのいずれか。Otherは人数は増えたが部屋数は減る、といった場合に利用する。	String	0	1								Decrease Increase Other		Decrease		
01	01	04-41	ModificationPoint	変更ポイント説明	変更点の説明をセットする。複数可(取引データ類はすべて最新のものにセットされているため、変更ポイントの説明をテキストで入力する)。	String	0	N											前泊地変更	
01	01	04-42	CancellationNumber	宿泊施設取消番号	宿泊箇所が取り消し情報をもたらしたときに、PMSが管理番号を付与する場合に利用する。付番方法については特に定めず。	String	0	1												
01	01	04-43	PreviousPlace	前泊地	団体などで前泊地の報告が必要な場合に地名をセットする。入力方は特に定めず。人がテキストを読んで判断する運用。	String	0	1											阿寒	
01	01	04-44	PreviousAccommodationName	前泊宿泊施設名	団体などで前泊地の報告が必要な場合に宿泊施設名をセットする。	String	0	1											阿寒湖荘	
01	01	04-45	SpecialServiceRequest	特別リクエスト	SSR。宿泊施設に対して回答を必要とする特別のリクエスト。テキストベースで入力。PMSではここに入力があればQueue作成などの処理が必要となる。	String	0	N											陣太鼓ショー19時より	
01	01	04-46	OtherServiceInformation	一般情報	OSI。宿泊施設に対して特別な回答を必要としない一般情報をセットする(例:職業区分など)。回答は必要がないが必ず担当者が読むという運用が必要となる。	String	0	N											北海バス利用	

在庫からの予約通知連絡(予約報告・変更・取消)4

取引種別 メッセージ番号	項目の番号	項目名(英語)	項目名(日本語)	説明	型	出現回数		制約							サンプル	コメント		
						minOccurs	maxOccurs	minLength	maxLength	minInclusive	maxInclusive	totalDigits	fractionDigits	enumeration			その他	
01	01	06-02-05	PerChildC30Rate	子供Cひとり料金	子供Cひとりあたりの料金。	Integer	0	1									0	
01	01	06-02-06	PerChildOtherRate	子供その他ひとり料金	子供その他ひとりあたりの料金。	Integer	0	1									0	
01	01	06-02-07	TotalPerRoomRate	1室あたり宿泊料金合計	1室あたりの宿泊料金合計(該当部屋の宿泊料金合計)。 ホテルなどで室料だけの場合にはここにセットする。	Integer	0	1									0	
01	01	06-02-08	TotalPerRoomConsumptionTax	1室あたり宿泊料金消費税合計	消費税。	Integer	0	1									1500	
01	01	06-02-09	TotalPerRoomHotSpringTax	1室あたり宿泊料金入湯税合計	入湯税。	Integer	0	1									500	
01	01	06-02-10	TotalPerRoomHotelTax	1室あたり宿泊料金ホテル税他合計	ホテル税他。	Integer	0	1									750	
01	01	06-02-11	TotalPerRoomServiceFee	1室あたり宿泊料金サービス料合計	サービス料(一般的には宿泊料金に包含されているが、個別に金額を出している場合に利用する)。	Integer	0	1										
01	01	06-02-12	TotalPerRoomBreakfastFee	1室あたり朝食料金合計	ホテルなどで朝食料金をセット販売する場合に利用する。	Integer	0	1										
01	01	06-02-13	TotalPerRoomOtherFee	1室あたりその他料金合計	上記に含まれない料金関係をセットする。	Integer	0	1										
01	01	06-02-14	TotalPerRoomComissionAmount	1室あたり手数料総額	旅行会社に支払う手数料金額。	Integer	0	1									8000	
01	01	06-02-15	TotalPerRoomComissionConsumptionTax	1室あたり手数料消費税総額	上記に対する消費税額。	Integer	0	1										
		06-03	GuestInformationList			-	0	1										
		06-03-01	GuestInformation	お客様情報	* 客室毎に繰り返す(オプション)。 部屋ごとに氏名報告をする場合に利用する。	-	0	N										
01	01	06-03-01-01	GuestNameSingleByte	お客様氏名半角カタカナ英字(姓名)	お客様の姓名をセットする(カタカナ、英字)。	String	0	1									ヤマダ ジロウ	
01	01	06-03-01-02	GuestSurName	お客様氏名全角ふりがな(姓)	お客様の姓をセットする(漢字、ひらがな、カタカナ、英字)。 姓と名の区分がない場合には姓名をセット。	String	0	1									ヤマダ ジロウ	
01	01	06-03-01-03	GuestGivenName	お客様氏名全角ふりがな(名)	お客様の姓名のうち、名の方をセットする。(漢字、ひらがな、カタカナ、英字) 姓名を分けてセットする場合にのみ利用。	String	0	1									ジロウ	
01	01	06-03-01-04	GuestMiddleName	お客様氏名英字半角(ミドルネーム)	お客様の英字によるミドルネーム。	String	0	1										
01	01	06-03-01-05	GuestNamePrefix	お客様肩書	Mr, Mrs, Miss, Ms, Dr, Otherの中のいずれかをセットする。	String	0	1						Mr Mrs Miss Ms Dr Other		Mr		
01	01	06-03-01-06	GuestKanjiName	お客様氏名全角漢字(姓名)	お客様の漢字名(姓名)。	String	0	1									山田 二郎	
01	01	06-03-01-07	GuestGender	お客様男女区分	お客様の性別。 男=Male、女=Female、不明=Unknownのいずれかをセットする。	String	0	1						Male Female Unknown		Male		
01	01	06-03-01-08	GuestAge	お客様年齢	お客様の日本出発日を基準とした年齢。	Integer	0	1									51	
01	01	06-03-01-09	GuestDateOfBirth	お客様生年月日	お客様の生年月日。	Date	0	1							CCYY-MM-DD		1951-01-29	
01	01	06-03-01-10	GuestType	お客様人員区分	お客様の大人、子供区分をセットする。 大人=Adult、子供A=ChildA、子供B=ChildB、子供C=ChildC、子供D=ChildD、子供その他=ChildOther、 英数半角。	String	0	1						Adult ChildA ChildB ChildC ChildD ChildOther		Adult		
01	01	06-03-01-11	GuestShubetsu	お客様種別	お客様の属性をセットする。例:代表者、責任者、引率者、幹事、校長先生など。 テキスト入力。 制限は定めず。	String	0	1									代表者	
01	01	06-03-01-12	GuestPhoneNumber	お客様電話番号	お客様の電話番号。	String	0	1									03-5348-1245	
01	01	06-03-01-13	GuestEmergencyPhoneNumber	お客様緊急連絡先	お客様の緊急電話番号(事故などの場合にのみ利用)。	String	0	1									03-5348-1245	
01	01	06-03-01-14	GuestEmail	お客様Eメール	お客様のEメール。	String	0	1										
01	01	06-03-01-15	GuestCountry	お客様国籍	お客様の国籍コードを利用。 例:日本=JP	String	0	1									US	
01	01	06-03-01-16	GuestStateProvince	お客様住所都道府県	お客様の都道府県名をセットする。	String	0	1									Kanagawaken	
01	01	06-03-01-17	GuestCityName	お客様住所市区市名	お客様の市区市名をセットする。	String	0	1									Yokosuka	
01	01	06-03-01-18	GuestAddressLine	お客様住所町村名	お客様の町村名をセットする。	String	0	1									Kaikundori	
01	01	06-03-01-19	GuestStreetNumber	お客様住所番地名	お客様の番地名をセットする。	String	0	1									1-1-1	
01	01	06-03-01-20	GuestPostalCode	お客様住所郵便番号	お客様の郵便番号をセットする。	String	0	1									100-0001	
01	01	06-03-01-21	GuestBuildingName	お客様住所ビル・部屋名	お客様のビル・マンション名・部屋番号をセットする。	String	0	1									Kibogaokadanchi609	
01	01	06-03-01-22	GuestFFPCarrier	お客様FFPキャリア	お客様のFFPキャリア(FFP対応宿泊施設などに送る場合)。	String	0	1									JL	
01	01	06-03-01-23	GuestFFPNumber	お客様FFPNo.	お客様のFFP番号。	Integer	0	1									12365498	
01	01	06-03-01-24	GuestCoachNumber	お客様バス号車番号	お客様が利用されるバスの号車番号をセットする。	Integer	0	1									2	
01	01	06-03-01-25	SpecialInformation	お客様特記情報	フリーメッセージ欄(予約そのものに関する情報、特別なリクエストなどを任意に入れる)。 例:喫煙者など。 テキストを人が判読する運用。	String	0	N									車椅子利用	

<DataClassification>

- NewBookReport
- ModificationReport
- CancellationReport
- Reconfirmation
- TejimaiReport
- IssueReport
- OtherReport

初めて宿泊通知を送る場合に利用する。在庫を持っている旅行会社が「宿泊通知連絡」をする場合に利用。在庫のない箇所では、電話予約などでOKを取っている場合に、宿泊施設にその情報をデジタルデータとして提供する場合に利用する
 人数増減、部屋数増減、そのほかの条件が変わったときに利用する。ただし、全面取り消しには利用しない。また、宿泊日の変更は、一旦全面取り消しをしてから、新規予約とする。宿泊日変更には利用しない。新規に予約したものに必要であれば全回予約での内容を別途伝える運用
 全面取り消しの場合にのみ利用。この場合、取り消しをする対象の直前の予約情報をそのままセットして送る。宿泊施設での確認のため
 宿泊日前に宿泊箇所に対して行う予約確認専用で利用する。基本的には旅行会社システムが自動で送信し、PMS側受信し、チェックに利用する運用
 企画商品で手仕舞情報として送る場合に利用
 クーポンを発行した場合にクーポン番号などを送る運用。
 上記以外の連絡に利用する

別表: 項目の番号 '03-14'、'03-29' のenumeration

国土交通大臣	千葉県知事	三重県知事	徳島県知事
北海道知事	東京都知事	滋賀県知事	香川県知事
青森県知事	神奈川県知事	京都府知事	愛媛県知事
岩手県知事	新潟県知事	大阪府知事	高知県知事
宮城県知事	富山県知事	兵庫県知事	福岡県知事
秋田県知事	石川県知事	奈良県知事	佐賀県知事
山形県知事	福井県知事	和歌山県知事	長崎県知事
福島県知事	山梨県知事	鳥取県知事	熊本県知事
茨城県知事	長野県知事	島根県知事	大分県知事
栃木県知事	岐阜県知事	岡山県知事	宮崎県知事
群馬県知事	静岡県知事	広島県知事	鹿児島県知事
埼玉県知事	愛知県知事	山口県知事	沖縄県知事

3.1.2 在庫からの予約通知受取確認(予約通知・変更・取消)の要素定義

3.1.3 在庫使用報告依頼の要素定義

在庫使用報告依頼

取引種別 メッセージ番号	項目番号	項目名(英語)	項目名(日本語)	説明	型	出現回数		制約							サンプル	コメント	
						minOccurs	maxOccurs	Length	maxLength	minInclusive	maxInclusive	totalDigits	fractionDigits	enumeration			その他
	03	BlockReportRequest	在庫使用報告依頼		-	1	1										
		TransactionType	情報区分		-	1	1										
01	03	01-01	DataFrom	送り元区分	送り元をセットする。 FromAccommodationが固定値。	String	1	1						FromAccommodation		FromAccommodation	
01	03	01-02	DataClassification	データ種別	送り元からの電文目的をセットする。	String	1	1						BlockReportRequest		BlockReportRequest	
01	03	01-03	DataID	データID	データに対する特有の番号(付番については特にルール化ははからない)。 送り元でユニークな番号とする。	String	1	1								MAP004E5606	
01	03	01-04	SystemDate	システム日付	この電文作成をしたシステム日付。	Date	1	1						CCYY-MM-DD		2003-04-08	
		02	AccommodationInformation	宿泊施設側情報		-	1	1									
01	03	02-01	AccommodationArea	宿泊地区名	宿泊施設所在地名。 当面現在利用されている旅行会社個別の名称を利用する。	String	0	1								伊豆長岡	
01	03	02-02	AccommodationName	宿泊施設名	宿泊施設名称。	String	1	1								くつろぎの宿 満足荘	
01	03	02-03	AccommodationCode	宿泊施設コード	宿泊施設名称をコードでセットする。 当面現在利用されている旅行会社個別のコードを利用する。	String	0	1								001-56387	
01	03	02-04	ChainName	チェーンホテル名	チェーンホテル・宿泊施設名称。 当面現在利用されている旅行会社個別の名称を利用する。	String	0	1								くつろぎグループ	
01	03	02-05	AccommodationPersonInCharge	宿泊施設担当者名	宿泊施設側担当者名をセットする。 宿泊施設が必要に応じてセットして返す。	String	0	1									
01	03	02-06	AccommodationCPUAddress	宿泊施設宛先指定	送信先宿泊施設の識別に利用。 詳細運用は取引間で決める。	String	0	1									
		03	SalesOfficeInformation	旅行会社側情報		-	1	1									
01	03	03-01	SalesOfficeCompanyName	旅行会社名	旅行会社名称を入れる。 営業所を統括する企業名を入れる(システムを保有している旅行会社名、実際の販売がリテラーの場合でもシステム保有会社名をセット)。	String	1	1								マップトラベル(株)	
01	03	03-02	SalesOfficeCompanyPIC	旅行会社仕入担当者名	旅行会社の仕入担当者名(特に入れる必要はない。 不明の場合にはPIC=Person in chargeで可)。	String	0	1								PIC	
01	03	03-03	SalesOfficeCPUAddress	旅行会社宛先指定	送信元旅行会社の識別に利用。 詳細運用は取引間で決める。	String	0	1									
		04	BlockReportList	在庫使用報告		-	1	1									
		04-01	BlockReport	在庫使用報告依頼	部屋カテゴリー・期間毎に繰返し。	-	1	N									
01	03	04-01-01	PeriodFrom	期間FROM	報告期間のFROM日。	Date	1	1						CCYY-MM-DD		2003-10-01	
01	03	04-01-02	PeriodTo	期間TO	報告期間のTO日。	Date	1	1						CCYY-MM-DD		2003-10-10	
		04-01-03	BlockRoomList			-	1	N									
01	03	04-01-03-01	BlockRoomTypeCode	ブロック部屋タイプコード	ブロック利用室タイプのコード(英数字)をセットする。	String	1	1								WA02	
01	03	04-01-03-02	BlockRoomCategory	ブロック部屋カテゴリー	ブロック部屋カテゴリーの区分がある場合にセットする。	String	0	1								本館スイート	

3.1.4 在庫使用回答の要素定義

在庫使用回答

取引データ種別	メッセージ番号	項目番号	項目名(英語)	項目名(日本語)	説明	型	出現回数		制約							サンプル	コメント
							minOccurs	maxOccurs	Length	minLength	maxLength	minInclusive	maxInclusive	totalDigits	fractionDigits		
	04		BlockReportReply	在庫使用回答		-	1	1									
		01	TransactionType	情報区分		-	1	1									
01	04	01-01	DataFrom	送り元区分	送り元をセットする。 FromTravelAgency が固定値。	String	1	1						FromAccommodation		FromTravelAgency	
01	04	01-02	DataClassification	データ種別	送り元からの電文目的をセットする。	String	1	1						BlockReportReply		BlockReportReply	
01	04	01-03	DataID	データID	データに対する特有の番号(付番については特にルール化ははからない)。 送り元でユニークな番号とする。	String	1	1								MAP004E5606	
01	04	01-04	SystemDate	システム日付	この電文作成をしたシステム日付。	Date	1	1							CCYY-MM-DD	2003-04-08	
		02	AccommodationInformation	宿泊施設側情報		-	1	1									
01	04	02-01	AccommodationArea	宿泊地区名	宿泊施設所在地区名。 当面現在利用されている旅行会社個別の名称を利用する。	String	0	1								伊豆長岡	
01	04	02-02	AccommodationName	宿泊施設名	宿泊施設名称。	String	1	1								くつろぎの宿 満足荘	
01	04	02-03	AccommodationCode	宿泊施設コード	宿泊施設名称をコードでセットする。 当面現在利用されている旅行会社個別のコードを利用する。	String	0	1								001-56387	
01	04	02-04	ChainName	チェーンホテル名	チェーンホテル・宿泊施設名称。 当面現在利用されている旅行会社個別の名称を利用する。	String	0	1								くつろぎグループ	
01	04	02-05	AccommodationPersonInCharge	宿泊施設担当者名	宿泊施設側担当者名をセットする。 宿泊施設が必要に応じてセットして返す。	String	0	1									
01	04	02-06	AccommodationCPUAddress	宿泊施設宛先指定	送信先宿泊施設の識別に利用。 詳細運用は取引間で決める。	String	0	1									
		03	SalesOfficeInformation	旅行会社側情報		-	1	1									
01	04	03-01	SalesOfficeCompanyName	旅行会社名	旅行会社名称を入れる。 営業所を統括する企業名を入れる(システムを保有している旅行会社名、実際の販売がリテラーの場合でもシステム保有会社名をセット)。	String	1	1								マップトラベル(株)	
01	04	03-02	SalesOfficeCompanyPIC	旅行会社仕入担当者名	旅行会社の仕入担当者名(特に入れる必要はない。 不明の場合にはPIC=Person in chargeでシステムの自動回答の場合にはSystemReplyを入れる)。	String	0	1								SystemReply	
01	04	03-03	SalesOfficeCPUAddress	旅行会社宛先指定	送信元旅行会社の識別に利用。 詳細運用は取引間で決める。	String	0	1								*	
		04	BlockReportList	在庫使用回答	提供室タイプ(コースコード)毎/日毎に繰返し。	-	1	N									
01	04	04-01	BlockRoomTypeCode	ブロック部屋タイプコード	ブロック利用室タイプのコード(英数字)をセットする。	String	1	1								WA02	
01	04	04-02	BlockRoomCategory	ブロック部屋カテゴリー	ブロック部屋カテゴリーの区分がある場合にセットする。	String	0	1								本館スイート	
		04-03	DateList			-	1	N									
01	04	04-03-01	Date	対象日	対象となる年月日。	Date	1	1						CCYY-MM-DD	2001-12-23		
01	04	04-03-02	TotalRoomsBlock	基本在庫数	その時点で提供されているブロック客室数。	Integer	0	1								20	
01	04	04-03-03	TotalRoomRequired	販売室数	その時点で販売されている客室数。	Integer	1	1								15	
01	04	04-03-04	TotalRoomsNotYetSold	残室数	その時点で販売されていない客室数。	Integer	0	1								5	
01	04	04-04	Other	その他	在庫に関わる特別の情報をセットする。	String	0	1									

3.1.5 在庫増室要求の要素定義

在庫増室要求

取引データ種別	メッセージ番号	項目番号	項目名(英語)	項目名(日本語)	説明	型	出現回数		制約							サンプル	コメント
							minOccurs	maxOccurs	Length	minLength	maxLength	minInclusive	maxInclusive	totalDigits	fractionDigits		
	05		IncreaseRequest	在庫増室要求		-	1	1									
		01	TransactionType	情報区分		-	1	1									
01	05	01-01	DataFrom	送り元区分	送り元をセットする。 FromTravelAgencyまたはFromAccommodationが固定値。 増室のリクエストは旅行会社または宿泊施設の両方からできる。	String	1	1						FromTravelAgency FromAccommodation		FromTravelAgency	
01	05	01-02	DataClassification	データ種別	送り元からの電文目的をセットする。 IncreaseRequestが固定値。	String	1	1						IncreaseRequest		IncreaseRequest	
01	05	01-03	DataID	データID	データに対する特有の番号(付番については特にルール化ははからない)。 送り元でユニークな番号とする。	String	1	1								MAP004E5606	
01	05	01-04	SystemDate	システム日付	この電文作成をしたシステム日付。	Date	1	1							CCYY-MM-DD	2003-04-08	
		02	AccommodationInformation	宿泊施設側情報		-	1	1									
01	05	02-01	AccommodationArea	宿泊地区名	宿泊施設所在地名。 当面現在利用されている旅行会社個別の名称を利用する。	String	0	1								伊豆長岡	
01	05	02-02	AccommodationName	宿泊施設名	宿泊施設名称。	String	1	1								くつろぎの宿 満足荘	
01	05	02-03	AccommodationCode	宿泊施設コード	宿泊施設名称をコードでセットする。 当面現在利用されている旅行会社個別のコードを利用する。	String	0	1								001-56387	
01	05	02-04	ChainName	チェーンホテル名	チェーンホテル・宿泊施設名称。 当面現在利用されている旅行会社個別の名称を利用する。	String	0	1								くつろぎグループ	
01	05	02-05	AccommodationPersonInCharge	宿泊施設担当者名	宿泊施設側担当者名をセットする。 宿泊施設が必要に応じてセットして返す。	String	0	1									
01	05	02-06	AccommodationCPUAddress	宿泊施設宛先指定	送信先宿泊施設の識別に利用。 詳細運用は取引間で決める。	String	0	1									
		03	SalesOfficeInformation	旅行会社側情報		-	1	1									
01	05	03-01	SalesOfficeCompanyName	旅行会社名	旅行会社名称を入れる。 営業所を統括する企業名を入れる(システムを保有している旅行会社名、実際の販売がリテラーの場合でもシステム保有会社名をセット)。	String	1	1								マップトラベル(株)	
01	05	03-02	SalesOfficeCompanyPIC	旅行会社仕入担当者名	旅行会社の仕入担当者名(特に入れる必要はない。 不明の場合にはPIC=Person in chargeで可)。	String	0	1								PIC	
01	05	03-03	SalesOfficeCPUAddress	旅行会社宛先指定	送信元旅行会社の識別に利用。 詳細運用は取引間で決める。	String	0	1								*	
		04	IncreaseRequestList	増室要求	提供室タイプ(コースコード)毎に繰返し。	-	1	N									
01	05	04-01	BlockRoomTypeCode	ブロック部屋タイプコード	提供部屋カテゴリーをセット(提供室タイプコード)。	String	1	1								01	
01	05	04-02	Date	対象日	増返室の対象日。	Date	1	1							CCYY-MM-DD	2003-08-01	
01	05	04-03	IncreaseRequestCount	増室希望数	旅行会社が増やしてほしい、あるいは宿泊施設が追加販売してほしい。 客室数をセットする。	Integer	1	1								5	
01	05	04-04	Other	その他	在庫に関わる特別の情報をセットする。	Integer	0	1								仕入分売	

3.1.6 在庫増室回答の要素定義

在庫増室回答

取引データ種別	メッセージ番号	項目番号	項目名(英語)	項目名(日本語)	説明	型	出現回数		制約										サンプル	コメント
							minOccurs	maxOccurs	Length	minLength	maxLength	minInclusive	maxInclusive	totalDigits	fractionDigits	enumeration	その他			
	06		IncreaseReply	在庫増室回答		-	1	1												
		01	TransactionType	情報区分		-	1	1												
01	06	01-01	DataFrom	送り元区分	送り元をセットする。 FromTravelAgencyまたはFromAccommodationが固定値。 増室の回答は旅行会社または宿泊施設の両方からできる。	String	1	1							FromTravelAgency FromAccommodation		FromAccommodation			
01	06	01-02	DataClassification	データ種別	送り元からの電文目的をセットする。 IncreaseReplyをセットする。	String	1	1							IncreaseReply		IncreaseReply			
01	06	01-03	DataID	データID	データに対する特有の番号(付番については特にルール化ははからない)。 送り元でユニークな番号とする。	String	1	1									MAP004E5606			
01	06	01-04	SystemDate	システム日付	この電文作成をしたシステム日付。	Date	1	1								CCYY-MM-DD	2003-04-08			
		02	AccommodationInformation	宿泊施設側情報		-	1	1												
01	06	02-01	AccommodationArea	宿泊地区名	宿泊施設所在地区名。 当面現在利用されている旅行会社個別の名称を利用する。	String	0	1									伊豆長岡			
01	06	02-02	AccommodationName	宿泊施設名	宿泊施設名称。	String	1	1									くつろぎの宿 満足荘			
01	06	02-03	AccommodationCode	宿泊施設コード	宿泊施設名称をコードでセットする。 当面現在利用されている旅行会社個別のコードを利用する。	String	0	1									001-56387			
01	06	02-04	ChainName	チェーンホテル名	チェーンホテル・宿泊施設名称。 当面現在利用されている旅行会社個別の名称を利用する。	String	0	1									くつろぎグループ			
01	06	02-05	AccommodationPersonInCharge	宿泊施設担当者名	宿泊施設側担当者名をセットする。 宿泊施設が必要に応じてセットして返す。	String	0	1												
01	06	02-06	AccommodationCPUAddress	宿泊施設宛先指定	送信先宿泊施設の識別に利用。 詳細運用は取引間で決める。	String	0	1												
		03	SalesOfficeInformation	旅行会社側情報		-	1	1												
01	06	03-01	SalesOfficeCompanyName	旅行会社名	旅行会社名称を入れる。 営業所を統括する企業名を入れる(システムを保有している旅行会社名、実際の販売がリテラーの場合でもシステム保有会社名をセット)。	String	1	1									マップトラベル(株)			
01	06	03-02	SalesOfficeCompanyPIC	旅行会社仕入担当者名	旅行会社の仕入担当者名(特に入れる必要はない。 不明の場合にはPIC=Person in chargeで可)。	String	0	1									PIC			
01	06	03-03	SalesOfficeCPUAddress	旅行会社宛先指定	送信元旅行会社の識別に利用。 詳細運用は取引間で決める。	String	0	1									*			
		04	IncreaseRequestList	増室要求回答	提供室タイプ(コースコード)毎に繰返し。	-	1	N												
01	06	04-01	BlockRoomTypeCode	ブロック部屋タイプコード	提供部屋カテゴリをセット(提供室タイプもしくは、コースコード)。	String	1	1									01			
01	06	04-02	Date	対象日	増返室の対象日。	Date	1	1							CCYY-MM-DD	2003-08-01				
01	06	04-03	IncreaseReplyCount	増室回答数	宿泊施設が増室希望に対する回答部屋数をセットする。 応えられない場合には0をセットする。	Integer	1	1									5			
01	06	04-04	AcceptedOrNotAccepted	許諾区分	増室に要求に応える場合にはAcceptedをセット、受けられない場合にはNotAcceptedをセットする。	String	1	1						Accepted NotAccepted		Accepted				
01	06	04-05	TotalRoomsBlock	基本在庫数	増室処理後に提供されている客室数。	Integer	0	1									20			
01	06	04-06	TotalRoomsRequired	販売室数	増室処理後の販売済客室数。	Integer	0	1									15			
01	06	04-07	TotalRoomsNotYetSold	残室数	増室処理後の未販売客室数。	Integer	0	1									5			
01	06	04-08	Other	その他	在庫に関わる特別の情報をセットする。	String	0	1												

3.1.7 在庫減室要求の要素定義

在庫減室要求

取引データ種別	メッセージ番号	項目の番号	項目名(英語)	項目名(日本語)	説明	型	出現回数		制約										サンプル	コメント
							minOccurs	maxOccurs	enumeration	その他	Length	minLength	maxLength	minInclusive	maxInclusive	totalDigits	fractionDigits			
	07		DecreaseRequest	在庫減室要求		-	1	1												
		01	TransactionType	情報区分		-	1	1												
01	07	01-01	DataFrom	送り元区分	送り元をセットする。 FromAccommodationが固定値。 減室希望は宿泊施設からの機能。	String	1	1										FromAccommodation		
01	07	01-02	DataClassification	データ種別	送り元からの電文目的をセットする。	String	1	1										DecreaseRequest		
01	07	01-03	DataID	データID	データに対する特有の番号(付番については特にルール化ははからない)。 送り元でユニークな番号とする。	String	1	1											MAP004E5606	
01	07	01-04	SystemDate	システム日付	この電文作成をしたシステム日付。	Date	1	1									CCYY-MM-DD	2003-04-08		
		02	AccommodationInformation	宿泊施設側情報		-	1	1												
01	07	02-01	AccommodationArea	宿泊地区名	宿泊施設所在地区名。 当面現在利用されている旅行会社個別の名称を利用する。	String	0	1											伊豆長岡	
01	07	02-02	AccommodationName	宿泊施設名	宿泊施設名称。	String	1	1											くつろぎの宿 満足荘	
01	07	02-03	AccommodationCode	宿泊施設コード	宿泊施設名称をコードでセットする。 当面現在利用されている旅行会社個別のコードを利用する。	String	0	1											001-56387	
01	07	02-04	ChainName	チェーンホテル名	チェーンホテル・宿泊施設名称。 当面現在利用されている旅行会社個別の名称を利用する。	String	0	1											くつろぎグループ	
01	07	02-05	AccommodationPersonInCharge	宿泊施設担当者名	宿泊施設側担当者名をセットする。 宿泊施設が必要に応じてセットして返す。	String	0	1												
01	07	02-06	AccommodationCPUAddress	宿泊施設宛先指定	送信先宿泊施設の識別に利用。 詳細運用は取引間で決める。	String	0	1												
		03	SalesOfficeInformation	旅行会社側情報		-														
01	07	03-01	SalesOfficeCompanyName	旅行会社名	旅行会社名称を入れる。 営業所を統括する企業名を入れる(システムを保有している旅行会社名、実際の販売がリテラーの場合でもシステム保有会社名をセット)。	String	1	1											マップトラベル(株)	
01	07	03-02	SalesOfficeCompanyPIC	旅行会社仕入担当者名	旅行会社の仕入担当者名(特に入れる必要はない。 不明の場合にはPIC=Person in chargeで可)。	String	0	1											PIC	
01	07	03-03	SalesOfficeCPUAddress	旅行会社宛先指定	送信元旅行会社の識別に利用。 詳細運用は取引間で決める。	String	0	1											*	
		04	DecreaseRequestList	減室要求		-	1	N												
01	07	04-01	BlockRoomTypeCode	ブロック部屋タイプコード	提供部屋カテゴリーをセット(提供室タイプ)。	String	1	1											01	
01	07	04-02	Date	対象日	返室の対象日。	Date	1	1								CCYY-MM-DD	2003-08-01			
01	07	04-03	DecreaseRequestCount	減室希望数	宿泊施設が返室を求める客室数をセットする。	Integer	1	1											5	
01	07	04-04	Other	その他	在庫に関わる特別の情報をセットする。	String	0	1												

3.1.8 在庫減室回答の要素定義

在庫減室回答

取引データ種別	メッセージ番号	項目の番号	項目名(英語)	項目名(日本語)	説明	型	出現回数		制約							サンプル	コメント
							minOccurs	maxOccurs	Length	minLength	maxLength	minInclusive	maxInclusive	totalDigits	fractionDigits		
	08		DecreaseReply	在庫減室回答		-	1	1									
		01	TransactionType	情報区分		-	1	1									
01	08	01-01	DataFrom	送り元区分	送り元をセットする。	String	1	1						FromTravelAgency		FromTravelAgency	
01	08	01-02	DataClassification	データ種別	送り元からの電文目的をセットする。	String	1	1						DecreaseReply		DecreaseReply	
01	08	01-03	DataID	データID	データに対する特有の番号(付番については特にルール化ははからない)。送り元でユニークな番号とする。	String	1	1								MAP004E5606	
01	08	01-04	SystemDate	システム日付	この電文作成をしたシステム日付。	Date	1	1							CCYY-MM-DD	2003-04-08	
		02	AccommodationInformation	宿泊施設側情報		-	1	1									
01	08	02-01	AccommodationArea	宿泊地区名	宿泊施設所在地名。当面現在利用されている旅行会社個別の名称を利用する。	String	0	1								伊豆長岡	
01	08	02-02	AccommodationName	宿泊施設名	宿泊施設名称。	String	1	1								くつろぎの宿 満足荘	
01	08	02-03	AccommodationCode	宿泊施設コード	宿泊施設名称をコードでセットする。当面現在利用されている旅行会社個別のコードを利用する。	String	0	1								001-56387	
01	08	02-04	ChainName	チェーンホテル名	チェーンホテル・宿泊施設名称。当面現在利用されている旅行会社個別の名称を利用する。	String	0	1								くつろぎグループ	
01	08	02-05	AccommodationPersonInCharge	宿泊施設担当者名	宿泊施設側担当者名をセットする。宿泊施設が必要に応じてセットして返す。	String	0	1									
01	08	02-06	AccommodationCPUAddress	宿泊施設宛先指定	送信先宿泊施設の識別に利用。詳細運用は取引間で決める。	String	0	1									
		03	SalesOfficeInformation	旅行会社側情報		-	1	1									
01	08	03-01	SalesOfficeCompanyName	旅行会社名	旅行会社名称を入れる。営業所を統括する企業名を入れる(システムを保有している旅行会社名、実際の販売がリテラーの場合でもシステム保有会社名をセット)。	String	1	1								マップトラベル(株)	
01	08	03-02	SalesOfficeCompanyPIC	旅行会社仕入担当者名	旅行会社の仕入担当者名(特に入れる必要はない。不明の場合にはPIC=Person in chargeで可)。	String	0	1								PIC	
01	08	03-03	SalesOfficeCPUAddress	旅行会社宛先指定	送信元旅行会社の識別に利用。詳細運用は取引間で決める。	String	0	1								*	
		04	DecreaseRequestList	減室要求回答	提供室タイプ(コースコード)毎に繰り返し。	-	1	N									
01	08	04-01	BlockRoomTypeCode	ブロック部屋タイプコード	提供部屋カテゴリーをセット(提供室タイプ)。	String	1	1								01	
01	08	04-02	Date	対象日	増返室の対象日。	Date	1	1							CCYY-MM-DD	2003-08-01	
01	08	04-03	DecreaseReplyCount	減室回答数	宿泊施設が増室希望に対する回答部屋数をセットする。応えられない場合には0をセットする。	Integer	1	1								5	
01	08	04-04	AcceptedOrNotAccepted	許諾区分	増室に要求に応える場合にはAcceptedをセット、受けられない場合にはNotAcceptedをセットする。	String	1	1						Accepted NotAccepted		Accepted	
01	08	04-05	TotalRoomsBlock	基本在庫数	減室処理後に提供されているブロック客室数。	Integer	0	1								20	
01	08	04-06	TotalRoomRequired	販売室数	減室処理後での販売済客室数。	Integer	0	1								15	
01	08	04-07	TotalRoomsNotYetSold	残室数	減室処理後での未販売客室数。	Integer	0	1								5	
01	08	04-08	Other	その他	在庫に関わる特別の情報をセットする。	String	0	1									

3.1.9 空室照会の要素定義

空室照会

取引データ種別	メッセージ番号	項目番号	項目名(英語)	項目名(日本語)	説明	型	出現回数										制約		サンプル	コメント
							minOccurs	maxOccurs	Length	minLength	maxLength	minInclusive	maxInclusive	totalDigits	fractionDigits	enumeration	その他			
	09		RoomAvailabilityInquiry	空室照会		-	1	1												
		01	TransactionType	情報区分		-	1	1												
01	09	01-01	DataFrom	送り元区分	送り元をセットする。	String	1	1								FromTravelAgency	FromTravelAgency			
01	09	01-02	DataClassification	データ種別	送り元からの電文目的をセットする。	String	1	1								RoomAvailabilityInquiry	RoomAvailabilityInquiry			
01	09	01-03	DataID	データID	データに対する特有の番号(付番については特にルール化ははからない)。送り元でユニークな番号とする。	String	1	1									MAP004E5606			
01	09	01-04	SystemDate	システム日付	この電文作成をしたシステム日付。	Date	1	1									CCYY-MM-DD	2003-04-08		
		02	AccommodationInformation	宿泊施設側情報		-	1	1												
01	09	02-01	AccommodationArea	宿泊地区名	宿泊施設所在地区名。当面現在利用されている旅行会社個別の名称を利用する。	String	0	1										伊豆長岡		
01	09	02-02	AccommodationName	宿泊施設名	宿泊施設名称。	String	1	1										くつろぎの宿 満足荘		
01	09	02-03	AccommodationCode	宿泊施設コード	宿泊施設名称をコードでセットする。当面現在利用されている旅行会社個別のコードを利用する。	String	0	1										001-56387		
01	09	02-04	ChainName	チェーンホテル名	チェーンホテル・宿泊施設名称。当面現在利用されている旅行会社個別の名称を利用する。	String	0	1										くつろぎグループ		
01	09	02-05	AccommodationPersonInCharge	宿泊施設担当者名	宿泊施設担当者名をセットする。宿泊施設が必要に応じてセットして返す。	String	0	1												
01	09	02-06	AccommodationCPUAddress	宿泊施設宛先指定	送信先宿泊施設の識別に利用。詳細運用は取引間で決める(必ずしも利用をする必要はない)。	String	0	1												
		03	SalesOfficeInformation	旅行会社側情報		-	1	1												
01	09	03-01	SalesOfficeCompanyName	旅行会社名	旅行会社名称を入れる。営業所を統括する企業名を入れる(システムを保有している旅行会社名、実際の販売がリテラーの場合でもシステム保有会社名をセット)。	String	1	1										マップトラベル(株)		
01	09	03-02	SalesOfficeName	旅行会社営業所名	旅行会社・営業所(支店)名称。システム保有旅行会社の自営業所が販売をした場合に利用する。	String	0	1										-		
01	09	03-03	SalesOfficeCode	旅行会社営業所コード	旅行会社・営業所(支店)名称をコードでセットする。当面現在利用されている旅行会社個別のコードを利用する。	String	0	1										-		
01	09	03-04	SalesOfficePersonInCharge	旅行会社営業所担当者名	旅行会社営業所(支店)の担当者名を入れる。	String	0	1										-		
01	09	03-05	RetailerCompanyName	販売代理店会社名	販売代理店会社名称を入れる。販売代理店を統括する企業名を入れる。	String	0	1										アジア旅行(株)		
01	09	03-06	RetailerOfficeName	販売代理店の営業所名	販売代理店の営業所名称。システム保有旅行会社以外が販売した場合にのみ利用する。	String	0	1										横須賀サテライト店		
01	09	03-07	RetailerOfficeCode	販売代理店営業所コード	販売代理店・営業所(支店)名称をコード、またはテキストでセットする。	String	0	1										123		
01	09	03-08	RetailerPersonInCharge	販売代理店担当者名	販売代理店営業所(支店)の担当者名を入れる。	String	0	1										金島		
		04	RoomAvailabilityInformation	空室照会		-	1	N												
01	09	04-01	TravelAgencyInquiryNumber	旅行会社問合せ番号	システムが付与する問合せ番号(宿泊機関からの回答時に同じものを返す)。	String	1	1										200300045		
01	09	04-02	TravelAgencyInquiryDate	旅行会社照会送信依頼日(システム日付)。	旅行会社照会送信依頼日(システム日付)。	Date	1	1									CCYY-MM-DD	2003-03-25		
01	09	04-03	TravelAgencyInquiryTime	旅行会社照会送信時間	旅行会社照会送信時間(システムタイム)。	Time	0	1									HH:MM:SS	16:15:48		
01	09	04-04	AccommodationReplyNumber	宿泊個所回答番号	宿泊機関が回答をする場合に付与する番号。	Integer	0	1										-		
01	09	04-05	AccommodationReplyDate	宿泊個所回答日	宿泊機関が回答をした日にち。	Date	0	1									CCYY-MM-DD	-		
01	09	04-06	CheckInDate	チェックイン日	チェックイン日(宿泊施設利用開始日)。すべての部屋は同じ日にチェックインし宿泊数も同じであることとする。チェックイン日、泊数が異なるものは別レコードとする。	Date	1	1									CCYY-MM-DD	2003-04-08		
01	09	04-07	CheckOutDate	チェックアウト日	チェックアウト日。	Date	0	1									CCYY-MM-DD	2003-04-09		
01	09	04-08	Nights	宿泊日数	宿泊日数。	Integer	1	1										1		
01	09	04-09	TotalRoomCount	利用客室合計数	利用総客室数 < 部屋情報 > 客室数 の合計数をセット。	Integer	1	1										2		
01	09	04-10	RoomTypeCode	部屋タイプコード	利用室タイプのコード(英数字)をセットする。*コードがない会社はNoneをセットし、必ず「RoomTypeName」にテキストで名称をセットする。	String	1	1										WA02		
01	09	04-11	RoomTypeName	部屋タイプ名	部屋タイプをテキストでセット(例:W01、和室など)。利用部屋タイプ種別は取引会社間で取り決めを行う。現行利用を尊重し、限定はしない。	String	0	1										和洋室 WB 冷暖		
01	09	04-12	RoomCategory	部屋カテゴリー	部屋カテゴリーの区分がある場合にセットする。	String	0	1										本館スイート		
01	09	04-13	ViewType	眺望区分	部屋からの眺望による区分。海側、山側、渓流側、湖側、他。運用によりセット方を決める。	String	0	1										山側希望		
01	09	04-14	GrandTotalPaxCount	お客様総合人数	宿泊者総人数 < 部屋情報 > 人数 の合計数をセット。	Integer	0	1										5		
01	09	04-15	TotalPaxMaleCount	大人男性(男性)	大人男性の人員 < 部屋情報 > 大人男性人数 の合計数をセット。	Integer	0	1										2		
01	09	04-16	TotalPaxFemaleCount	大人女性(女性)	大人女性の人員 < 部屋情報 > 大人女性人数 の合計数をセット。	Integer	0	1										2		
01	09	04-17	TotalChildA70Count	子供A人数	子供Aの人員(小学生以下で大人に順ずる食事と寝具が提供される) < 部屋情報 > 子供A人数 の合計数をセット。	Integer	0	1										1		
01	09	04-18	TotalChildB50Count	子供B人数	子供Bの人員(子供用の食事と寝具が提供される) < 部屋情報 > 子供B人数 の合計数をセット。	Integer	0	1										0		
01	09	04-19	TotalChildC30Count	子供C人数	子供Cの人員(寝具だけが提供される) < 部屋情報 > 子供C人数 の合計数をセット。	Integer	0	1										0		
01	09	04-20	TotalChildDNoneCount	子供D人数	子供Dの人員(提供されるものがない) < 部屋情報 > 子供D人数 の合計数をセット。	Integer	0	1										0		
01	09	04-21	TotalChildOtherCount	子供その他人数	AからDに該当しない子供(運用で利用) < 部屋情報 > AからDに該当しない子供人数 の合計数をセット。	Integer	0	1										0		
01	09	04-22	RoomRateOrPersonalRate	料金区分	料金区分をセットする。次のいずれか:室単価=RoomRate、人員単価=PersonalRateのいずれかを英数字半角でセットする。	String	0	1								RoomRate PersonalRate	RoomRate			
01	09	04-23	TaxServiceFee	税サ区分	税金区分をセットする。次のいずれか:サ込税別=InclServiceWithoutTax、サ込税込=InclServiceAndTax、サ別税別=WithoutServiceAndTaxのいずれかを英数字半角でセットする。	String	1	1								IncludingServiceWithoutTax IncludingServiceAndTax WithoutServiceAndTax	IncludingServiceWithoutTax			
01	09	04-24	Payment	支払い方法	お客様の宿泊施設に対する支払い方法。クーポン=Coupon、ノークーポン=NoCoupon、現払い=Cash、クレジットカード=CreditCard、バウチャー=Voucher、デビットカード=DebitCard、その他=Other。英数字半角利用。7種類のみ。	String	0	1								Coupon NoCoupon Cash CreditCard Voucher DebitCard Other	Coupon			
01	09	04-25	AccommodationFee	希望宿泊料金(大人一人あたり)	希望する大人一人あたりの宿泊料金、または部屋料金。	Integer	0	1										20000		
01	09	04-26	MaxAccommodationFee	希望宿泊料金上限(大人一人あたり)	上記の上限金額。	Integer	0	1										25000		
01	09	04-27	OtherCondition	その他条件	部屋以外に対する希望。テキストで入力。	String	0	1												
01	09	04-28	AvailabilityStatus	照会ステータス	旅行会社が問い合わせデータでは、照会ステータスは必ずRQをセットする。	String	1	1								RQ		RQ		
01	09	04-29	SpecialMessage	特別メッセージ	宿泊にともなう特別のリクエスト、メッセージなど。宿泊機関からの代案もここに入れる。	String	0	N										マンの場合代案提示ヨロ		

3.1.10 空室照会回答の要素定義

空室回答1

取引データ種別	メッセージ番号	項目の番号	項目名(英語)	項目名(日本語)	説明	型	出現回数		制約										サンプル	コメント
							minOccurs	maxOccurs	Length	minLength	maxLength	minInclusive	maxInclusive	totalDigits	fractionDigits	enumeration	その他			
	05		RoomAvailabilityReply	空室回答		-	1	1												
		01	TransactionType	情報区分		-	1	1												
01	10	01-01	DataFrom	送り元区分	送り元をセットする。	String	1	1							FromAccommodation		FromTravelAgency			
01	10	01-02	DataClassification	データ種別	送り元からの電文目的をセットする。	String	1	1							RoomAvailabilityReply		RoomAvailabilityReply			
01	10	01-03	DataID	データID	データに対する特有の番号(付番については特にルール化ははからない)。送り元でユニークな番号とする。	String	1	1									MAP004E5606			
01	10	01-04	SystemDate	システム日付	この電文作成をしたシステム日付。	Date	1	1								CCYY-MM-DD	2003-04-08			
		02	AccommodationInformation	宿泊施設側情報		-	1	1												
01	10	02-01	AccommodationArea	宿泊地区名	宿泊施設所在地区名。当面現在利用されている旅行会社個別の名称を利用する。	String	0	1									伊豆長岡			
01	10	02-02	AccommodationName	宿泊施設名	宿泊施設名称。	String	1	1									くつろぎの宿 満足荘			
01	10	02-03	AccommodationCode	宿泊施設コード	宿泊施設名称をコードでセットする。当面現在利用されている旅行会社個別のコードを利用する。	String	0	1									001-56387			
01	10	02-04	ChainName	チェーンホテル名	チェーンホテル・宿泊施設名称。当面現在利用されている旅行会社個別の名称を利用する。	String	0	1									くつろぎグループ			
01	10	02-05	AccommodationPersonInCharge	宿泊施設担当者名	宿泊施設担当者名をセットする。宿泊施設が必要に応じてセットして返す。	String	0	1												
01	10	02-06	AccommodationCPUAddress	宿泊施設宛先指定	送信先宿泊施設の識別に利用。詳細運用は取引間で決める(必ずしも利用をする必要はない)。	String	0	1												
		03	SalesOfficeInformation	旅行会社側情報		-	1	1												
01	10	03-01	SalesOfficeCompanyName	旅行会社名	旅行会社名称を入れる。営業所を統括する企業名を入れる(システムを保有している旅行会社名、実際の販売がリテラーの場合でもシステム保有会社名をセット)。	String	1	1									マップトラベル(株)			
01	10	03-02	SalesOfficeName	旅行会社営業所名	旅行会社・営業所(支店)名称。システム保有旅行会社の自営業所が販売をした場合に利用する。	String	0	1									マップトラベル横須賀営業所			
01	10	03-03	SalesOfficeCode	旅行会社営業所コード	旅行会社・営業所(支店)名称をコードでセットする。当面現在利用されている旅行会社個別のコードを利用する。	String	0	1									456			
01	10	03-04	SalesOfficePersonInCharge	旅行会社営業所担当者名	旅行会社営業所(支店)の担当者名を入れる。	String	0	1									舟木			
01	10	03-05	RetailerCompanyName	販売代理店会社名	販売代理店会社名称を入れる。販売代理店を統括する企業名を入れる。	String	0	1									アジア旅行(株)			
01	10	03-06	RetailerOfficeName	販売代理店営業所名	販売代理店の営業所名称。システム保有旅行会社以外が販売した場合にのみ利用する。	String	0	1									横須賀サテライト店			
01	10	03-07	RetailerOfficeCode	販売代理店営業所コード	販売代理店・営業所(支店)名称をコード、またはテキストでセットする。	String	0	1									123			
01	10	03-08	RetailerPersonInCharge	販売代理店担当者名	販売代理店営業所(支店)の担当者名を入れる。	String	0	1									金島			
		04	RoomAvailabilityInformation	空室回答		-	1	N												
01	10	04-01	TravelAgencyInquiryNumber	旅行会社問い合わせ番号	システムが付与する問い合わせ番号(宿泊機関からの回答時に同じものを返す)。	String	1	1									200300045			
01	10	04-02	TravelAgencyInquiryDate	旅行会社問い合わせ日	旅行会社照会送信依頼日(システム日付)。	Date	1	1						CCYY-MM-DD		2003-03-25				
01	10	04-03	TravelAgencyInquiryTime	旅行会社問い合わせ時間	旅行会社照会送信時間(システムタイム)。	Time	0	1						HH:MM:SS		16:15:48				
01	10	04-04	AccommodationReplyNumber	宿泊機関回答番号	宿泊機関が回答をする場合に付与する番号。	Integer	0	1									123123123			
01	10	04-05	AccommodationReplyDate	宿泊機関回答日	宿泊機関が回答をした日。	Date	0	1						CCYY-MM-DD		2003-03-25				
01	10	04-06	CheckInDate	チェックイン日	チェックイン日(宿泊施設利用開始日)。すべての部屋は同じ日にチェックインし宿泊数も同じであることとする。チェックイン日、泊数が異なるものは別レコードとする。	Date	1	1						CCYY-MM-DD		2003-04-08				
01	10	04-07	CheckOutDate	チェックアウト日	チェックアウト日。	Date	0	1						CCYY-MM-DD		2003-04-09				
01	10	04-08	Nights	宿泊日数	宿泊日数。	Integer	1	1									1			
01	10	04-09	TotalRoomCount	利用総客室数	利用総客室数 <部屋情報>客室数 の合計数をセット。	Integer	1	1									2			
01	10	04-10	RoomTypeCode	部屋タイプコード	利用室タイプのコード(英数字)をセットする。*コードがない会社は None をセットし、必ず「RoomTypeName」にテキストで名称をセットする。	String	1	1									WA02			
01	10	04-11	RoomTypeName	部屋タイプ名	部屋タイプをテキストでセット(例:W01、和室など)。利用部屋タイプ別には取引会社間で取り決めを行う。現行利用を尊重し、限定はしない。	String	0	1									和洋室 WB 冷暖			
01	10	04-12	RoomCategory	部屋カテゴリー	部屋カテゴリーの区分がある場合にセットする。	String	0	1									本館スイート			
01	10	04-13	ViewType	眺望区分	部屋からの眺望による区分。海側、山側、溪流側、湖側、他。運用によりセット方を決める。	String	0	1									山側希望			
01	10	04-14	GrandTotalPaxCount	お客様総合計人数	宿泊者総人数 <部屋情報>人数 の合計数をセット。	Integer	0	1									5			
01	10	04-15	TotalPaxMaleCount	大人男性人数	大人男性の人数 <部屋情報>大人男性人数 の合計数をセット。	Integer	0	1									2			
01	10	04-16	TotalPaxFemaleCount	大人女性人数	大人女性の人数 <部屋情報>大人女性人数 の合計数をセット。	Integer	0	1									2			
01	10	04-17	TotalChildA70Count	子供A人数	子供Aの人数(小学生以下で大人に順ずる食事と寝具が提供される) <部屋情報>子供A人数 の合計数をセット。	Integer	0	1									1			
01	10	04-18	TotalChildB50Count	子供B人数	子供Bの人数(子供用の食事と寝具が提供される) <部屋情報>子供B人数 の合計数をセット。	Integer	0	1									0			
01	10	04-19	TotalChildC30Count	子供C人数	子供Cの人数(寝具だけが提供される) <部屋情報>子供C人数 の合計数をセット。	Integer	0	1									0			
01	10	04-20	TotalChildDNoneCount	子供D人数	子供Dの人数(提供されるものがない) <部屋情報>子供D人数 の合計数をセット。	Integer	0	1									0			
01	10	04-21	TotalChildOtherCount	子供その他人数	AからDに該当しない子供(運用で利用) <部屋情報>AからDに該当しない子供人数 の合計数をセット。	Integer	0	1									0			
01	10	04-22	RoomRateOrPersonalRate	料金区分	料金区分をセットする。次のいずれか:室単価=RoomRate、人員単価=PersonalRateのいずれかを英数半角でセットする。	String	0	1						RoomRate PersonalRate		RoomRate				
01	10	04-23	TaxServiceFee	税サ区分	税金区分をセットする。次のいずれか:サ込税別=InclServiceWithoutTax、サ込税込=InclServiceAndTax、サ別税別=WithoutServiceAndTaxのいずれかを英数半角でセットする。	String	1	1						IncludingServiceWithoutTax IncludingServiceAndTax WithoutServiceAndTax		IncludingServiceWithoutTax				

空室回答2

取引データ種別	メッセージ番号	項目の番号	項目名(英語)	項目名(日本語)	説明	型	出現回数		制約							サンプル	コメント				
							minOccurs	maxOccurs	Length	minLength	maxLength	minInclusive	maxInclusive	totalDigits	fractionDigits			enumeration	その他		
01	10	04-24	Payment	支払い方法	お客様の宿泊施設に対する支払い方法。クーポン=Coupon、ノクーポン=NoCoupon、現払い=Cash、クレジットカード=CreditCard、バウチャー=Voucher、デビットカード=DebitCard、その他=Other。英字半角利用。7種類のみ。	String	0	1									Coupon NoCoupon Cash CreditCard Voucher DebitCard Other		Coupon		
01	10	04-25	AccomodationFee	希望宿泊料金(大人一人あたり)	空いている部屋の大人一人当たりの宿泊料金、または部屋料金。	Integer	0	1											22000		
01	10	04-26	MaxAccomodationFee	希望宿泊料金上限(大人一人あたり)	上記の上限金額。	Integer	0	1											-		
01	10	04-27	OtherCondition	その他条件	部屋以外に対する希望。	String	0	1													
01	10	04-28	AvailabilityStatus	照会ステイタス	宿泊施設からの回答データでは照会ステイタスは必ずOKまたはUCをセットする(UC=unable to confirm)。その時点での空状況。予約を保証するものではない運用。	String	1	1										OK UC		OK	
01	10	04-29	SpecialMessage	特別メッセージ	宿泊にともなう特別のリクエスト、メッセージなど。宿泊機関からの代案もここに入れる。	String	0	N												前後日空あり	

3.1.11 リクエスト通知 (予約・変更・取消) の要素定義

Table with columns: 取引番号, カテゴリ番号, 項目の種類番号, 項目の番号, 項目名(英語), 項目名(日本語), 説明, 型, 出現回数 (minOccurs, maxOccurs, Length, minLength, maxLength, minInclusive, maxInclusive, totalDigits, fractionDigits), 制約 (enumeration, その他), サンプル, コメント. Rows include Payment, CouponList, RoomInformationList, RoomRateInformation, and TotalPerRoomRate.

取引データ種別 メッセージ番号	項目の番号	項目名(英語)	項目名(日本語)	説明	型	制約										サンプル	コメント
						出現回数	minOccurs	maxOccurs	Length	minLength	maxLength	minInclusive	maxInclusive	totalDigits	fractionDigits		
	06-03		GuestInformationList		-	0	1										
	06-03-01		GuestInformation	お客様情報	* 客室毎に繰り返す(オプション)。部屋ごとに氏名報告をする場合に利用する。	-	0	N									
01	11	06-03-01-01	GuestNameSingleByte	お客様氏名半角カタカナ英字(姓名)	お客様の姓名をセットする(カタカナ、英字)。	String	0	1									ヤマダ ジロウ
01	11	06-03-01-02	GuestSurName	お客様氏名全角ふりがな(姓)	お客様の姓をセットする(漢字、ひらがな、カタカナ、英字)。姓と名の区がない場合には姓名をセット。	String	0	1									ヤマダ ジロウ
01	11	06-03-01-03	GuestGivenName	お客様氏名全角ふりがな(名)	お客様の姓名のうち、名の方をセットする(漢字、ひらがな、カタカナ、英字)。姓名を分けてセットする場合にのみ利用。	String	0	1									ジロウ
01	11	06-03-01-04	GuestMiddleName	お客様氏名英字半角(ミドルネーム)	お客様の英字によるミドルネーム。	String	0	1									
01	11	06-03-01-05	GuestNamePrefix	お客様肩書	Mr, Mrs, Miss, Ms, Dr, Otherの中のいずれかをセットする。	String	0	1						Mr Mrs Miss Ms Dr Other		Mr	
01	11	06-03-01-06	GuestKanjiName	お客様氏名全角漢字(姓名)	お客様の漢字名(姓名)。	String	0	1									山田二郎
01	11	06-03-01-07	GuestGender	お客様男女区分	お客様の性別。男=Male、女=Female、不明=Unknownのいずれかをセットする。	String	0	1						Male Female Unknown		Male	
01	11	06-03-01-08	GuestAge	お客様年齢	お客様の日本出発日を基準とした年齢。	Integer	0	1									51
01	11	06-03-01-09	GuestDateOfBirth	お客様生年月日	お客様の生年月日。	Date	0	1								CCYY-MM-DD	1951-01-29
01	11	06-03-01-10	GuestType	お客様人員区分	お客様の大人、子供区分をセットする。大人=Adult、子供A=ChildA、子供B=ChildB、子供C=ChildC、子供D=ChildD、子供その他=ChildOther。英数半角。	String	0	1						Adult ChildA ChildB ChildC ChildD ChildOther		Adult	
01	11	06-03-01-11	GuestShubetsu	お客様種別	お客様の属性をセットする。例:代表者、責任者、引率者、幹事、校長先生など。テキスト入力。制限は定めず。	String	0	1									代表者
01	11	06-03-01-12	GuestPhoneNumber	お客様電話番号	お客様の電話番号。	String	0	1									03-5348-1245
01	11	06-03-01-13	GuestEmergencyPhoneNumber	お客様緊急連絡先	お客様の緊急電話番号(事故などの場合にのみ利用)。	String	0	1									03-5348-1245
01	11	06-03-01-14	GuestEmail	お客様Eメール	お客様のEメール。	String	0	1									
01	11	06-03-01-15	GuestCountry	お客様国種	お客様の国種コードを利用。例:日本=JP	String	0	1									US
01	11	06-03-01-16	GuestStateProvidence	お客様住所都道府県	お客様の都道府県名をセットする。	String	0	1									Kanagawaken
01	11	06-03-01-17	GuestCityName	お客様住所区市名	お客様の区市名をセットする。	String	0	1									Yokosuka
01	11	06-03-01-18	GuestAddressLine	お客様住所町村名	お客様の町村名をセットする。	String	0	1									Kaigundori
01	11	06-03-01-19	GuestStreetNumber	お客様住所番地名	お客様の番地名をセットする。	String	0	1									1-1-1
01	11	06-03-01-20	GuestPostalCode	お客様住所郵便番号	お客様の郵便番号をセットする。	String	0	1									100-0001
01	11	06-03-01-21	GuestBuildingName	お客様住所ビル・部屋名	お客様のビル・マンション名・部屋番号をセットする。	String	0	1									Kibogaokadanchi609
01	11	06-03-01-22	GuestFFPCarrier	お客様FFPキャリア	お客様のFFPキャリア(FFP対応宿泊施設などに送る場合)。	String	0	1									JL
01	11	06-03-01-23	GuestFFPNumber	お客様FFPNo.	お客様のFFP番号。	Integer	0	1									12365498
01	11	06-03-01-24	GuestCoachNumber	お客様バス号車番号	お客様が利用されるバスの号車番号をセットする。	Integer	0	1									2
01	11	06-03-01-25	SpecialInformation	お客様特記情報	フリーメッセージ欄(予約そのものに関する情報、特別なリクエストなどを任意に入れる)。例:喫煙者など。テキストを入が判読する運用。	String	0	N									車椅子利用

<DataClassification>

- NewBookRequest
- ModificationRequest
- CancellationRequest
- Reconfirmation
- IssueReport
- OtherRequest

初めて宿泊通知を送る場合に利用する。在庫を持っている旅行会社が「宿泊通知連絡」をする場合に利用。在庫のない箇所では、電話予約などでOKを取っている場合に、宿泊施設にその情報をデジタルデータとして提供をする場合に利用する
 人数増減、部屋数増減、そのほかの条件が変わったときに利用する。ただし、全面取り消しには利用しない。また、宿泊日の変更は、一旦全面取り消しをしてから、新規予約とする。宿泊日変更には利用しない。新規に予約したものに必要であれば全回予約での内容を別途伝える運用
 全面取り消しの場合にのみ利用。この場合、取り消しをする対象の前の予約情報をそのままセットして送る。宿泊施設での確認のため
 宿泊日前に宿泊箇所に対して行う予約確認専用で利用する。基本的には旅行会社システムが自動で送信し、PMS側受信し、チェックに利用する運用
 クーポンを発行した場合にクーポン番号などを送る運用。
 上記以外の連絡に利用する

別表:項目の番号「03-14」、「03-29」のenumeration

国土交通大臣	千葉県知事	三重県知事	徳島県知事
北海道知事	東京都知事	滋賀県知事	香川県知事
青森県知事	神奈川県知事	京都府知事	愛媛県知事
岩手県知事	新潟県知事	大阪府知事	高知県知事
宮城県知事	富山県知事	兵庫県知事	福岡県知事
秋田県知事	石川県知事	奈良県知事	佐賀県知事
山形県知事	福井県知事	和歌山県知事	長崎県知事
福島県知事	山梨県知事	鳥取県知事	熊本県知事
茨城県知事	長野県知事	島根県知事	大分県知事
栃木県知事	岐阜県知事	岡山県知事	宮崎県知事
群馬県知事	静岡県知事	広島県知事	鹿児島県知事
埼玉県知事	愛知県知事	山口県知事	沖縄県知事

3.1.12 リクエスト通知への回答の要素定義

リクエスト通知への回答1

取引データ種別 メッセージ番号	項目の番号	項目名(英語)	項目名(日本語)	説明	型	出現回数		制約										サンプル	コメント
						minOccurs	maxOccurs	fractionDigits	totalDigits	maxInclusive	minInclusive	maxLength	minLength	length	enumeration	その他			
12		BookingReplyWithoutAllotment	リクエスト通知への回答		-	1	1												
	01	TransactionType	情報区分		-	1	1												
01	12	01-01	DataFrom	送り元区分	送り元をセットする。	String	1	1								FromTravelAgency	FromTravelAgency		
01	12	01-02	DataClassification	データ種別	送り元からの電文目的をセットする。	String	1	1								NewBookReply	NewBookReply		
01	12	01-03	DataID	データID	データに対する特有の番号(付番については特にルール化ははからない)。送り元でユニークな番号とする。	String	1	1								321654987			
01	12	01-04	SystemDate	システム日付	この電文作成をしたシステム日付。	Date	1	1								CCYY-MM-DD	2003-04-08		
	02	AccommodationInformation	宿泊施設側情報		-	1	1												
01	12	02-01	AccommodationArea	宿泊地区名	宿泊施設所在地区名。当面現在利用されている旅行会社個別の名称を利用する。	String	0	1								伊豆長岡			
01	12	02-02	AccommodationName	宿泊施設名	宿泊施設名称。	String	1	1								くつぎの宿 満足荘			
01	12	02-03	AccommodationCode	宿泊施設コード	宿泊施設名称をコードでセットする。当面現在利用されている旅行会社個別のコードを利用する。	String	0	1								001-56387			
01	12	02-04	ChainName	チェーンホテル名	チェーンホテル・宿泊施設名称。当面現在利用されている旅行会社個別の名称を利用する。	String	0	1								くつぎグループ			
01	12	02-05	AccommodationPersonInCharge	宿泊施設担当者名	宿泊施設側担当者名をセットする。宿泊施設が必要に応じてセットして返す。	String	0	1								Hasegawa			
01	12	02-06	AccommodationEmail	宿泊施設担当者Email	宿泊施設側担当者Eメールアドレスをセットする。宿泊施設が必要に応じてセットして返す。	String	0	1								Hasegawa@hotel.co.jp			
01	12	02-07	AccommodationPhoneNumber	宿泊施設電話番号	宿泊施設の電話番号をセットする。宿泊施設が必要に応じてセットして返す。	String	0	1								0432-41-1234			
	02	02-08	BankList		-	0	N												
01	12	02-08-01	BankName	振込銀行名	決済用振込み銀行名。宿泊施設が必要に応じてセットして返す。	String	0	1								UFJ			
01	12	02-08-02	BankAccountNumber	口座番号	決済用振込み銀行口座番号。宿泊施設が必要に応じてセットして返す。	String	0	1								1234567			
01	12	02-08-03	BankBranchName	振込銀行支店名	決済用振込み銀行支店名。宿泊施設が必要に応じてセットして返す。	String	0	1								丸の内支店			
01	12	02-08-04	BankAccountClassification	振込銀行口座種別	決済用振込み銀行口座種別。宿泊施設が必要に応じてセットして返す。普通、当座、別段、貯蓄のいずれか。	String	0	1								普通 当座 別段 貯蓄	普通		
01	12	02-08-05	BankAccountName	口座名	決済用振込み銀行口座名。宿泊施設が必要に応じてセットして返す。	String	0	1								(有)満足荘			
01	12	02-08	AccommodationCPUAddress	宿泊施設宛先指定	送信先宿泊施設の識別に利用。詳細運用は取引間で決める。	String	0	1											
	03	SalesOfficeInformation	旅行会社側情報		-	1	1												
01	12	03-01	SalesOfficeCompanyName	旅行会社名	旅行会社名称を入れる。営業所を統括する企業名を入れる(システムを保有している旅行会社名、実際の販売がリテラーの場合でもシステム保有会社名をセット)。	String	1	1								マップトラベル(株)			
01	12	03-02	SalesOfficeName	旅行会社営業所名	旅行会社・営業所(支店)名称。システム保有旅行会社の自営業所が販売をした場合に利用する。	String	0	1								マップトラベル横須賀営業所			
01	12	03-03	SalesOfficeCode	旅行会社営業所コード	旅行会社・営業所(支店)名称をコードでセットする。当面現在利用されている旅行会社個別のコードを利用する。	String	0	1								456			
01	12	03-04	SalesOfficePersonInCharge	旅行会社営業所担当者名	旅行会社営業所(支店)の担当者名を入れる。	String	0	1								舟木			
01	12	03-05	SalesOfficeEmail	旅行会社営業所担当者Email	旅行会社営業所(支店)の担当者Eメールアドレスを入れる。	String	0	1								s_sato@jata-net.or.jp			
01	12	03-06	SalesOfficePhoneNumber	旅行会社営業所電話番号	旅行会社営業所(支店)の電話番号をセットする。	String	0	1								0423-23-2323			
01	12	03-07	SalesOfficeStateProvince	旅行会社営業所住所都道府県	旅行会社営業所(支店)の所在都道府県名(PMSでのマーケティングに利用)。	String	0	1								神奈川県			
01	12	03-08	SalesOfficeCityName	旅行会社営業所住所市区市名	旅行会社営業所(支店)の所在市区市名(PMSでのマーケティングに利用)。	String	0	1								横須賀市			
01	12	03-09	SalesOfficeAddressLine	旅行会社営業所住所町村名	旅行会社営業所(支店)の所在町村名(PMSでのマーケティングに利用)。	String	0	1								海軍通り			
01	12	03-10	SalesOfficeStreetNumber	旅行会社営業所住所番地名	旅行会社営業所(支店)の所在番地名(PMSでのマーケティングに利用)。	String	0	1								1-1-1			
01	12	03-11	SalesOfficePostalCode	旅行会社営業所住所郵便番号	旅行会社営業所(支店)の所在郵便番号(PMSでのマーケティングに利用)。	String	0	1								100-0001			
01	12	03-12	SalesOfficeRegisteredCategory	旅行会社登録種別	旅行会社:1種、2種、3種のいずれか(PMSでのマーケティングに利用)	String	0	1								1種 2種 3種	1種		
01	12	03-13	SalesOfficeLicenseNumber	旅行会社登録番号	旅行会社:登録番号(PMSでのマーケティングに利用)	Integer	0	1								64			
01	12	03-14	SalesOfficeRegisteredPrefecture	旅行会社登録行政庁	国土交通大臣、または各都道府県知事	String	0	1								別表	国土交通大臣		
01	12	03-15	SalesOfficeCPUAddress	旅行会社宛先指定	送信元旅行会社の識別に利用。詳細運用は取引間で決める(必ずしも利用を必要はない)。	String	0	1											
01	12	03-16	RetailerCompanyName	販売代理店会社名	販売代理店会社名称を入れる。販売代理店を統括する企業名を入れる。	String	0	1								アジア旅行(株)			
01	12	03-17	RetailerOfficeName	販売代理店営業所名	販売代理店の営業所名称。システム保有旅行会社以外が販売した場合にのみ利用する。	String	0	1								横須賀サテライト店			
01	12	03-18	RetailerOfficeCode	販売代理店営業所コード	販売代理店・営業所(支店)名称をコード、またはテキストでセットする。	String	0	1								123			
01	12	03-19	RetailerPersonInCharge	販売代理店担当者名	販売代理店営業所(支店)の担当者名を入れる。	String	0	1								金島			
01	12	03-20	RetailerEmail	販売代理店担当者Email	販売代理店の担当者Eメールアドレスを入れる。	String	0	1								suqihara@jata-net.or.jp			
01	12	03-21	RetailerPhoneNumber	販売代理店電話番号	販売代理店営業所(支店)の電話番号をセットする。	String	0	1								042-121-1212			
01	12	03-22	RetailerStateProvince	販売代理店住所都道府県	販売代理店営業所(支店)住所の所在都道府県名。	String	0	1								Kanagawaken			
01	12	03-23	RetailerCityName	販売代理店住所市区市名	販売代理店営業所(支店)住所の所在市区市名。	String	0	1								Yokosuka			
01	12	03-24	RetailerAddressLine	販売代理店住所町村名	販売代理店営業所(支店)住所の所在町村名。	String	0	1								Kaigundori			
01	12	03-25	RetailerStreetNumber	販売代理店住所番地名	販売代理店営業所(支店)住所の所在番地名。	String	0	1								2-2-2			
01	12	03-26	RetailerPostalCode	販売代理店住所郵便番号	販売代理店営業所(支店)住所の所在郵便番号。	String	0	1								100-0001			
01	12	03-27	RetailerRegisteredCategory	販売代理店登録種別	販売代理店:1種、2種、3種、代理業のいずれか	String	0	1								1種 2種 3種 代理業	代理業		
01	12	03-28	RetailerLicenseNumber	販売代理店登録番号	販売代理店:登録番号	Integer	0	1								100			
01	12	03-29	RetailerRegisteredPrefecture	販売代理店登録行政庁	販売代理店の登録行政庁:国土交通大臣、または各都道府県知事	String	0	1								別表	神奈川県知事		

リクエスト通知への回答2

取引データ種別 メッセージ番号	項目の番号	項目名(英語)	項目名(日本語)	説明	型	制約										その他	サンプル	コメント
						出現回数	minOccurs	maxOccurs	Length	minLength	maxLength	minInclusive	maxInclusive	totalDigits	fractionDigits			
	04	BasicInformation	基本宿泊情報		-	1	1											
01	12	04-01	TravelAgencyBookingNumber	旅行会社予約(管理)番号	旅行会社の予約番号、受付番号(お客様に対して旅行会社が発行する管理番号、必ずしもお客様にこの番号が渡されているとは限らない)。変更・取消に際しては該当番号を固定でセットする。	Integer	1	1									456789	
01	12	04-02	TravelAgencyBookingDate	旅行会社予約受付日	上記の予約受付日。最初の予約受付日をその後も固定で利用する。お客様の申し込み時期を特定することに利用する。	Date	1	1							CCYY-MM-DD		2003-03-25	
01	12	04-03	TravelAgencyBookingTime	旅行会社受付時間	上記の予約時間(System Time)。	Time	0	1							HH:MM:SS		16:15:48	
01	12	04-04	TravelAgencyReportNumber	通知番号	宿泊施設への予約通知単位にシステムが発番する番号。	String	0	1									ABC000968	
01	12	04-05	AccommodationConfirmationNumber	宿泊個所予約番号	宿泊施設システム(PMS)が付与する予約番号(変更・取消・回答・その他などで宿泊施設に連絡をする際には必ずセットする)。	Integer	0	1									123456789	
01	12	04-06	GuestOrGroupNameSingleByte	団体名または代表者氏名(半角)	代表者の姓名を半角(カタカナor英字)フルネームでセットする。もしくは姓のみをセットする(カタカナor英字)。団体名称もここにセットする(カタカナor英字)。*半角がない場合にはNoneをセット。この場合には「GuestOrGroupNameDoubleByte」あるいは「GuestOrGroupKanjiName」に必ずセットをする。	String	1	1									ヤマダ 知り	
		04-07	GuestOrGroupNameDoubleByte	団体名または代表者氏名よみがな(全角)	代表者の姓名を全角(カタカナorひらがな)フルネームでセットする。もしくは姓のみをセットする(カタカナorひらがな)。必須となっている「GuestOrGroupNameSingleByte」がNoneとなる場合には必ずセットをする。	String	0	1									やまだ たろう	
01	12	04-08	GuestOrGroupKanjiName	団体名または代表者氏名漢字	団体名がある場合にセットする(手配用名称)。あるいは個人の漢字名称がある場合にも利用する。必須となっている「GuestOrGroupNameSingleByte」がNoneとなる場合、さらには「GuestOrGroupNameDoubleByte」もブランクの場合には必ずセットをする。	String	0	1									ハナミズキカイ	
01	12	04-09	GroupNameWelcomeBoard	団体名(ウエルカムボード用)	ウエルカムボードに表示するための団体名称をセットする。	String	0	1									花みずき会	
01	12	04-10	CheckInDate	チェックイン日	チェックイン日(宿泊施設利用開始日)。すべての部屋は同じ日にチェックインし宿泊数も同じであることとする。チェックイン日、泊数が異なるものは別レコードとする。	Date	1	1						CCYY-MM-DD		2003-04-08		
01	12	04-11	CheckInTime	チェックイン時間	チェックイン時間(宿泊施設利用開始時間、V2では必須とする予定)。	Time	0	1						HH:MM			16:00	
01	12	04-12	CheckOutDate	チェックアウト日	チェックアウト日。	Date	0	1						CCYY-MM-DD			2003-04-09	
01	12	04-13	CheckOutTime	チェックアウト時間	チェックアウト時間。	Time	0	1						HH:MM			08:30	
01	12	04-14	Nights	宿泊日数	宿泊日数。	Integer	1	1									1	
01	12	04-15	Transportation	入込方法	入込方法。車=Car、タクシー=Taxi、路線バス=RegularBus、観光バス=Coach、送迎バス=AccommodationBus、徒歩=Walk、他=Other。記述は半角英字のみとする。	String	0	1									AccommodationBus	
01	12	04-16	CoachCount	入込バス台数	観光バスで入込む場合のバス台数。	Integer	0	1									2	
01	12	04-17	CoachCompany	入込バス会社名	入り込み観光バス会社名。全角。入れ方は特に定めず、テキストを人が判読する運用。	String	0	1									MarugameBus	
01	12	04-18	TotalRoomCount	利用客室合計数	利用客室数 < 部屋情報 > 客室数 の合計数をセット。	Integer	1	1									2	
01	12	04-19	GrandTotalPaxCount	お客様総合計人数	宿泊者総人数 < 部屋情報 > 人数 の合計数をセット。	Integer	0	1									5	
01	12	04-20	TotalPaxMaleCount	大人男性(男性)合計数	大人男性の人数 < 部屋情報 > 大人男性人数 の合計数をセット。	Integer	0	1									2	
01	12	04-21	TotalPaxFemaleCount	大人女性(女性)合計数	大人女性の人数 < 部屋情報 > 大人女性人数 の合計数をセット。	Integer	0	1									2	
01	12	04-22	TotalChildA70Count	子供A人数	子供Aの人数(小学生以下で大人に順ずる食事と寝具が提供される) < 部屋情報 > 子供A人数の合計数をセット。	Integer	0	1									1	
01	12	04-23	TotalChildB50Count	子供B人数	子供Bの人数(子供用の食事と寝具が提供される) < 部屋情報 > 子供B人数 の合計数をセット。	Integer	0	1									0	
01	12	04-24	TotalChildC30Count	子供C人数	子供Cの人数(寝具だけが提供される) < 部屋情報 > 子供C人数 の合計数をセット。	Integer	0	1									0	
01	12	04-25	TotalChildDNoneCount	子供D人数	子供Dの人数(提供されるものがない) < 部屋情報 > 子供D人数 の合計数をセット。	Integer	0	1									0	
01	12	04-26	TotalChildOtherCount	子供その他人数	AからDに該当しない子供(運用で利用) < 部屋情報 > AからDに該当しない子供人数 の合計数をセット。	Integer	0	1									0	
01	12	04-27	TotalTourConductorCount	添乗員人数	添乗員の人数をセットする(お客様総合計人数には含まない)。	Integer	0	1									0	
01	12	04-28	TotalCoachDriverCount	バスドライバー人数	バスドライバーの人数をセットする(お客様総合計人数には含まない)。	Integer	0	1									0	
01	12	04-29	TotalGuideCount	バスガイド人数	バスガイドの人数をセットする(お客様総合計人数には含まない)。	Integer	0	1									0	
01	12	04-30	TypeOfGroup	参加形態	お客様の構成。カップル=Couple、グループ=Group、友人=Friend、家族=Family、親子=ParentChild、夫婦=MrMrs、職場旅行=CompanyTravel、ビジネス=Business、その他=Others、他など。V1では運用は特に定めず。極力英数半角を利用。	String	0	1									Couple	
01	12	04-31	Status	予約ステータス	予約回答ステータスをセットする(予約確定=OK、満室=UC、ウエイティング=WL、調整中=PD、取消確認=XLDのみ、英字半角のみ)。UC=Unable to confirm、PD=Pending、WL=Wait List、XLD=Cancelled	String	0	1									OK	
01	12	04-32	PackageType	企画商品区分	企画商品である場合にPackageをセットする(参考:TLでの送客区分が2の場合にPackage)。	String	0	1							Package		Package	
01	12	04-33	PackagePlanName	企画(パッケージ)名	通常の宿泊券販売とは異なる、企画商品化された特定サービス(ブランド)名称。例:日本の宿、メイトクーポン、湯けむりの宿	String	0	1									伊勢海老祭り	
01	12	04-34	PackagePlanCode	企画(パッケージ)コード	通常のサービスとは異なる、特定サービスをあらわすコード(コードの付け方は取引先との間の特定の取り決めによる)。宿泊施設側企画のプランも含む。	String	0	1									12345	
01	12	04-35	PackagePlanContent	企画(パッケージ)内容	プラン内容の確認に利用(付等)。	String	0	1									伊勢海老食べ放題	
01	12	04-36	MealCondition	食事条件	食事条件を入れる(1泊2食=1night2meals、1泊朝食付=1nightBreakfast、食事なし=WithoutMeal、他=Other。記述は半角英数字とする)。	String	1	1									1night2Meals	

リクエスト通知への回答3

取引データ種別 メッセージ番号	項目の番号	項目名(英語)	項目名(日本語)	説明	型	制約										サンプル	コメント		
						出現回数 minOccurs	maxOccurs	Length	minLength	maxLength	minInclusive	maxInclusive	totalDigits	FractionDigits	enumeration			その他	
01	12	04-37	SpecificMealCondition	食事有無情報	ホテルなど一般的には食事をつけていないところが、つけたりする場合に利用する。朝食付=IncludingBreakfast、夕食付=IncludingDinner、朝夕食付=IncludingBreakfastAndDinnerの3種類のみ。半角英字。	String	0	1										IncludingBreakfast IncludingDinner IncludingBreakfastAndDinner	IncludingBreakfast
01	12	04-38	MealPlace	食事箇所情報	食事場所についての情報がある場合に利用する(入力値の制限なし)。V2では詳細を確定予定。	String	0	1											部屋食
01	12	04-39	BanquetRoom	宴会場利用	宴会場、バンケットルームの必要がある場合にのみBanquetをセットする。	String	0	1										Banquet	Banquet
01	12	04-40	ModificationType	変更点区分	「データ種別」がModificationReportの場合で変更点が人数、部屋数の場合に利用。変更ポイントを設定。人数・部屋の減少=Decrease、人数・部屋の増加=Increase、その他=Otherのいずれか。Otherは人数は増えたが部屋数は減ると言った場合に利用する。	String	0	1										Decrease Increase Other	Decrease
01	12	04-41	ModificationPoint	変更ポイント説明	変更点の説明をセットする。複数可(取引データ類はすべて最新のものにセットされているため、変更ポイントの説明をテキストで入力する)。	String	0	N											前泊地変更
01	12	04-42	CancellationNumber	宿泊施設取消番号	宿泊箇所が取り消し情報をもたらしたときに、PMSが管理番号を付与する場合に利用する。付番方法については特に定めず。	String	0	1											
01	12	04-43	PreviousPlace	前泊地	団体などで前泊地の報告が必要な場合に地名をセットする。入力方は特に定めず。人がテキストを読んで判断する運用。	String	0	1											阿寒
01	12	04-44	PreviousAccommodationName	前泊宿泊施設名	団体などで前泊地の報告が必要な場合に宿泊施設名をセットする。	String	0	1											阿寒湖荘
01	12	04-45	SpecialServiceRequest	特別リクエスト	SSR。宿泊施設に対して回答を必要とする特別のリクエスト。テキストベースで入力。PMSではここに入力があればQue作成などの処理が必要となる。	String	0	N											陣太鼓ショー19時より
01	12	04-46	OtherServiceInformation	一般情報	OSI。宿泊施設に対して特別な回答を必要としない一般情報をセットする(例:職業区分など)。回答は必要がないが必ず担当者が読むという運用が必要となる。	String	0	N											北海バス利用
01	12	04-47	FollowUpInformation	詳細情報有無	Faxあるいはメールなどでフォローが必要であるか否かをセットする。Fax、Mail、Telephoneのいずれかをセットする。PMSではQue作成処理などを行う。	String	0	1									Fax Mail Telephone	Fax	
		05	BasicRateInformation	基本料金情報	*基本宿泊情報とセットとなる。	-	1	1											
01	12	05-01	RoomRateOrPersonalRate	料金区分	料金区分をセットする。次のいずれか:室単価=RoomRate、人員単価=PersonalRateのいずれかを英数字でセットする。	String	0	1										RoomRate PersonalRate	RoomRate
01	12	05-02	TaxServiceFee	税サ区分	税金区分をセットする。次のいずれか:サ込税別=IncludingServiceWithoutTax、サ込税込=IncludingServiceAndTax、サ別税別=WithoutServiceAndTaxのいずれかを英数字でセットする。	String	1	1										InclServiceWithoutTax InclServiceAndTax WithoutServiceAndTax	IncludingServiceWithoutTax
01	12	05-03	Payment	支払い方法	お客様の宿泊施設に対する支払い方法。クーポン=Coupon、ノークーポン=NoCoupon、現払い=Cash、クレジットカード=CreditCard、パウチャー=Voucher、デビットカード=DebitCard、その他=Other。英数字半角利用。7種類のみ。	String	0	1										Coupon NoCoupon Cash CreditCard Voucher DebitCard Other	Coupon
		05-04	CouponList			-	0	N											
01	12	05-04-01	CouponAmount	クーポン券面額	クーポン券面額(発行したクーポン券面額)。1つの予約を複数枚発行した場合には、複数回の繰り返し報告をする。	Integer	0	1											50000
01	12	05-04-02	CouponType	クーポン種類	クーポン種類で宿泊施設に知らせる必要がある場合に利用する(例:食事用、バンケット用など)。	String	0	1										Banquet	Banquet
01	12	05-04-03	CouponNumber	クーポン番号	発行されたクーポン/パウチャー類の券面番号(1予約に対して複数の発行があることがある)。	Integer	0	1											21003056489
01	12	05-04-04	CouponIssueDate	クーポン発行日	クーポンの発行日。	Date	0	1										CCYY-MM-DD	20030408
01	12	05-05	BareNetRate	ネット決済額	旅行会社/宿泊施設がネット決済をするときのNET額(旅行会社側が宿泊施設に支払う金額)。	Integer	0	1											72000
01	12	05-06	CancellationCharge	前広取消に対する取消料情報	宿泊箇所が取消連絡をもたらしたときに、取消料が対象となる場合にその金額をセットし、返送する。	Integer	0	1											
01	12	05-07	CreditCardAuthority	クレジットカード会社名	クレジットカード支払いの場合にセットする。お客様のクレジットカード会社。	String	0	1											VISA
01	12	05-08	CreditCardNumber	クレジットカード番号	クレジットカード支払いの場合にセットする。お客様のクレジットカード番号。	String	0	1											XXXXXXXXXXXXXXXXXX
01	12	05-09	ExpireDate	クレジットカード有効期限	クレジットカード支払いの場合にセットする。お客様のクレジットカード有効期限。	qYearMor	0	1										CCYY-MM	2004-09
01	12	05-10	CardHolderName	クレジットカード保有者氏名	クレジットカード支払いの場合にセットする。クレジットカード保有者の氏名。	String	0	1											Koizumi Junichiro
01	12	05-11	TotalAccommodationCharge	合計宿泊料金(総額)	宿泊合計金額。部屋単位毎の宿泊料金合計がセットされる。	Integer	0	1											80000
01	12	05-12	TotalAccommodationConsumptionTax	合計宿泊料金消費税	消費税合計額。	Integer	0	1											1500
01	12	05-13	TotalAccommodationHotSpringTax	合計宿泊料金入湯税	入湯税合計額。	Integer	0	1											500
01	12	05-14	TotalAccommodationHotelTax	合計宿泊料金ホテル税他	ホテル税他合計額。	Integer	0	N											750
01	12	05-15	TotalAccommodationServiceFee	合計宿泊料金サービス料	サービス料合計額(一般的には宿泊料金に含まれているが、個別に金額を出している場合に利用する)。	Integer	0	1											
01	12	05-16	TotalAccommodationBreakfastFee	合計朝食料金	ホテルなどで朝食料金をセット販売する場合に利用する、その合計額。	Integer	0	1											
01	12	05-17	TotalAccommodationOtherFee	合計その他料金	上記に含まれない料金関係の合計額。	Integer	0	N											
01	12	05-18	ComissionPercentage	手数料率(%)	契約手数料率(0%の場合はNET販売)	Decimal	0	1											10.5
01	12	05-19	TotalAccommodationComissionAmount	合計手数料総額	旅行会社に支払う手数料金額。	Integer	0	1											8000
01	12	05-20	TotalAccommodationComissionConsumptionTax	合計手数料消費税総額	上記に対する消費税額。	Integer	0	1											
01	12	05-21	TotalAccommodationChargeAfterCheckIn	宿泊当日変更後の宿泊料金(総額)	宿泊当日に減員が発生した場合に、調整した後の宿泊料金総額。	Integer	0	1											
01	12	05-22	TotalBalanceAfterCheckIn	宿泊当日変更後の宿泊料金(差額)	上記とクーポン発行額との差額。	Integer	0	1											
01	12	05-23	TotalAccommodationConsumptionAfterCheckIn	宿泊当日変更後の手数料消費税	宿泊当日に減員が発生した場合に、調整した後の宿泊料金総額に手数料率と消費税率をそれぞれ乗じたもの。	Integer	0	1											
01	12	05-24	CancellationChargeAfterCheckIn	宿泊当日取消に対する取消料情報	宿泊当日の減員に対して、取消料が発生した場合の情報(取消料金)。	Integer	0	1											
01	12	05-25	MembershipFee	定率会費	連盟会費などがある場合にはここに調整後の金額をセットする。	Integer	0	1											
01	12	05-26	AdjustmentFee	精算調整額	「宿泊当日変更後の宿泊料金(差額)」X手数料率+「宿泊当日変更後の手数料消費税」+「定率会費」。	Integer	0	1											

リクエスト通知への回答5

取引データ種別 メッセージ番号	項目の番号	項目名(英語)	項目名(日本語)	説明	型	制約										サンプル	コメント	
						出現回数 minOccurs	maxOccurs	Length	minLength	maxLength	minInclusive	maxInclusive	totalDigits	FractionDigits	enumeration			その他
01	12	06-03-01-10	GuestType	お客様人員区分	お客様の大人、子供区分をセットする。 大人=Adult、子供A=ChildA、子供B=ChildB、子供C=ChildC、子供D=ChildD、子供その他=ChildOther。 英数半角。	String	0	1									Adult	
01	12	06-03-01-11	GuestShubetsu	お客様種別	お客様の属性をセットする。 例:代表者、責任者、引率者、幹事、校長先生など。 テキスト入力。 制限は定めず。	String	0	1									代表者	
01	12	06-03-01-12	GuestPhoneNumber	お客様電話番号	お客様の電話番号。	String	0	1									0353481245	
01	12	06-03-01-13	GuestEmergencyPhoneNumber	お客様緊急連絡先	お客様の緊急電話番号(事故などの場合に利用)。	String	0	1									0353481245	
01	12	06-03-01-14	GuestEmail	お客様Eメール	お客様のEメール。	String	0	1										
01	12	06-03-01-15	GuestCountry	お客様国籍	お客様の国籍コードを利用。 例:日本=JP	String	0	1									US	
01	12	06-03-01-16	GuestStateProvince	お客様住所都道府県	お客様の都道府県名をセットする。	String	0	1									Kanagawaken	
01	12	06-03-01-17	GuestCityName	お客様住所区市名	お客様の区市名をセットする。	String	0	1									Yokosuka	
01	12	06-03-01-18	GuestAddressLine	お客様住所町村名	お客様の町村名をセットする。	String	0	1									Kaiqundori	
01	12	06-03-01-19	GuestStreetNumber	お客様住所番地名	お客様の番地名をセットする。	String	0	1									1-1-1	
01	12	06-03-01-20	GuestPostalCode	お客様住所郵便番号	お客様の郵便番号をセットする。	String	0	1									100-0001	
02	12	06-03-01-21	GuestBuildingName	お客様住所ビル・部屋名	お客様のビル・マンション名・部屋番号をセットする。	String	0	1									Kibogaokadanchi609	
01	12	06-03-01-22	GuestFFPCarrier	お客様FFPキャリア	お客様のFFPキャリア(FFP対応宿泊施設などに送る場合)。	String	0	1									JL	
01	12	06-03-01-23	GuestFFPNumber	お客様FFP番号	お客様のFFP番号。	Integer	0	1									12365498	
01	12	06-03-01-24	GuestCoachNumber	お客様バス号車番号	お客様が利用されるバスの号車番号をセットする。	Integer	0	1									2	
01	12	06-03-01-25	SpecialInformation	お客様特記情報	フリーメッセージ欄(予約そのものに関わる情報、特別なリクエストなどを任意に入れる)。 例: 聾啞者など。 テキストを人が判読する運用。	String	0	N									車椅子利用	

<DataClassification>

- NewBookReply
- ModificationAcknowledgment
- CancellationAcknowledgment
- ReconfirmationAcknowledgment
- OtherAcknowledgment
- RoomAssignReport
- AfterCheckInAmendment

初めてリクエストをもらったときに、回答を出すときに利用する。
 旅行会社からの変更連絡をもらった場合に、その確認として利用する。
 旅行会社からの取り消し連絡をもらった場合に、その確認として利用する。
 旅行会社から予約確認が送られてきたときに、その確認として利用する。
 旅行会社から「その他」情報が送られてきた場合に、その確認として利用する。
 部屋割りが決めた場合に、部屋番号を送るときに利用する。
 宿泊当日の減員(減室)が生じた場合に、その情報を旅行会社に戻す場合に利用する。チェックアウト後、すみやかに連絡をする。発精算のデータとして利用する。

別表:項目の番号「03-14」、「03-29」のenumeration

国土交通大臣	千葉県知事	三重県知事	徳島県知事
北海道知事	東京都知事	滋賀県知事	香川県知事
青森県知事	神奈川県知事	京都府知事	愛媛県知事
岩手県知事	新潟県知事	大阪府知事	高知県知事
宮城県知事	富山県知事	兵庫県知事	福岡県知事
秋田県知事	石川県知事	奈良県知事	佐賀県知事
山形県知事	福井県知事	和歌山県知事	長崎県知事
福島県知事	山梨県知事	鳥取県知事	熊本県知事
茨城県知事	長野県知事	島根県知事	大分県知事
栃木県知事	岐阜県知事	岡山県知事	宮崎県知事
群馬県知事	静岡県知事	広島県知事	鹿児島県知事
埼玉県知事	愛知県知事	山口県知事	沖縄県知事

3.1.13 フリーメッセージの要素定義

フリーメッセージ

取引データ種別	メッセージ番号	項目番号	項目名(英語)	項目名(日本語)	説明	型	制約										サンプル	コメント	
							出現回数							enumeration	その他				
								minOccurs	maxOccurs	Length	minLength	maxLength	minInclusive	maxInclusive	totalDigits	fractionDigits			
	13		FreeMessage	フリーメッセージ		-	1	1											
		01	TransactionType	情報区分		-	1	1											
01	13	01-01	DataFrom	送り元区分	送り元をセットする。 FromTravelAgency、FromAccommodation、	String	1	1									FromTravelAgency	FromTravelAgency	
01	13	01-02	DataClassification	データ種別	送り元からの電文目的をセットする。 FreeMessageをセットする。	String	1	1									FreeMessage	FreeMessage	
01	13	01-03	DataID	データID	データに対する特有の番号(付番については特にルール化ははからない)。 送り元でユニークな番号とする。	String	1	1										MAP004E5606	
01	13	01-04	SystemDate	システム日付	この電文作成をしたシステム日付。	Date	1	1									CCYY-MM-DD	2003-04-08	
		02	AccommodationInformation	宿泊施設側情報		-	1	1											
01	13	02-01	AccommodationArea	宿泊地区名	宿泊施設所在地区名。 当面現在利用されている旅行会社個別の名称を利用する。	String	0	1										伊豆長岡	
01	13	02-02	AccommodationName	宿泊施設名	宿泊施設名称。 宿泊施設先とのルール確定により、コード化したもの(英数字)、あるいは名称でセットする。 当面現在利用されている旅行会社個別のコードを利用する。	String	1	1										くつろぎの宿 満足荘	
01	13	02-03	AccommodationCode	宿泊施設コード	宿泊施設名称をコードでセットする。 当面現在利用されている旅行会社個別のコードを利用する。	String	0	1										001-56387	
01	13	02-04	ChainName	チェーンホテル名	チェーンホテル・宿泊施設名称。 当面現在利用されている旅行会社個別の名称を利用する。	String	0	1										くつろぎグループ	
01	13	02-05	AccommodationPersonInCharge	宿泊施設担当者名	宿泊施設側担当者名をセットする。 宿泊施設が必要に応じてセットして返す。	String	0	1											
01	13	02-06	AccommodationCPUAddress	宿泊施設宛先指定	送信先宿泊施設の識別に利用。 詳細運用は取引間で決める(必ずしも利用を必要はない)。	String	0	1											
		03	SalesOfficeInformation	旅行会社側情報		-	1	1											
01	13	03-01	SalesOfficeCompanyName	旅行会社名	旅行会社名称を入れる。 営業所を統括する企業名を入れる(システムを保有している旅行会社名、実際の販売がリテラーの場合でもシステム保有会社名をセット)。	String	1	1										マップトラベル(株)	
01	13	03-02	SalesOfficeName	旅行会社営業所名	旅行会社・営業所(支店)名称。 システム保有旅行会社の自営業所が販売をした場合に利用する。	String	0	1										マップトラベル横須賀営業所	
01	13	03-03	SalesOfficeCode	旅行会社営業所コード	旅行会社・営業所(支店)名称をコードでセットする。 当面現在利用されている旅行会社個別のコードを利用する。	String	0	1										456	
01	13	03-04	SalesOfficePersonInCharge	旅行会社営業所担当者名	旅行会社営業所(支店)の担当者名を入れる。	String	0	1										舟木	
01	13	03-05	RetailerCompanyName	販売代理店会社名	販売代理店会社名称を入れる。 販売代理店を統括する企業名を入れる。	String	0	1										アジア旅行(株)	
01	13	03-06	RetailerOfficeName	販売代理店営業所名	販売代理店の営業所名称。 システム保有旅行会社以外が販売した場合のみ利用する。	String	0	1										横須賀サテライト店	
01	13	03-07	RetailerOfficeCode	販売代理店営業所コード	販売代理店・営業所(支店)名称をコード、またはテキストでセットする。	String	0	1										123	
01	13	03-08	RetailerPersonInCharge	販売代理店担当者名	販売代理店営業所(支店)の担当者名を入れる。	String	0	1										金島	
		04	FreeMessageMain	メッセージ情報		-	1	1											
01	13	04-01	TravelAgencyBookingNumber	旅行会社予約(管理)番号	旅行会社の予約番号、受付番号(お客様に対して旅行会社が発行する管理番号)。	Integer	0	1										456789	
01	13	04-02	AccommodationConfirmationNumber	宿泊個所予約番号	宿泊施設システム(PMS)が付与する予約番号(変更・取消・回答・その他などで宿泊施設に連絡をする際に利用する)。	Integer	0	1										123456789	
01	13	04-03	RepresentativeGuestOrGroupName	団体名または代表者氏名(姓または姓名)	代表者の姓名をフルネームでセットする。 もしくは姓のみをセットする(カナ名、英字)。 団体名称もここにセットする。	String	0	1										ヤマダ タロウ	
01	13	04-04	CheckInDate	基本チェックイン日	チェックイン日(宿泊施設利用開始日)。	Date	0	1									CCYY-MM-DD	2003-04-08	
01	13	04-05	RequestMessageNumber	依頼元メッセージ番号	システムが付与する送り元管理番号。	Integer	0	1										000001	
01	13	04-06	ReplyMessageNumber	回答元メッセージ番号	システムが付与する回答元管理番号。	Integer	0	1											
01	13	04-07	Message	メッセージ	フリーメッセージエリア。	String	1	N										パンフレット10部送付ヨロ	

3.2 海外取引データの要素定義

3.2.1 Rooming List And Booking Request(予約&ルーミングリスト送付)

取引データ種別 メッセージ番号	項目番号	項目名(英語)	項目名(日本語)	説明	型	出現回数						制約		サンプル	コメント	
						minOccurs	maxOccurs	Length	minLength	maxLength	minInclusive	maxInclusive	totalDigits			fractionDigits
01		RoomingListAndBookingRequest			-	1	1									
	01	TransactionType	情報区分		-	1	1									
02	01	DataFrom	送り元区分	送り元をセットする。(詳細説明欄外)	String	1	1						FromOperator FromTravelAgency		FormOperator	
02	01	DataClassification	送り元データ種別	送り元からの電文目的をセットする。(詳細説明欄外)	String	1	1						RoomingListReport NewBookingRequest CancellationReport ModificationReport Reconfirmation Other		RoomingListReport	
02	01	DataID	送り元データID	データに対する特有の番号(付番については特にルール化はしない)。送り元でユニークな番号とする。	String	1	1								2002070200001	
02	01	SystemDate	送り元システム日付	この電文作成をしたシステム日付。	Date	1	1							CCYY-MM-DD	2003-04-08	
	02	HotelInformation	ホテル側情報		-	1	1									
02	01	HotelName	ホテル名	取引先ホテル名称(ツアーオペレータ 旅行会社間の取引では None を入力する。)。システム的な宛先ではない。受取側が確認のために利用するのみ。運用によってはホテル名称のコード入力も可。コードの統一はしない。	String	1	1								SheratonWaikiki	
02	01	ChainName	チェーンホテル名	ホテルチェーン名称をセットする。必要に応じて利用。	String	0	1								Starwood	
02	01	HotelPersonInCharge	ホテル担当者名	ホテル側担当者名をセットする。必要に応じて利用。不明の場合にはPIC(person in charge)が一般的なセット法。	String	0	1								SarahFerguson	
02	01	HotelEmail	ホテル担当者Email	ホテル側担当者Eメールアドレス。必要に応じて利用。	String	0	1								Sarah@starwood.Com	
02	01	HotelPhoneNumber	ホテル電話番号	ホテルの電話番号をセットする。必要に応じて利用。	String	0	1								425-3256	
02	01	HotelCPUAddress	ホテル宛先指定	送信先ホテルの識別に利用。詳細運用は取引間で決める。必要に応じて利用。	String	0	1								-	
	03	TourOperatorInformation	ツアーオペレータ側情報		-	1	1									
02	01	TourOperatorName	ツアーオペレータ名	ツアーオペレータ名称(ホテル 旅行会社間の取引では None を入力する。)。システム的な宛先ではない。受取側が確認のために利用するのみ。運用によってはオペレータ名称のコード入力も可。コードの統一はしない。	String	1	1								ABC Inc.Honolulu	
02	01	TourOperatorCompanyName	ツアーオペレータ会社名	ツアーオペレータの会社名を入れる。ABCグループは共通でABCを入れる。TourOperator名と重複する場合にはセットは不要。	String	0	1								ABC Inc.	
02	01	TourOperatorPersonInCharge	ツアーオペレータ担当者名	ツアーオペレータの担当者名をセットする。必要に応じて利用。不明の場合にはPICが一般的なセット法。	String	0	1								Hillary	
02	01	TourOperatorEmail	ツアーオペレータ担当者Email	ツアーオペレータの担当者Eメールアドレスをセットする。必要に応じて利用。	String	0	1								Hillary@abc.com	
02	01	TourOperatorPhoneNumber	ツアーオペレータ電話番号	ツアーオペレータの電話番号をセットする。必要に応じて利用。	String	0	1								56-8522-1988	
02	01	TourOperatorCPUAddress	ツアーオペレータ宛先指定	送信先ツアーオペレータの識別に利用。詳細運用は取引間で決める。必要に応じて利用。	String	0	1								-	
	04	TravelAgencyInformation	旅行会社側情報		-	1	1									
02	01	SalesOfficeName	旅行会社手配箇所名	該当データの手配依頼元箇所。日本の旅行会社・営業所(支店)名称(ツアーオペレータ ホテル間の取引でも日本の旅行会社を取り扱っている場合にはセットが必要。ツアーオペレータが直接販売取扱を行っている場合にはツアーオペレータ名をセットする)。システム的な宛先ではない。受取側が確認のために利用するのみ。運用によっては旅行会社名称のコード入力も可。コードの統一はしない。	String	1	1								ABCWorldChubu	
02	01	SalesOfficeCode	旅行会社手配箇所コード	上記箇所のコード化されたものがある場合にセットする。運用は旅行会社によって異なる。	String	0	1								AWC1217	
02	01	SalesOfficePersonInCharge	旅行会社手配箇所担当者名	旅行会社の担当者名を入れる。必要に応じて利用。不明の場合にはPICが一般的なセット法。	String	0	1								YAMADA	
02	01	SalesOfficeEmail	旅行会社手配箇所担当者Email	旅行会社の担当者Eメールアドレスを入れる。必要に応じて利用。	String	0	1								Yamada@awc.co.jp	
02	01	SalesOfficePhoneNumber	旅行会社手配箇所電話番号	旅行会社の電話番号をセットする。必要に応じて利用。	String	0	1								05-5338-1612	
02	01	IATANumericCode	旅行会社手配箇所IATACode	IATAコードがある場合に、かつ必要な場合にセットする。	String	0	1								0620	
02	01	SalesOfficeCompanyName	所属旅行会社名	「旅行会社手配箇所」が所属する旅行会社名を入れる。同じであればセットは不要。必要に応じて利用。	String	0	1								ABC Inc.	
02	01	SalesOfficeCompanyCode	所属旅行会社コード	上記会社のコード化されたものがある場合にセットする。運用は旅行会社によって異なる。	String	0	1								1-64	
02	01	SalesOfficeCPUAddress	旅行会社宛先指定	送信先旅行会社の識別に利用。詳細運用は取引間で決める。必要に応じて利用。	String	0	1								-	
	05	TourHotelInformation	ツアー(お客様)共通情報		-	1	1									
02	01	SalesOfficeControlNumber	旅行会社側管理番号	日本の旅行会社側が管理するための手配番号。付番のための特定ルールは定めなし。「SalesOfficeName」との組み合わせでユニークになる。	String	1	1								BW5011102001W	
02	01	TourOperatorControlNumber	ツアーオペレータ側管理番号	ツアーオペレータが管理するための手配番号。旅行会社への回答時にセットする。また、旅行会社は変更などの連絡に利用する。付番のための特定ルールは定めなし。旅行会社がオペレータに対して変更・取消連絡をする場合に、あれば必ずセットする運用。	String	0	1								-	
02	01	TourName	手配用団体(企画商品)英字コース名	英文ツアータイトル。グループの場合にはグループ英文名。個人の場合には姓もしくは姓をセットする。	String	1	1								SWSTD6	
02	01	TourFullName	団体正式名称	対外的に利用する正式名称をセットする(全角対応をする。但し、取引先の対応が可能である場合のみ。要確認)。	String	0	1								-	
02	01	TourCourseNumber	商品番号	旅行会社側が付与している商品コース番号。企画商品のシリーズ番号。手配番号とは異なる。シリーズ番号は旅行会社によってセット法が異なる。付番のための特定ルールは定めなし。	String	0	1								BW50111	
02	01	TourBrandCode	商品ブランド	旅行会社が指定している商品ブランド名称。必要に応じて利用。名称設定のための特定ルールは定めなし。	String	0	1								Skytour	
02	01	RepresentativeSurName	個人代表者姓	個人予約の場合の代表者姓(姓名の区分がない場合にはここに姓名とも入れる運用は可能)。	String	0	1								-	
02	01	RepresentativeGivenName	個人代表者名	個人予約の場合の代表者名。	String	0	1								-	
02	01	RepresentativeMiddleName	個人代表者ミドルネーム	個人予約の場合の代表者ミドルネーム。	String	0	1								-	
02	01	FiscalYear	年度	旅行会社で用いられている利用年度を入れる(旅行会社によって会計年度は異なっている)統計などで利用する。	Date	0	1							CCYY	2002	
02	01	JapanDepartureDate	出発日	日本からの旅行出発日(年月日)。	Date	0	1							CCYY-MM-DD	2002-06-01	
02	01	TotalPaxCount	ツアー全体人数	ツアー全体の人数(有料とならない幼児は含まない。無料・有料にかかわらず添乗員は含める)。	Integer	1	1								20	
02	01	AdultPaxCount	ツアー全体人数 大人(12歳以上)	このレコード(ツアー)での大人(12歳以上)人数。	Integer	0	1								18	
02	01	ChildPaxCount	ツアー全体人数 子供(2歳以上)	このレコード(ツアー)での小人(2歳-11歳)人数。	Integer	0	1								2	
02	01	InfantPaxCount	ツアー全体人数 幼児(無料扱い)	このレコード(ツアー)での幼児人数。幼児はベッド不要。	Integer	0	1								2	
02	01	TourEscortCount	ツアー全体人数 添乗員	このレコード(ツアー)での添乗員人数。	Integer	0	1								1	

取引種別 メッセージ番号	項目番号	項目名(英語)	項目名(日本語)	説明	型	出現回数							制約		サンプル	コメント		
						minOccurs	maxOccurs	Length	minLength	maxLength	minInclusive	maxInclusive	totalDigits	fractionDigits			enumeration	その他
02	01	05-17	TotalRoomCount	ツアー全体部屋数	ツアー全体の部屋数。	Integer	1	1									13	
02	01	05-18	RequestedTwinRoomCount	ツイン数(TB)	このレコード(ツアー)でのTwinRoom数。1部屋に2名が泊まることを意味し、必ずしも2つのベッドが設置されていることを意味するわけではない。2つのベッドを確保するには「RoomSpecialRequest」で2BeddedRoomなどとメッセージ入力をする運用。	Integer	0	1									10	
02	01	05-19	RequestedSingleRoomCount	シングル数(SB)	このレコード(ツアー)でのSingleRoom数(One Bedded Roomを意味する。所謂ツインのシングルユースはTwinSoleUseを利用する)。	Integer	0	1									1	
02	01	05-20	RequestedTwinSoleUseCount	ツインの一人利用数(SV)	このレコード(ツアー)でのTwinSoleUseRoom数。二つベッドがある部屋を一人で利用する場合に利用。	Integer	0	1									2	
02	01	05-21	RequestedTripleCount	トリプル数(TP)	このレコード(ツアー)でのTripleRoom数(ThreeBedsが入る部屋を意味する。1Bedが簡易ベッドであるかいないかの区分はしない)。	Integer	0	1									0	
02	01	05-22	RequestedOtherTypeCount	その他室タイプ数(OT)	このレコード(ツアー)でのOtherRoomType数(上記に該当しないものすべてを含む)。詳しく説明をする場合には「RoomSpecialRequest」に明記する。	Integer	0	1									0	
02	01	05-23	TourBookingStatus	ツアー全体の予約ステータス	ツアー全体の予約ステータスをセット(ステータス表示法は任意)。TravelAgency/TourOperator間で確認のため利用する。オペレータ側がツアー全体の手配が完了した段階でOKをセットする運用。	String	0	1									RQ	
02	01	05-24	PaxGuaranteedTour	手配前OK案内済 販売情報	お客様に対して、手配箇所が手配前にもかかわらず、OKをだしている場合に利用する(該当の場合にはPaxGuaranteedをセット)。TravelAgency/TourOperator間で確認のため利用する。"手配はまだやっていないが、お客様にはOKをキャンセルしている"という意味。	String	0	1									PaxGuaranteed	
02	01	05-25	PackageTourType	パッケージツアー形態	パッケージツアーでオプションツアーの情報を送る場合に入力する。TravelAgency/TourOperator間で確認のため利用する。	String	0	1									OptionalTour	
02	01	05-26	SubTravelAgencyName	提携販売代理店営業所名	団体旅行・インセンティブ・個人などで実際に手配旅行会社とは異なる提携販売店が取り扱っている場合にその名称をセットする。	String	0	1									ZennitsuTravel	
02	01	05-27	SubTravelAgencyPersonInCharge	販売代理店担当者名	上記の担当者名をセットする。	String	0	1									Ishida	
02	01	05-28	SubTravelAgencyPhoneNumber	販売代理店電話番号	上記の店舗電話番号をセットする。	String	0	1									03-3592-1271	
02	01	05-29	Payment	支払い方法	取引先への支払い方法。Invoice, Voucher, Cash, CreditCard, Other他。入力値は特に定めず。	String	0	1									Voucher	
02	01	05-30	CreditCardAuthority	クレジットカード会社名	クレジットカード支払いの場合にセットする。お客様のクレジットカード会社(お客様が直接ホテルに支払いをする場合のみ)。	String	0	1									VISA	
02	01	05-31	CreditCardNumber	クレジットカード番号	クレジットカード支払いの場合にセットする。お客様のクレジットカード番号(お客様が直接ホテルに支払いをする場合のみ)。	String	0	1									XXXXXXXXXXXXXXXX	
02	01	05-32	ExpireDate	クレジットカード有効期限	クレジットカード支払いの場合にセットする。お客様のクレジットカード有効期限(お客様が直接ホテルに支払いをする場合のみ)。	String	0	1									09/03	
02	01	05-33	CardHolderName	クレジットカード保有者氏名	クレジットカード支払いの場合にセットする。クレジットカード保有者の氏名(お客様が直接ホテルに支払いをする場合のみ)。	String	0	1									Koizumi Junichiro	
02	01	05-34	ToruEscortDiscountPercentage	添乗員割引率	地上費の添乗員割引率(100-無料、50-半額、割引なしの場合にはblankか0)	Integer	0	1									50	
02	01	05-35	TotalLandFee	地上費総額	ツアーオペレータ 旅行会社間での決済用通貨	String	0	1									USD	
02	01	05-36	Currency	地上費通貨	ツアーオペレータ 旅行会社間での地上費総額	Integer	0	1									1234567	
02	01	05-37	CoachCount	手配バス台数	団体用バス台数。	Integer	0	1									1	
02	01	05-38	ModificationPoint	変更ポイント連絡	「DataClassification」が「ModificationReport」であったときに変更点をDecrease, Increase, Otherのいずれかで入力する(データは常に変更後の最新をすべてセットする)。内容の補足説明は「Memorandum」で補う。	String	0	1							Decrease Increase Other		Decrease	
02	01	05-39	Memorandum	フリーノート	フリーに記入できる情報(RoomingListにフライト情報を入れる場合にはここを利用。フライト情報を単独で大量に送る運用の場合には、別途専用ファイルがある)。	String	0	N									VIP TOYOTA VP	
		06	AccommodationInformationList			-	1	1										
		06-01	AccommodationInformation	宿泊箇所情報	1ツアー内でのホテル毎の繰返し情報(対ツアーオペレータ送信の場合のみ繰返し、ホテル宛では繰返しはしない一ひとつの電文にひとつのホテルのみとなる) 宿泊箇所分だけ繰返す(HKG2泊/BKK3泊の場合には、HKG2泊の情報を作った後に、SIN3泊の情報を繰返す)。	-	1	N										
02	01	06-01-01	HotelCode	ホテルコード(名称)	ホテル名称をコード化(または名称そのもの)してセットする。旅行会社毎によりコード/名称が異なることがある。従って、旅行会社手配箇所名との組み合わせでユニークなものにする。組み合わせによる判定とする。オプションツアー用のメンバーリスト送付に利用する場合にはオプションツアーコース名をセットする。	String	1	1									SWHA16	
02	01	06-01-02	NameOfHotel	ホテル正式名称	HotelCodeを補足するための名称をセットする。必要に応じて利用。	String	0	1									Sheraton Waikiki Hotel	
02	01	06-01-03	HotelCityCode	ホテル所在地都市コード	ホテルのIATA所在地コード。IATA化されていないコードも運用で利用が可能。コード化のための特定ルールは定めない。	String	0	1									HNL	
02	01	06-01-04	HotelCityName	ホテル所在地都市名称	所在地(都市)コード以外に、確認の意味で都市名称を入れる。必要に応じて利用。	String	0	1									Honolulu	
02	01	06-01-05	HotelControlNumber	ホテル側管理番号	ホテル側が管理するために付与する番号。必要に応じて利用。付番のための特定ルールは定めない。	String	0	1									-	
02	01	06-01-06	HotelConfirmationNumber	ホテル予約番号	ホテルが予約確認のために付与する番号。必要に応じて利用。付番のための特定ルールは定めない。	String	0	1									-	
02	01	06-01-07	CheckInDate	ツアーチェックイン日	チェックイン年月日(グループ・個人ともここにセットする)。部屋毎にチェックイン/アウト日が異なることはないとした運用。部屋毎にインアウト日が異なる場合には、別電文とする運用。オプションツアーメンバーリストとして利用する場合にはオプションツアーの催行日をセットする。	Date	1	1							CCYY-MM-DD		2002-06-01	
02	01	06-01-08	CheckInTime	ツアーチェックイン時間	チェックイン時間。	Time	0	1							HH:MM		16:00	
02	01	06-01-09	CheckOutDate	ツアーチェックアウト日	チェックアウト年月日(グループ・個人ともここにセットする)。オプションツアーメンバーリストとして利用する場合にはオプションツアーの催行日をセットする(日帰りの場合)。	Date	1	1							CCYY-MM-DD		2002-06-06	
02	01	06-01-10	CheckOutTime	ツアーチェックアウト時間	チェックアウト時間。	Time	0	1							HH:MM		08:30	
02	01	06-01-11	Nights	ツアー宿泊日数	宿泊日数。必要に応じて利用。	Integer	0	1									5	
02	01	06-01-12	ProcessType	宿泊処理種別(ツアー別)	EarlyCheckInまたはLateCheckOutがある場合にセットする。有料の場合にセットする。無料扱いはフリーノートに該当内容をメモする。EarlyCheckInをしてかつLateCheckOutをする場合があるため複数回入力を可能とする(2回までの繰返し)。	String	0	2						EarlyCheckIn LateCheckOut			EarlyCheckIn	
02	01	06-01-13	TourRoomCategory	基準部屋カテゴリー	ツアー全体で標準的に使う部屋カテゴリー。ホテルコードでは原則部屋カテゴリーを含めない運用とする。部屋のカテゴリー(例:デラックス、スタンダードなど)を指定する。カテゴリー作成の特定ルールは定めない。運用は各社の利用に任せる。	String	0	1									ROH	
02	01	06-01-14	AlternativeHotelCategory	代案ホテルグレード	団体・企画商品などで代案ホテルのカテゴリーがある場合に利用する。入力値について特に制限はしない。	String	0	1									Agrade	

3.2.2 Booking Reply(予約回答)

Booking Reply (予約回答&ルーミングリスト受取確認)4

取引データ種別	メッセージ番号	項目の番号	項目名(英語)	項目名(日本語)	説明	型	制約										サンプル	コメント	
							出現回数	minOccurs	maxOccurs	Length	minLength	maxLength	minInclusive	maxInclusive	totalDigits	fractionDigits			enumeration
02	02	06-02-02-01-19	PersonalRoomingNumber	ルーミング番号	パッケージツアーで旅行会社側が利用している個人の部屋割り通し番号(必ずしも毎回固定されているとは限らない)。	Integer	0	1										001	
02	02	06-02-02-01-20	LandOnly	ランドオンリー	ランドオンリーの情報(該当の場合LandOnlyのみのセット)。TravelAgency/TourOperator間で利用する。	String	0	1										LandOnly	
02	02	06-02-02-01-21	LandFeeDiscountPercentage	地上費割引率	通常の地上費とは別に特別な割引を適用する場合に利用(例:13歳のおとなであるが、学生割引として10%を引く場合-10をセット)。	String	0	1											
02	02	06-02-02-01-22	LandFeeDiscountAmount	地上費割引額	通常の地上費とは別に特別な割引を適用する場合に利用(例:2歳から5歳までを80ドル引きとする場合-80をセット)。	String	0	1											
		06-02-02-01-23	OptionalTourList	オプションツアー情報			0	N											
02	02	06-02-02-01-23-01	OptionalTourName	オプションツアー参加コース名	参加するオプションツアー(現地販売ツアー)のコース名称。	String	0	1										DisneyFullDay	
02	02	06-02-02-01-23-02	OptionalTourCourseNumber	オプションツアーコース番号	参加するオプションツアーのコース番号。	String	0	1										DS002	
02	02	06-02-02-01-23-03	OptionalTourDate	オプションツアー参加日	参加するオプションツアーの開催日。	Date	0	1									CCYY-MM-DD	2003-08-10	
02	02	06-02-02-01-23-04	OptionalTourRate	オプションツアー販売額	参加するオプションツアーの販売額。	Integer	0	1										100	
02	02	06-02-02-01-23-05	OptionalTourNetRate	オプションツアーNET額	参加するオプションツアーのネット額(手数料を除いた額)。	Integer	0	1										85	
02	02	06-02-02-01-23-06	OptionalTourCurrency	オプションツアー通貨	参加するオプションツアーの販売通貨。	String	0	1										USD	
02	02	06-02-02-01-23-07	OptionalTourPickUpService	オプションツアー送迎	参加するオプションツアーのピックアップサービス有無(必要な場合にはYesをセット、不要の場合にはBlank)。	String	0	1						Yes				Yes	
02	02	06-02-02-01-23-08	OptionalTourPickUpTime	オプションツアーピックアップ時間	参加するオプションツアーのピックアップ時間。	Time	0	1								HH:MM		07:35	
02	02	06-02-02-01-24	FlightInformationArrival	フライト情報(到着便)	お客様個人の到着利用フライト便名。	String	0	1										JL720	
02	02	06-02-02-01-25	FlightInformationDeparture	フライト情報(出発便)	お客様個人の出発利用フライト便名。	String	0	1										JL721	
02	02	06-02-02-01-26	FlightClass	航空座席情報	お客様個人の航空座席のクラス。	String	0	1										C class	
02	02	06-02-02-01-27	GuestCoachNumber	利用バス号車番号	お客様が何号車のバスを利用しているのかをセットする。	String	0	1										2	
02	02	06-02-02-01-28	PackageTourSalesOffice	パッケージツアー販売個所	このお客様を取り扱った販売個所情報をセットする。	String	0	1										0001434	
02	02	06-02-02-01-29	PackageTourBookingNumber	パッケージツアー予約No.	パッケージツアーの場合に、販売時の予約番号をセットする。	String	0	1										A00354	
02	02	06-02-02-01-30	PackageTourBookingDate	パッケージツアー予約日	パッケージツアーへの申込日をセットする。	Date	0	1							CCYY-MM-DD			2002-07-02	
02	02	06-02-02-01-31	LastTourNumber	コース変更前旅行会社管理番号	パッケージツアーでコース変更があった場合に、変更前の手配番号をセットする。	String	0	1										DM5011102001W	
02	02	06-02-02-01-32	OriginalTourPersonalNumber	コース変更前個人番号	オプションコースの場合に、基本コースの手配番号をセットする。	String	0	1										BW5011102001W001P	
02	02	06-02-02-01-33	GuestPhoneNumber	お客様電話番号	お客様の電話番号、通常はセットしない、個人予約の場合のみセットされる。	String	0	1										0353481245	
02	02	06-02-02-01-34	GuestEmergencyPhoneNumber	お客様緊急連絡先	お客様の電話番号、通常はセットしない、個人予約の場合のみセットされる。	String	0	1										0353481245	
02	02	06-02-02-01-35	StateProvince	現住所都道府県	都道府県名をセットする。	String	0	1										Kanagawaken	
02	02	06-02-02-01-36	CityName	現住所区市名	区市名をセットする。	String	0	1										Yokosuka	
02	02	06-02-02-01-37	AddressLine	現住所町村名	町村名をセットする。	String	0	1										Kaigundori	
02	02	06-02-02-01-38	StreetNumber	現住所番地名	番地名をセットする。	String	0	1										1-1-1	
02	02	06-02-02-01-39	PostalCode	現住所郵便番号	郵便番号をセットする。	String	0	1										100-0001	
02	02	06-02-02-01-40	PassportNumber	パスポート番号	お客様のパスポート番号。	String	0	1										FK1354658	
02	02	06-02-02-01-41	IssueDateOfPassport	パスポート番号発行年月日	お客様のパスポート発行年月日。	Date	0	1							CCYY-MM-DD			1999-08-06	
02	02	06-02-02-01-42	FFPCarrier	FFPキャリア	お客様のFFPキャリア。	String	0	1										JL	
02	02	06-02-02-01-43	FFPNumber	FFPNo.	お客様のFFP番号。	String	0	1										12365498	
02	02	06-02-02-01-44	OtherServiceInformation	個別リクエスト(OSI)	お客様からの全般的な情報。	String	0	N										Handicapped	
02	02	06-02-02-01-45	ClientMemorandum	お客様フリーノート	OSIとは別にフリーに記入できる情報。	String	0	N										VIP Toyota CEO	

- RoomingListAcknowledgment RoomingListReportを受け取ったことに対する回答電文でセットする
- NewBookingReply NewBookingRequestを受け取った事に対する回答電文をセットする
- CancellationAcknowledgment CancellationReportを受け取った事に対する回答電文をセットする
- ModificationAcknowledgment ModificationReportを受け取った事に対する回答電文をセットする
- ReconfirmationAcknowledgment Reconfirmationを受け取った事に対する回答電文をセットする
- OtherAcknowledgment Otherを受け取った事に対する回答電文をセットする
- RoomAssignReport 客室の割付が終わり部屋番号が終った場合に、その結果を旅行会社に送信する場合にセットする
- AfterCheckInAmendment 旅行当日以降の変更・取り消しについて旅行会社に送信する場合にセットする

3.2.3 Block Report (ブロック使用報告)

Block Report (ホテル ブロック・アロット仕入/使用報告)2

取引データ種別 メッセージ番号	項目番号	項目名(英語)	項目名(日本語)	説明	型	出現回数		制約							サンプル	コメント			
						minOccurs	maxOccurs	Length	minLength	maxLength	minInclusive	maxInclusive	totalDigits	fractionDigits			enumeration	その他	
02 03	05-02-02-01-04	CheckOutDate	チェックアウト日	チェックアウト日。	Date	0	1										CCYY-MM-DD	2002-06-06	
02 03	05-02-02-01-05	Nights	宿泊日数	宿泊日数。	Integer	0	1											3	
02 03	05-02-02-01-06	RoomType	室タイプ	氏名の人の利用する室タイプ(TB, SB, TP, OT)がセットされる。	String	0	1											TB	
02 03	05-02-02-01-07	RoomCount	部屋数	利用部屋数を入れる。	Integer	0	1											4	
02 03	05-02-02-01-08	BookingStatus	ステータス	予約ステータス(OK, RQなど)。	String	0	1											Allot OK	
02 03	05-02-02-01-09	Memorandum	フリーノート	自由にメッセージを入れる。	String	0	1												

Report 不定期に(随時に)報告をするときにセットする
 WeeklyReport 週定例として報告をするときにセットする
 MonthlyReport 月定例として報告をするときにセットする

3.2.4 Block Reply (ブロック使用報告に対する回答)

3.2.5 Room Availability Inquiry (空室照会)

Room Availability Inquiry (空室照会) 1

取引データ種別	メッセージ番号	項目番号	項目名(英語)	項目名(日本語)	説明	型	出現回数					制約			サンプル	コメント
							minOccurs	maxOccurs	Length	minLength	maxLength	minInclusive	maxInclusive	totalDigits		
	05		RoomAvailabilityInquiry		旅行会社がツアーオペレータ/ホテルに対して客室の空き状況の問い合わせをする際に利用する(予約行為は伴わない) ツアーオペレータがホテルに対して客室の空き状況の問い合わせをする際に利用する(予約行為は伴わない)	-	1	1								
		01	TransactionType	情報区分		-	1	1								
02	05	01-01	DataFrom	送り元区分	送り元をセットする。	String	1	1					FromOperator FromTravelAgency		FromOperator	
02	05	01-02	DataClassification	データ種別	AvailabilityInquiryをセットする(固定)。	String	1	1					AvailabilityInquiry		AvailabilityInquiry	
02	05	01-03	DataID	データID	システム日付の年月日にSEQ5桁をプラスしてセットする。受信側からの返信時(Reply時)には必ず同じ番号をセットする。	String	1	1							2002070200001	
02	05	01-04	SystemDate	送り元システム日付	この電文作成をしたシステム日付。	Date	1	1						CCYY-MM-DD	2003-04-08	
		02	HotelInformation	ホテル側情報		-	1	1								
02	05	02-01	HotelName	ホテル名	取引先ホテル名称(ツアーオペレータ 旅行会社間の取引では None を入力する。)。システム的な宛先ではない。受取側が確認のために利用するのみ。運用によってはホテル名称のコード入力も可。コードの統一はしない。	String	1	1							SheratonWaikiki	
02	05	02-02	ChainName	チェーンホテル名	ホテルチェーン名称をセットする。必要に応じて利用。	String	0	1							Starwood	
02	05	02-03	HotelPersonInCharge	ホテル担当者名	ホテル側担当者名をセットする。必要に応じて利用。不明の場合にはPIC(person in charge)が一般的なセット法。	String	0	1							PIC	
02	05	02-04	HotelEmail	ホテル担当者Email	ホテル側担当者Eメールアドレス。必要に応じて利用。	String	0	1							-	
02	05	02-05	HotelPhoneNumber	ホテル電話番号	ホテルの電話番号をセットする。必要に応じて利用。	String	0	1							-	
02	05	02-06	HotelCPUAddress	ホテル宛先指定	送信先ホテルの識別に利用。詳細運用は取引間で決める。必要に応じて利用。	String	0	1							-	
		03	TourOperatorInformation	ツアーオペレータ側情報		-	1	1								
02	05	03-01	TourOperatorName	ツアーオペレータ名	ツアーオペレータ名称(ホテル 旅行会社間の取引では None を入力する。)。システム的な宛先ではない。受取側が確認のために利用するのみ。運用によってはオペレータ名称のコード入力も可。コードの統一はしない。	String	1	1							None	
02	05	03-02	TourOperatorCompanyName	ツアーオペレータ会社名	ツアーオペレータの会社名を入れる。ABCグループは共通でABCを入れる。TourOperator名と重複する場合にはセットは不要。	String	0	1							-	
02	05	03-03	TourOperatorPersonInCharge	ツアーオペレータ担当者名	ツアーオペレータの担当者名をセットする。必要に応じて利用。不明の場合にはPICが一般的なセット法。	String	0	1							-	
02	05	03-04	TourOperatorEmail	ツアーオペレータ担当者Email	ツアーオペレータの担当者Eメールアドレスをセットする。必要に応じて利用。	String	0	1							-	
02	05	03-05	TourOperatorPhoneNumber	ツアーオペレータ電話番号	ツアーオペレータの電話番号をセットする。必要に応じて利用。	String	0	1							-	
02	05	03-06	TourOperatorCPUAddress	ツアーオペレータ宛先指定	送信先ツアーオペレータの識別に利用。詳細運用は取引間で決める。必要に応じて利用。	String	0	1							-	
		04	TravelAgencyInformation	旅行会社側情報		-	1	1								
02	05	04-01	SalesOfficeName	旅行会社手配箇所名	該当データの手配依頼元箇所。日本の旅行会社・営業所(支店)名称(ツアーオペレータ ホテル間の取引でも日本の旅行会社が取り扱っている場合にはセットが必要。ツアーオペレータが直接販売取扱を行っている場合にはツアーオペレータ名をセットする。)。システム的な宛先ではない。受取側が確認のために利用するのみ。運用によっては旅行会社名称のコード入力も可。コードの統一はしない。	String	1	1							ABCWorldChubu	
02	05	04-02	SalesOfficeCode	旅行会社手配箇所コード	上記箇所のコード化されたものがある場合にセットする。運用は旅行会社によって異なる。	String	0	1							AWC1217	
02	05	04-03	SalesOfficePersonInCharge	旅行会社手配箇所担当者名	旅行会社の担当者名を入れる。必要に応じて利用。不明の場合にはPICが一般的なセット方法。	String	0	1							YAMADA	
02	05	04-04	SalesOfficeEmail	旅行会社手配箇所担当者Email	旅行会社の担当者Eメールアドレスを入れる。必要に応じて利用。	String	0	1							Yamada@awc.co.jp	
02	05	04-05	SalesOfficePhoneNumber	旅行会社手配箇所電話番号	旅行会社の電話番号をセットする。必要に応じて利用。	String	0	1							05-5338-1612	
02	05	04-06	IATANumericCode	旅行会社手配箇所IATACode	IATAコードがある場合に、かつ必要な場合にセットする。	String	0	1							0620	
02	05	04-07	SalesOfficeCompanyName	所属旅行会社名	「旅行会社手配箇所」が所属する旅行会社名称を入れる。同じであればセットは不要。必要に応じて利用。	String	0	1							ABC Inc.	
02	05	04-08	SalesOfficeCompanyCode	所属旅行会社コード	上記会社のコード化されたものがある場合にセットする。運用は旅行会社によって異なる。	String	0	1							1-64	
02	05	04-09	SalesOfficeCPUAddress	旅行会社宛先指定	送信先旅行会社の識別に利用。詳細運用は取引間で決める。必要に応じて利用。	String	0	1							-	
		05	InquiryInformation	照会情報		-	1	1								
02	05	05-01	HotelCityCode	ホテル所在地都市コード	ホテルのIATA所在地コード。IATA化されていないコードも運用で利用が可能。コード化のための特定ルールは定めない。	String	0	1							HNL	
02	05	05-02	HotelCityName	ホテル所在地都市名称	所在地(都市)コード以外に、確認の意味で都市名称を入れる。必要に応じて利用。	String	0	1							Honolulu	
02	05	05-03	HotelCode	ホテルコード(名称)	ホテル名称をコード化(または名称そのもの)してセットする。旅行会社毎によりコード/名称が異なることがある。従って、旅行会社手配箇所名との組み合わせでユニークなものにする。組み合わせによる判定とする。オプションツアー用のメンバーリスト送付に利用する場合にはオプションツアーコース名をセットする。	String	1	1							SWHA16	
02	05	05-04	NameOfHotel	ホテル正式名称	HotelCodeを補足するための名称をセットする。必要に応じて利用。	String	0	1							Sheraton Waikiki Hotel	
02	05	05-05	RoomCategory	個別部屋カテゴリー	ツアーで標準的に使う部屋カテゴリー。ホテルコードでカテゴリー化が難しい場合にはこちらを利用する。	String	0	1							OceanFrontDeluxe	
02	05	05-06	CheckInDate	ツアーチェックイン日	チェックイン年月日(グループ・個人ともここにセットする)。部屋毎にチェックイン/アウト日が異なることはないとした運用。部屋毎にインアウト日が異なる場合には、別電文とする運用。オプションツアーメンバーリストとして利用する場合にはオプションツアーの催行日をセットする。	Date	1	1					CCYY-MM-DD	2002-06-01		
02	05	05-07	CheckOutDate	ツアーチェックアウト日	チェックアウト年月日(グループ・個人ともここにセットする)。オプションツアーメンバーリストとして利用する場合にはオプションツアーの催行日をセットする(日帰りの場合)。	Date	1	1					CCYY-MM-DD	2002-06-06		
02	05	05-08	Nights	ツアー宿泊日数	宿泊日数。必要に応じて利用。	Integer	0	1							5	
02	05	05-09	RoomProcessType	宿泊処理種別	部屋別でEarlyCheckInまたはLateCheckOutがある場合にセットする。有料の場合にセットする。無料扱いにはフリーノードに該当内容をメモする。EarlyCheckInをしてかつLateCheckOutをする場合があるため複数回入力を可能とする(2回までの繰返し)。	String	0	2					EarlyCheckIn LateCheckOut		EarlyCheckIn	
02	05	05-10	TotalPaxCount	ツアー全体人数	ツアー全体の人数(有料とならない幼児は含まない。無料・有料にかかわらず添乗員は含める)。	Integer	1	1							3	
02	05	05-11	TotalRoomCount	ツアー全体部屋数	ツアー全体の部屋数。	Integer	1	1							2	

Room Availability Inquiry (空室照会)2

取引データ種別	メッセージ番号	項目番号	項目名(英語)	項目名(日本語)	説明	型	出現回数		制約							サンプル	コメント	
							minOccurs	maxOccurs	Length	minLength	maxLength	minInclusive	maxInclusive	totalDigits	fractionDigits			enumeration
02	05	05-12	ExpectedStandardRoomRate	希望標準部屋料金	1泊あたりの1部屋料金。	Integer	0	1									90	
02	05	05-13	RequestedTwinRoomCount	リクエストツイン数(TB)	利用したいTwinRoom数。	Integer	0	1									1	
02	05	05-14	AvailabilityTwinRoom	空状況ツインルーム(TB)	Replyの時にのみセット(AvailableかUnavailableのいずれかをセット)。	String	0	1						Available Unavailable				
02	05	05-15	RoomRateTwinRoom	空室料金ツインルーム(TB)	ReplyがAvailableの時にのみ金額をセットする。	String	0	1									-	
02	05	05-16	RequestedSingleRoomCount	リクエストシングル数(SB)	利用したいSingleRoom数。	Integer	0	1									1	
02	05	05-17	AvailabilitySingle	空状況シングルルーム(SB)	Replyの時にのみセット(AvailableかUnavailableのいずれかをセット)。	String	0	1						Available Unavailable				
02	05	05-18	RoomRateSingle	空室料金シングルルーム(SB)	ReplyがAvailableの時にのみ金額をセットする。	Integer	0	1									-	
02	05	05-19	RequestedTwinSoleUseCount	リクエストツインの一人利用数(SV)	利用したいTwinSoleUseRoom数。	Integer	0	1									0	
02	05	05-20	AvailabilityTwinSoleUse	空状況ツインの一人利用ルーム(SV)	Replyの時にのみセット(AvailableかUnavailableのいずれかをセット)。	String	0	1						Available Unavailable				
02	05	05-21	RoomRateTwinSoleUse	空室料金ツインの一人利用ルーム(SV)	ReplyがAvailableの時にのみ金額をセットする。	Integer	0	1									-	
02	05	05-22	RequestedTripleCount	リクエストトリプル数(TP)	利用したいTripleRoom数。	Integer	0	1									0	
02	05	05-23	AvailabilityTriple	空状況トリプルルーム(TP)	Replyの時にのみセット(AvailableかUnavailableのいずれかをセット)。	String	0	1						Available Unavailable				
02	05	05-24	RoomRateTriple	空室料金トリプルルーム(TP)	ReplyがAvailableの時にのみ金額をセットする。	Integer	0	1									-	
02	05	05-25	RequestedOtherTypeCount	リクエストその他室タイプ数(OT)	利用したいOtherRoomType数。	Integer	0	1									0	
02	05	05-26	AvailabilityOtherType	空状況その他室タイプルーム(OT)	Replyの時にのみセット(AvailableかUnavailableのいずれかをセット)。	String	0	1						Available Unavailable				
02	05	05-27	RoomRateOtherType	空室料金その他室タイプルーム(OT)	ReplyがAvailableの時にのみ金額をセットする。	Integer	0	1									-	
02	05	05-28	BillingType	契約・適用料金	ホテルとの契約レート種別。 利用方法は運用により異なる。 部屋カテゴリーがある場合などはここを利用する。	String	0	1									ABCStandardRate	
02	05	05-29	Currency	通貨	部屋料金の通貨コード。	String	0	1									USD	
02	05	05-30	SmokingNonSmoking	禁煙喫煙	SmokingまたはNonSmokingの情報をセット。	String	0	1						Smoking NonSmoking			NonSmoking	
02	05	05-31	Alternative	代案	ホテルがUCなどの回答に対して代案がある場合にテキストでセットする。	String	0	N									-	
02	05	05-32	SubTravelAgencyName	提携販売代理店営業所名	団体旅行・インセンティブ・個人などで実際に手配旅行会社とは異なる提携販売店が取り扱っている場合にその名称をセットする。	String	0	1									ZennitsuTravel	
02	05	05-33	SubTravelAgencyPersonInCharge	販売代理店担当者名	上記の担当者名をセットする。	String	0	1									Ishida	
02	05	05-34	SubTravelAgencyPhoneNumber	販売代理店電話番号	上記の店舗電話番号をセットする。	String	0	1									03-3592-1271	
02	05	05-35	Memorandum	フリーノート	フリーに記入できる情報。	String	0	1									-	

3.2.6 Room Availability Reply (空室照会に対する回答)

Room Availability Reply (空室照会に対する回答)2

取引データ種別	メッセージ番号	項目の番号	項目名(英語)	項目名(日本語)	説明	型	出現回数		制約							サンプル	コメント	
							minOccurs	maxOccurs	Length	minLength	maxLength	minInclusive	maxInclusive	totalDigits	fractionDigits			enumeration
02	06	05-12	ExpectedStandardRoomRate	希望標準部屋料金	1泊あたりの1部屋料金。	Integer	0	1									90	
02	06	05-13	RequestedTwinRoomCount	リクエストツイン数(TB)	利用したいTwinRoom数。	Integer	0	1									1	
02	06	05-14	AvailabilityTwinRoom	空状況ツインルーム(TB)	Replyの時にのみセット(AvailableかUnavailableのいずれかをセット)。	String	0	1						Available Unavailable			Available	
02	06	05-15	RoomRateTwinRoom	空室料金ツインルーム(TB)	ReplyがAvailableの時にのみ金額をセットする。	Integer	0	1									100	
02	06	05-16	RequestedSingleRoomCount	リクエストシングル数(SB)	利用したいSingleRoom数。	Integer	0	1									1	
02	06	05-17	AvailabilitySingle	空状況シングルルーム(SB)	Replyの時にのみセット(AvailableかUnavailableのいずれかをセット)。	String	0	1						Available Unavailable			Available	
02	06	05-18	RoomRateSingle	空室料金シングルルーム(SB)	ReplyがAvailableの時にのみ金額をセットする。	Integer	0	1									100	
02	06	05-19	RequestedTwinSoleUseCount	リクエストツインの一人利用数(SV)	利用したいTwinSoleUseRoom数。	Integer	0	1									0	
02	06	05-20	AvailabilityTwinSoleUse	空状況ツインの一人利用ルーム(SV)	Replyの時にのみセット(AvailableかUnavailableのいずれかをセット)。	String	0	1						Available Unavailable			Available	
02	06	05-21	RoomRateTwinSoleUse	空室料金ツインの一人利用ルーム(SV)	ReplyがAvailableの時にのみ金額をセットする。	Integer	0	1									-	
02	06	05-22	RequestedTripleCount	リクエストトリプル数(TP)	利用したいTripleRoom数。	Integer	0	1									0	
02	06	05-23	AvailabilityTriple	空状況トリプルルーム(TP)	Replyの時にのみセット(AvailableかUnavailableのいずれかをセット)。	String	0	1						Available Unavailable			Available	
02	06	05-24	RoomRateTriple	空室料金トリプルルーム(TP)	ReplyがAvailableの時にのみ金額をセットする。	Integer	0	1									-	
02	06	05-25	RequestedOtherTypeCount	リクエストその他室タイプ数(OT)	利用したいOtherRoomType数。	Integer	0	1									0	
02	06	05-26	AvailabilityOtherType	空状況その他室タイプルーム(OT)	Replyの時にのみセット(AvailableかUnavailableのいずれかをセット)。	String	0	1						Available Unavailable			Available	
02	06	05-27	RoomRateOtherType	空室料金その他室タイプルーム(OT)	ReplyがAvailableの時にのみ金額をセットする。	Integer	0	1									-	
02	06	05-28	BillingType	契約・適用料金	ホテルとの契約レート種別。 利用方法は運用により異なる。 部屋カテゴリーがある場合などはここを利用する。	String	0	1									ABCStandardRate	
02	06	05-29	Currency	通貨	部屋料金の通貨コード。	String	0	1									USD	
02	06	05-30	SmokingNonSmoking	禁煙喫煙	SmokingまたはNonSmokingの情報をセット。	String	0	1						Smoking NonSmoking			NonSmoking	
02	06	05-31	Alternative	代案	ホテルがUCなどの回答に対して代案がある場合にテキストでセットする。	String	0	N									-	
02	06	05-32	SubTravelAgencyName	提携販売代理店営業所名	団体旅行・インセンティブ・個人などで実際に手配旅行会社とは異なる提携販売店が取り扱っている場合にその名称をセットする。	String	0	1									ZennitsuTravel	
02	06	05-33	SubTravelAgencyPersonInCharge	販売代理店担当者名	上記の担当者名をセットする。	String	0	1									Ishida	
02	06	05-34	SubTravelAgencyPhoneNumber	販売代理店電話番号	上記の店舗電話番号をセットする。	String	0	1									03-3592-1271	
02	06	05-35	Memorandum	フリーノート	フリーに記入できる情報。	String	0	1									-	

3.2.7 Flight Data (フライト情報送付)

Flight Data (フライト情報)

取引データ種別 メッセージ番号	項目番号	項目名(英語)	項目名(日本語)	説明	型	出現回数		制約						サンプル	コメント
						minOccurs	maxOccurs	length	minLength	maxLength	minInclusive	maxInclusive	totalDigits		
07		FlightData		旅行会社がツアーオペレータに対してすでに予約済みとなっているお客様のフライトデータを送る際に利用する	-	1	1								
	01		TransactionType	情報区分	-	1	1								
02	07	01-01	DataFrom	送り元区分	String	1	1					FromTravelAgency	FromTravelAgency		
02	07	01-02	DataClassification	データ種別	String	1	1					FlightData	FlightData		
02	07	01-03	DataID	データID	String	1	1						2002070200001		
02	07	01-04	SystemDate	送り元システム日付	Date	1	1						CCYY-MM-DD	2003-04-08	
	02		TourOperatorInformation	ツアーオペレータ側情報	-	1	1								
02	07	02-01	TourOperatorName	ツアーオペレータ名	String	1	1						ABC Inc.Honolulu		
02	07	02-02	TourOperatorCompanyName	ツアーオペレータ会社名	String	0	1						ABC Inc.		
02	07	02-03	TourOperatorPersonInCharge	ツアーオペレータ担当者名	String	0	1						Hillary		
02	07	02-04	TourOperatorEmail	ツアーオペレータ担当者Email	String	0	1						Hillary@abc.com		
02	07	02-05	TourOperatorPhoneNumber	ツアーオペレータ電話番号	String	0	1						56-8522-1988		
02	07	02-06	TourOperatorCPUAddress	ツアーオペレータ宛先指定	String	0	1						-		
	03		TravelAgencyInformation	旅行会社側情報	-	1	1								
02	07	03-01	SalesOfficeName	旅行会社手配箇所名	String	1	1						ABCWorldChubu		
02	07	03-02	SalesOfficeCode	旅行会社手配箇所コード	String	0	1						AWC1217		
02	07	03-03	SalesOfficePersonInCharge	旅行会社手配箇所担当者名	String	0	1						YAMADA		
02	07	03-04	SalesOfficeEmail	旅行会社手配箇所担当者Email	String	0	1						Yamada@awc.co.jp		
02	07	03-05	SalesOfficePhoneNumber	旅行会社手配箇所電話番号	String	0	1						05-5338-1612		
02	07	03-06	IATANumericCode	旅行会社手配箇所IATACode	String	0	1						0620		
02	07	03-07	SalesOfficeCompanyName	所属旅行会社名	String	0	1						ABC Inc.		
02	07	03-08	SalesOfficeCompanyCode	所属旅行会社コード	String	0	1						1-64		
02	07	03-09	SalesOfficeCPUAddress	旅行会社宛先指定	String	0	1						-		
	04		CommonFlightData	フライトデータ共通	-	1	1								
02	07	04-01	TourOperatorControlNumber	ツアーオペレータ側管理番号	String	0	1						-		
02	07	04-02	SalesOfficeControlNumber	旅行会社側管理番号	String	1	1						BW5011102001W		
02	07	04-03	TourName	手配用団体(企画商品)英字コース名	String	1	1						SWSTD6		
02	07	04-04	TourFullName	団体正式名称	String	0	1						-		
02	07	04-05	TotalPaxCount	ツアー全体人数	Integer	1	1						20		
02	07	04-06	JapanDepartureDate	出発日	Date	1	1						CCYY-MM-DD	2002-05-19	
	04-07		CommonFlightList		-	0	N								
02	07	04-07-01	CommonFlightSEQNumber	共通・フライトSEQ番号	Integer	0	1						1		
02	07	04-07-02	CommonFlightDepartureDate	共通・出発フライト利用日	Date	0	1						CCYY-MM-DD	2002-05-19	
02	07	04-07-03	CommonFlightArrivalDate	共通・到着フライト日	Date	0	1						CCYY-MM-DD	2002-05-19	
02	07	04-07-04	CommonFlightDepartureCityCode	共通・出発都市コード	String	0	1						NRT		
02	07	04-07-05	CommonFlightArrivalCityCode	共通・到着都市コード	String	0	1						HNL		
02	07	04-07-06	CommonFlightDepartureTime	共通・出発時間	Time	0	1						HH:MM	20:35	
02	07	04-07-07	CommonFlightArrivalTime	共通・到着時間	Time	0	1						HH:MM	07:10	
02	07	04-07-08	CommonFlightNumber	共通・便名	String	0	1						JL074		
02	07	04-07-09	CommonFlightClass	共通・利用クラス	String	0	1						y		
02	07	04-07-10	CommonFlightStatus	共通・ステータス	String	0	1						OK		
02	07	04-08	CommonFlightInformation	共通・特記事項	String	0	1						-		
	05		IndividualFlightData	フライトデータ個人	-	1	1								
02	07	05-01	PersonalNumber	個人管理番号	String	1	1						BW5011102001W001P		
02	07	05-02	SurName	姓	String	0	1						Koizumi		
02	07	05-03	GivenName	名	String	0	1						Junichiro		
	05-04		IndividualFlightList		-	0	N								
02	07	05-04-01	IndividualFlightSEQNumber	個人・フライトSEQ番号	Integer	0	1						1		
02	07	05-04-02	IndividualFlightDepartureDate	個人・出発フライト利用日	Date	0	1						CCYY-MM-DD	2002-05-19	
02	07	05-04-03	IndividualFlightArrivalDate	個人・到着フライト日	Date	0	1						CCYY-MM-DD	2002-05-20	
02	07	05-04-04	IndividualFlightDepartureCityCode	個人・出発都市コード	String	0	1						NRT		
02	07	05-04-05	IndividualFlightArrivalCityCode	個人・到着都市コード	String	0	1						HNL		
02	07	05-04-06	IndividualFlightDepartureTime	個人・出発時間	Time	0	1						HH:MM	20:35	
02	07	05-04-07	IndividualFlightArrivalTime	個人・到着時間	Time	0	1						HH:MM	07:10	
02	07	05-04-08	IndividualFlightNumber	個人・便名	String	0	1						JL074		
02	07	05-04-09	IndividualFlightClass	個人・利用クラス	String	0	1						y		
02	07	05-04-10	IndividualFlightStatus	個人・ステータス	String	0	1						OK		
02	07	05-05	IndividualFlightInformation	個人・特記事項	String	0	1						-		

3.3 国内企画商品取引データの要素定義
3.3.1 予約可否照会

予約可否照会

取引データ種別	メッセージ番号	項目の番号	項目名(英語)	項目名(日本語)	説明	型	出現回数		制約							サンプル	コメント
							minOccurs	maxOccurs	Length	minLength	maxLength	minInclusive	maxInclusive	totalDigits	fractionDigits		
	01		BookingInquiry	予約可否照会	氏名などを除いた必須条件を満たして、予約可否を照会する機能 - コースのあき状況(在庫照会)ではない	-	1	1									
		01	TransactionType	情報区分		-	1	1									
03	01	01-01	DataFrom	送り元区分	FromRetailerを固定でセットする。	String	1	1						FromRetailer		FromRetailer	
03	01	01-02	DataClassification	データ種別	送り元からの電文目的をセットする: BookingInquiryを固定でセットする。	String	1	1						BookingInquiry		BookingInquiry	
03	01	01-03	DataID	データID	データに対する特有の番号(付番については特にルール化ははからない)。送り元でユニークな番号とする。	String	1	1								MAP004E5606	
03	01	01-04	SystemDate	システム日付	この電文作成をしたシステム日付。	Date	1	1							CCYY-MM-DD	2003-04-08	
03	01	01-05	SystemTime	システム時間	この電文作成をしたシステム時間。	Time	1	1							HH:MM:SS	15:18:16	
		02	WholesalerInformation	ホールセラー情報		-	1	1									
03	01	02-01	WholesalerName	ホールセラー会社コード	ホールセラー会社コードを入れる。詳細運用は取引間で決める。	String	1	1								JPK	
03	01	02-02	WholesalerHostName	ホールセラーホスト名	ホールセラーのホスト名称を入れる。名称の付け方については任意であるが、一旦付けた名称の変更はできない。詳細運用は取引間で決める。	String	1	1								Axess	
03	01	02-03	WholesalerCPUAddress	ホールセラー宛先指定	ホールセラーの識別に利用。詳細運用は取引間で決める(必ずしも利用を必要はない)。	String	0	1								-	
		03	RetailerInformation	リテーラー情報		-	1	1									
03	01	03-01	RetailerCompanyName	リテーラー会社コード	リテーラー会社コードを入れる。詳細運用は取引間で決める。	String	1	1								ABC	
03	01	03-02	RetailerCPUAddress	リテーラー会社認識コード	ホールセラーホストが正しいリテーラーかどうかを判定するための認識番号をセットする。詳細運用は取引間で決める。	String	1	1								1234567899	
03	01	03-03	RetailerOfficeName	リテーラー販売箇所名	リテーラーの販売箇所名称。詳細運用は取引間で決める。	String	1	1								Kasumigaseki	
03	01	03-04	RetailerOfficeCode	リテーラー販売箇所コード	リテーラー販売箇所名称のコードをセットする。詳細運用は取引間で決める。	String	1	1								123456	
03	01	03-05	RetailerPhoneNumber	リテーラー販売箇所電話番号	リテーラー販売箇所の電話番号をセットする。	String	0	1								03-3592-1271	
03	01	03-06	RetailerPersonInCharge	リテーラー販売箇所担当者名	リテーラー販売箇所の担当者名を入れる(旅行会社に情報を流す際に使用)。	String	1	1								ハセガワ	
		04	AvailabilityInquiry	予約可否照会		-	1	1									
03	01	04-01	PackageCourseCode	商品(コース)コード	商品コースNoをセットする(付番については特にルール化ははからない)。	String	1	1								RL-4180	
03	01	04-02	SubCourseCode	商品(コース)コード補助	商品コースNoを補助するコードをもっている場合にセットする(付番については特にルール化ははからない)。	String	0	1								A01	
03	01	04-03	PackageCourseName	商品(コース)名称	商品名称。	String	0	1								マイプラン沖縄3日間	
03	01	04-04	PackageBrandName	商品ブランド名称	商品ブランド名称またはコード。	String	0	1								エレガンス	
03	01	04-05	DepartureDate	旅行開始年月日	出発年月日をセットする。	Date	1	1						CCYY-MM-DD	2003-04-29		
03	01	04-06	Days	旅行日数	旅行日数をセットする。	Integer	0	1								3	
03	01	04-07	Nights	宿泊日数	宿泊施設を利用する日数をセットする。	Integer	0	1								2	
03	01	04-08	Shubetsu	予約種別	予約種別を任意でセットする(運用法はホールセラールールによる)。	String	0	1								1	
03	01	04-09	SentakuCode	選択コード	選択コードを任意でセットする(運用法はホールセラールールによる)。	String	0	1								A	
03	01	04-10	FareType	運賃タイプ	運賃種別がある場合にセットする(運用法はホールセラールールによる)。	String	0	1									
03	01	04-11	Area	出発地	商品造成箇所(地域)、出発空港所在地など(運用法はホールセラールールによる)。	String	0	1								仙台	
03	01	04-12	OuroCode	往路コード	往路コードを任意でセットする(運用法はホールセラールールによる)。	String	0	1								-	
03	01	04-13	FukuroCode	復路コード	復路コードを任意でセットする(運用法はホールセラールールによる)。	String	0	1								-	
03	01	04-14	TotalRoomCount	利用総客室数	利用総客室数。	Integer	0	1								1	
03	01	04-15	TotalPax	利用者合計数	宿泊者総人数(大人、子供、幼児のすべてを含む)。	Integer	0	1								4	
03	01	04-16	TotalAdultPax	大人人員合計	大人のみ的人员合計。	Integer	1	1								2	
03	01	04-17	TotalAdultPaxMale	大人人員(男性)計	大人男性の人員(大人男性がいない場合にはNoneをセットする)。	Integer	0	1								1	
03	01	04-18	TotalAdultPaxFemale	大人人員(女性)計	大人女性の人員(大人女性がいない場合にはNoneをセットする)。	Integer	0	1								1	
03	01	04-19	TotalChildA	子供A料金計	子供A料金適用人員計(A料金の意味合いはホールセラー商品によって異なる)。	Integer	0	1								1	
03	01	04-20	TotalChildB	子供B料金計	子供B料金適用人員計(B料金の意味合いはホールセラー商品によって異なる)。	Integer	0	1								1	
03	01	04-21	TotalChildC	子供C料金計	子供C料金適用人員計(C料金の意味合いはホールセラー商品によって異なる)。	Integer	0	1								0	
03	01	04-22	TotalFreeInfant	無賃幼児計	無賃幼児計。	Integer	0	1								0	
03	01	04-23	TotalPaxOther	人員その他計	大人、子供、幼児無賃に該当しない人員計(該当する場合にのみ利用)。	Integer	0	1								0	
03	01	04-24	InquiryStatus	照会ステータス	リテーラーからの問い合わせステータス。固定でRQをセットする。	String	1	1						RQ		RQ	

3.3.2 予約可否照会に対する回答

予約可否照会に対する回答

取引データ種別	メッセージ番号	項目の番号	項目名(英語)	項目名(日本語)	説明	型	出現回数		制約							サンプル	コメント
							minOccurs	maxOccurs	Length	minLength	maxLength	minInclusive	maxInclusive	totalDigits	fractionDigits		
	02		BookingInquiryReply	予約可否照会に対する回答		-	1	1									
		01	TransactionType	情報区分		-	1	1									
03	02	01-01	DataFrom	送り元区分	FromWholesalerを固定でセットする。	String	1	1						FromWholesaler		FromWholesaler	
03	02	01-02	DataClassification	データ種別	送り元からの電文目的をセットする:BookingInquiryReplyを固定でセットする。	String	1	1						BookingInquiryReply		BookingInquiryReply	
03	02	01-03	DataID	データID	データに対する特有の番号(付番については特にルール化ははからない)。送り元でユニークな番号とする。	String	1	1								MAP004E5606	
03	02	01-04	SystemDate	システム日付	この電文作成をしたシステム日付。	Date	1	1						CCYY-MM-DD		2003-04-08	
03	02	01-05	SystemTime	システム時間	この電文作成をしたシステム時間。	Time	1	1						HH:MM:SS		15:18:16	
		02	WholesalerInformation	ホールセラー情報		-	1	1									
03	02	02-01	WholesalerName	ホールセラー会社コード	ホールセラー会社コードを入れる。詳細運用は取引間で決める。	String	1	1								JPK	
03	02	02-02	WholesalerHostName	ホールセラーホスト名	ホールセラーのホスト名称を入れる。名称の付け方については任意であるが、一旦付けた名称の変更はできない。詳細運用は取引間で決める。	String	1	1								Axess	
03	02	02-03	WholesalerCPUAddress	ホールセラー宛先指定	ホールセラーの識別に利用。詳細運用は取引間で決める(必ずしも利用をする必要はない)。	String	0	1								-	
		03	RetailerInformation	リテラー情報		-	1	1									
03	02	03-01	RetailerCompanyName	リテラー会社コード	リテラー会社コードを入れる。詳細運用は取引間で決める。	String	1	1								ABC	
03	02	03-02	RetailerCPUAddress	リテラー会社認識コード	ホールセラーホストが正しいリテラーかどうかを判定するための認識番号をセットする。詳細運用は取引間で決める。	String	1	1								1234567899	
03	02	03-03	RetailerOfficeName	リテラー販売箇所名	リテラーの販売箇所名称。詳細運用は取引間で決める。	String	1	1								Kasumigaseki	
03	02	03-04	RetailerOfficeCode	リテラー販売箇所コード	リテラー販売箇所名称のコードをセットする。詳細運用は取引間で決める。	String	1	1								123456	
03	02	03-05	RetailerPhoneNumber	リテラー販売箇所電話番号	リテラー販売箇所の電話番号をセットする。	String	0	1								03-3592-1271	
03	02	03-06	RetailerPersonInCharge	リテラー販売箇所担当者名	リテラー販売箇所の担当者名を入れる(旅行会社に情報を流す際に使用)。	String	1	1								ハセガワ	
		04	AvailvilityReply	予約可否照会		-	1	1									
03	02	04-01	PackageCourseCode	商品(コース)コード	商品コースNoをセットする(付番については特にルール化ははからない)。	String	1	1								RL-4180	
03	02	04-02	SubCourseCode	商品(コース)コード補助	商品コースNoを補助するコードをもっている場合にセットする(付番については特にルール化ははからない)。	String	0	1								A01	
03	02	04-03	PackageCourseName	商品(コース)名称	商品名称。	String	0	1								マイプラン沖縄3日間	
03	02	04-04	PackageBrandName	商品ブランド名称	商品ブランド名称またはコード。	String	0	1								エレガンス	
03	02	04-05	DepartureDate	旅行開始年月日	出発年月日をセットする。	Date	1	1						CCYY-MM-DD		2003-04-29	
03	02	04-06	Days	旅行日数	旅行日数をセットする。	Integer	0	1								3	
03	02	04-07	Nights	宿泊日数	宿泊施設を利用する日数をセットする。	Integer	0	1								2	
03	02	04-08	Shubetsu	予約種別	予約種別を任意でセットする(運用法はホールセラールールによる)。	String	0	1								1	
03	02	04-09	SentakuCode	選択コード	選択コードを任意でセットする(運用法はホールセラールールによる)。	String	0	1								A	
03	02	04-10	FareType	運賃タイプ	運賃種別がある場合にセットする(運用法はホールセラールールによる)。	String	0	1									
03	02	04-11	Area	出発地	商品造成箇所(地域)、出発空港所在地など(運用法はホールセラールールによる)。	String	0	1								仙台	
03	02	04-12	OuroCode	往路コード	往路コードを任意でセットする(運用法はホールセラールールによる)。	String	0	1								-	
03	02	04-13	FukuroCode	復路コード	復路コードを任意でセットする(運用法はホールセラールールによる)。	String	0	1								-	
03	02	04-14	TotalRoomCount	利用総客室数	利用総客室数。	Integer	0	1								1	
03	02	04-15	TotalPax	利用者合計数	宿泊者総人数(大人、子供、幼児のすべてを含む)。	Integer	0	1								4	
03	02	04-16	TotalAdultPax	大人人員合計	大人のみ的人员合計。	Integer	1	1								2	
03	02	04-17	TotalAdultPaxMale	大人人員(男性)計	大人男性の人員(大人男性がいない場合にはNoneをセットする)。	Integer	0	1								1	
03	02	04-18	TotalAdultPaxFemale	大人人員(女性)計	大人女性の人員(大人女性がいない場合にはNoneをセットする)。	Integer	0	1								1	
03	02	04-19	TotalChildA	子供A料金計	子供A料金適用人員計(A料金の意味合いはホールセラー商品によって異なる)。	Integer	0	1								1	
03	02	04-20	TotalChildB	子供B料金計	子供B料金適用人員計(B料金の意味合いはホールセラー商品によって異なる)。	Integer	0	1								1	
03	02	04-21	TotalChildC	子供C料金計	子供C料金適用人員計(C料金の意味合いはホールセラー商品によって異なる)。	Integer	0	1								0	
03	02	04-22	TotalFreeInfant	無賃幼児計	無賃幼児計。	Integer	0	1								0	
03	02	04-23	TotalPaxOther	人員その他計	大人、子供、幼児無賃に該当しない人員計(該当する場合にのみ利用)。	Integer	0	1								0	
03	02	04-24	InquiryStatus	照会ステータス	リテラーからの問い合わせステータス。	String	1	1						OK UC		OK	

3.3.3 予約要求

予約要求2

取引データ種別	メッセージ番号	項目番号	項目名(英語)	項目名(日本語)	説明	型	出現回数		制約							サンプル	コメント	
							minOccurs	maxOccurs	Length	minLength	maxLength	minInclusive	maxInclusive	totalDigits	fractionDigits			enumeration
03	03	04-36	CityName	代表者お客様住所区市名	お客様の区市名をセットする。	String	0	1									Yokosuka	
03	03	04-37	AddressLine	代表者お客様住所町村名	お客様の町村名をセットする。	String	0	1									Kaigundori	
03	03	04-38	StreetNumber	代表者お客様住所番地名	お客様の番地名をセットする。	String	0	1									1-1-1	
03	03	04-39	PostalCode	代表者住所郵便番号	お客様の郵便番号をセットする。	String	0	1									100-0001	
03	03	04-40	TypeOfGroup	参加形態	ホールセラーが持っている独自の参加形態コード。	String	0	1									GP	
03	03	04-41	SpecialRequest	特別リクエスト	宿泊にともなう特別のリクエスト。テキストベースで入力。	String	0	N									-	
03	03	04-42	Status	照会予約ステータス	リテラーからの予約要求ステータス。固定でRQをセットする。	String	1	1							RQ		RQ	
		05	GuestInformation		お客様情報	-	1	N										
03	03	05-01	GuestSurName	お客様氏名(ふりかな)姓	お客様の氏名(英字・カタカナ・ひらかな)-姓をセットする。	String	0	1									オザワ	
03	03	05-02	GuestGivenName	お客様氏名(ふりかな)名	お客様の氏名(英字・カタカナ・ひらかな)-姓名のうち、名の方をセットする。	String	0	1									カズヨ	
03	03	05-03	GuestSurNameKanji	お客様氏名(漢字)姓	お客様の氏名(漢字)-姓をセットする。	String	0	1									小澤	
03	03	05-04	GuestGivenNameKanji	お客様氏名(漢字)名	お客様の氏名(漢字)-姓名のうち、名の方をセットする。	String	0	1									和代	
03	03	05-05	GuestGender	お客様性別	お客様の性別(MaleまたはFemale)。	String	0	1						Male Female			Male	
03	03	05-06	GuestAge	お客様年齢	お客様の年齢(旅行出発日での年齢)。	Integer	0	1									34	
03	03	05-07	GuestDateOfBirth	お客様生年月日	お客様の生年月日。	Date	0	1							CCYY-MM-DD		1969-12-17	
03	03	05-08	GuestType	お客様人員区分	お客様の大人、子供区分をセットする。大人=Adult、子供A=ChildA、子供B=ChildB、子供無料=FreeInfant、その他=PaxOther。英数半角。	String	0	1						Adult ChildA ChildB FreeInfant PaxOther			Adult	
03	03	05-09	GuestPhoneNumber	お客様電話番号	お客様の電話番号。	String	0	1									03-1234-5656	
03	03	05-10	GuestEmergencyPhoneNumber	お客様緊急連絡先	お客様の緊急電話番号(事故などの場合のみに利用)。	String	0	1									0528-26-1234	
03	03	05-11	GuestStateProvidence	お客様住所都道府県	お客様の都道府県名をセットする。	String	0	1									Kanagawaken	
03	03	05-12	GuestCityName	お客様住所区市名	お客様の区市名をセットする。	String	0	1									Yokosuka	
03	03	05-13	GuestAddressLine	お客様住所町村名	お客様の町村名をセットする。	String	0	1									Kaigundori	
03	03	05-14	GuestStreetNumber	お客様住所番地名	お客様の番地名をセットする。	String	0	1									1-1-1	
03	03	05-15	GuestPostalCode	お客様住所郵便番号	お客様の郵便番号をセットする。	String	0	1									100-0001	
03	03	05-16	GuestNumber	お客様個人番号	お客様個人を特定するための番号(運用はホールセラールールによる)。	String	0	1									002	
03	03	05-17	GuestInformation	お客様特記情報	フリーメッセージ欄(予約そのものに関わる情報、特別なリクエストなどを任意に入れる)。例: 聾唖者など。テキストを人が判読する運用。	String	0	N									VIP	

3.3.4 予約要求に対する回答

予約要求に対する回答2

取引データ種別	メッセージ番号	項目の番号	項目名(英語)	項目名(日本語)	説明	型	出現回数		制約							サンプル	コメント	
							minOccurs	maxOccurs	Length	minLength	maxLength	minInclusive	maxInclusive	totalDigits	fractionDigits			enumeration
03	04	04-37	CityName	代表者お客様住所区市名	お客様の区市名をセットする。	String	0	1									Yokosuka	
03	04	04-38	AddressLine	代表者お客様住所町村名	お客様の町村名をセットする。	String	0	1									Kaigundori	
03	04	04-39	StreetNumber	代表者お客様住所番地名	お客様の番地名をセットする。	String	0	1									1-1-1	
03	04	04-40	PostalCode	代表者住所郵便番号	お客様の郵便番号をセットする。	String	0	1									100-0001	
03	04	04-41	TypeOfGroup	参加形態	ホールセラーが持っている独自の参加形態コード。	String	0	1									GP	
03	04	04-42	DateAppliedCancellationFee	取消料適用日	取消料が対象となる日にちをセットする。	Date	0	1									CCYY-MM-DD	2003-04-20
03	04	04-43	DeadlineOfChange	変更手仕舞い日	システムでの自動変更処理を締め切る日にちをセットする。	Date	0	1									CCYY-MM-DD	2003-04-15
03	04	04-44	SpecialRequest	旅行代金合計	旅行代金合計。	Integer	1	1									158900	
03	04	04-45	CommissionPercentage	販売手数料(%)	リテラーへの手数料率(%)。	Integer	0	1									8	
03	04	04-46	CommissionAmount	販売手数料額	リテラーへの手数料金額。	Integer	0	1									12712	

3.3.5 予約内容照会

予約内容照会

取引データ種別	メッセージ番号	項目の番号	項目名(英語)	項目名(日本語)	説明	型	出現回数		制約							サンプル	コメント	
							minOccurs	maxOccurs	enumeration	その他	fractionDigits	totalDigits	maxInclusive	minInclusive	maxLength			minLength
	05		BookingDataInquiry	予約内容照会	予約されている記録の明細照会をしたい場合に投げるトリガーデータ	-	1	1										
		01	TransactionType	情報区分		-	1	1										
03	05	01-01	DataFrom	送り元区分	FromRetailerを固定でセットする。	String	1	1						FromRetailer		FromRetailer		
03	05	01-02	DataClassification	データ種別	送り元からの電文目的をセットする:BookingDataInquiryを固定でセットする。	String	1	1						BookingDataInquiry		BookingDataInquiry		
03	05	01-03	DataID	データID	データに対する特有の番号(付番については特にルール化ははからない)。送り元でユニークな番号とする。	String	1	1								MAP004E5606		
03	05	01-04	SystemDate	システム日付	この電文作成をしたシステム日付。	Date	1	1								CCYY-MM-DD	2003-04-08	
03	05	01-05	SystemTime	システム時間	この電文作成をしたシステム時間。	Time	1	1								HH:MM:SS	15:18:16	
		02	WholesalerInformation	ホールセラー情報		-	1	1										
03	05	02-01	WholesalerName	ホールセラー会社コード	ホールセラー会社コードを入れる。詳細運用は取引間で決める。	String	1	1									JPK	
03	05	02-02	WholesalerHostName	ホールセラーホスト名	ホールセラーのホスト名称を入れる。名称の付け方については任意であるが、一旦付けた名称の変更はできない。詳細運用は取引間で決める。	String	1	1									Axess	
03	05	02-03	WholesalerCPUAddress	ホールセラー宛先指定	ホールセラーの識別に利用。詳細運用は取引間で決める(必ずしも利用をする必要はない)。	String	0	1									-	
		03	RetailerInformation	リテーラー情報		-	1	1										
03	05	03-01	RetailerCompanyName	リテーラー会社コード	リテーラー会社コードを入れる。詳細運用は取引間で決める。	String	1	1									ABC	
03	05	03-02	RetailerCPUAddress	リテーラー会社認識コード	ホールセラーホストが正しいリテーラーかどうかを判定するための認識番号をセットする。詳細運用は取引間で決める。	String	1	1									1234567899	
03	05	03-03	RetailerOfficeName	リテーラー販売箇所名	リテーラーの販売箇所名称。詳細運用は取引間で決める。	String	1	1									Kasumigaseki	
03	05	03-04	RetailerOfficeCode	リテーラー販売箇所コード	リテーラー販売箇所名称のコードをセットする。詳細運用は取引間で決める。	String	1	1									123456	
03	05	03-05	RetailerPhoneNumber	リテーラー販売箇所電話番号	リテーラー販売箇所の電話番号をセットする。	String	0	1									03-3592-1271	
03	05	03-06	RetailerPersonInCharge	リテーラー販売箇所担当者名	リテーラー販売箇所の担当者名を入れる(旅行会社に情報を流す際に使用)。	String	1	1									ハセガワ	
		04	BookingDataDetailRequest	予約詳細情報		-	1	1										
03	05	04-01	ConfirmationNumber	予約番号	ホールセラーホストが付与する回答番号。	String	1	1									AA3256B	
03	05	04-02	PackageCourseCode	商品(コース)コード	商品コースNoをセットする。	String	1	1									RL-4180	
03	05	04-03	SubCourseCode	商品(コース)コード補助	商品コースNoを補助するコードをもっている場合にセットする。	String	0	1									A01	
03	05	04-04	PackageCourseName	商品(コース)名称	商品名称。	String	0	1									マイプラン沖縄3日間	
03	05	04-05	DepartureDate	旅行開始年月日	出発年月日をセットする。	Date	1	1								CCYY-MM-DD	2003-04-29	

3.3.6 予約内容照会に対する回答

予約内容照会に対する回答2

取引データ種別	メッセージ番号	項目の番号	項目名(英語)	項目名(日本語)	説明	型	出現回数							制約		サンプル	コメント		
							minOccurs	maxOccurs	Length	minLength	maxLength	minInclusive	maxInclusive	totalDigits	fractionDigits			enumeration	その他
03	06	04-43	DateAppliedCancellationFee	取消料適用日	取消料が対象となる日にちをセットする。	Date	0	1									CCYY-MM-DD	2003-04-20	
03	06	04-44	DeadlineOfChange	変更手仕舞い日	システムでの自動変更処理を締め切る日にちをセットする。	Date	0	1									CCYY-MM-DD	2003-04-15	
03	06	04-45	SpecialRequest	旅行代金合計	旅行代金合計。	Integer	1	1										158900	
03	06	04-46	CommissionPercentage	販売手数料(%)	リテラーへの手数料率(%)。	Integer	0	1										8	
03	06	04-47	CommissionAmount	販売手数料額	リテラーへの手数料金額。	Integer	0	1										12712	
03	06	04-48	InitialBookingDate	予約データ作成日	予約データを作成したシステムデート。	Date	0	1									CCYY-MM-DD	2003-04-05	
03	06	04-49	InitialBookingTime	予約データ作成時間	予約データを作成したシステムタイム。	Time	0	1									HH:MM:SS	16:15:22	
03	06	04-50	LastUpDate	予約データ最新更新日	最新の更新日。	Date	0	1									CCYY-MM-DD	2003-04-08	
03	06	04-51	LastUpdateTime	予約データ最新更新時間	最新の更新時間。	Time	0	1									HH:MM:SS	09:35:56	
		05	GuestInformation	お客様情報	代表者を除いて、お客様人数分繰り返す。	-	0	N											
03	06	05-01	GuestSurName	お客様氏名(ふりかな)姓	お客様の氏名(英字・カタカナ・ひらがな)-姓をセットする。	String	0	1										オザワ	
03	06	05-02	GuestGivenName	お客様氏名(ふりかな)名	お客様の氏名(英字・カタカナ・ひらがな)-姓名のうち、名の方をセットする。	String	0	1										カスヨ	
03	06	05-03	GuestSurNameKanji	お客様氏名(漢字)姓	お客様の氏名(漢字)-姓をセットする。	String	0	1										小澤	
03	06	05-04	GuestGivenNameKanji	お客様氏名(漢字)名	お客様の氏名(漢字)-姓名のうち、名の方をセットする。	String	0	1										和代	
03	06	05-05	GuestGender	お客様性別	お客様の性別(MaleまたはFemale)。	String	0	1						Male Female				Male	
03	06	05-06	GuestAge	お客様年齢	お客様の年齢(旅行出発日での年齢)。	Integer	0	1										34	
03	06	05-07	GuestDateOfBirth	お客様生年月日	お客様の生年月日。	Date	0	1									CCYY-MM-DD	1969-12-17	
03	06	05-08	GuestType	お客様人員区分	お客様の大人、子供区分をセットする。大人=Adult、子供A=ChildA、子供B=ChildB、子供無料=FreeInfant、その他=PaxOther。英数半角。	String	0	1						Adult ChildA ChildB FreeInfant PaxOther				Adult	
03	06	05-09	GuestPhoneNumber	お客様電話番号	お客様の電話番号。	String	0	1										03-1234-5656	
03	06	05-10	GuestEmergencyPhoneNumber	お客様緊急連絡先	お客様の緊急電話番号(事故などの場合のみに利用)。	String	0	1										0528-26-1234	
03	06	05-11	GuestStateProvince	お客様住所都道府県	お客様の都道府県名をセットする。	String	0	1										Kanagawaken	
03	06	05-12	GuestCityName	お客様住所区市名	お客様の区市名をセットする。	String	0	1										Yokosuka	
03	06	05-13	GuestAddressLine	お客様住所町村名	お客様の町村名をセットする。	String	0	1										Kaigundori	
03	06	05-14	GuestStreetNumber	お客様住所番地名	お客様の番地名をセットする。	String	0	1										1-1-1	
03	06	05-15	GuestPostalCode	お客様住所郵便番号	お客様の郵便番号をセットする。	String	0	1										100-0001	
03	06	05-16	GuestNumber	お客様個人番号	お客様個人を特定するための番号(運用はホールセラールールによる)。	String	0	1										002	
03	06	05-17	GuestInformation	お客様特記情報	フリーメッセージ欄(予約そのものに関わる情報、特別なリクエストなどを任意に入れる)。例: 嚙者など。テキストを人が判読する運用。	String	0	N										VIP	

3.3.7 変更連絡

変更連絡2

取引データ種別	メッセージ番号	項目番号	項目名(英語)	項目名(日本語)	説明	型	出現回数		制約										サンプル	コメント	
							minOccurs	maxOccurs	Length	minLength	maxLength	minInclusive	maxInclusive	totalDigits	fractionDigits	enumeration	その他				
03	07	04-34	Type	代表者人員区分	代表者の大人、子供区分をセットする。大人=Adult、子供A=ChildA、子供B=ChildB、子供C=ChildC、子供D=ChildD、子供その他=ChildOther。英数半角。	String	0	1										Adult ChildA ChildB ChildC ChildD ChildOther			
03	07	04-35	TelNumberOrdinary	代表者連絡先電話番号	旅行出発前での連絡先。	String	0	1													
03	07	04-36	TelNumberUrgent	代表者連絡先電話番号・緊急用	旅行出発後の留守宅連絡先。	String	0	1													
03	07	04-37	StateProvidence	代表者お客様住所都道府県	お客様の都道府県名をセットする。	String	0	1													
03	07	04-38	CityName	代表者お客様住所区市名	お客様の区市名をセットする。	String	0	1													
03	07	04-39	AddressLine	代表者お客様住所町村名	お客様の町村名をセットする。	String	0	1													
03	07	04-40	StreetNumber	代表者お客様住所番地名	お客様の番地名をセットする。	String	0	1													
03	07	04-41	PostalCode	代表者住所郵便番号	お客様の郵便番号をセットする。	String	0	1													
03	07	04-42	TypeOfGroup	参加形態	ホールセラーが持っている独自の参加形態コード。	String	0	1													
03	07	04-43	SpecialRequest	特別リクエスト	宿泊にともなう特別のリクエスト。テキストベースで入力。	String	1	N													
03	07	04-44	Status	照会予約ステイタス	リテラーからの予約要求ステイタス。固定でRQをセットする。	String	1	1												RQ	
		05	GuestInformation	お客様情報	取消追加あるいは報告済内容について変更のある部分についてのみセットする。複数のお客様が対象の場合には繰り返す。	-	0	N													
03	07	05-01	GuestSurName	お客様氏名(ふりがな)姓	お客様の氏名(英字・カタカナ・ひらがな)-姓をセットする。	String	0	1													オザワ
03	07	05-02	GuestGivenName	お客様氏名(ふりがな)名	お客様の氏名(英字・カタカナ・ひらがな)-姓名のうち、名の方をセットする。	String	0	1													キミヨ
03	07	05-03	GuestSurNameKanji	お客様氏名(漢字)姓	お客様の氏名(漢字)-姓をセットする。	String	0	1													小澤
03	07	05-04	GuestGivenNameKanji	お客様氏名(漢字)名	お客様の氏名(漢字)-姓名のうち、名の方をセットする。	String	0	1													君代
03	07	05-05	GuestGender	お客様性別	お客様の性別(MaleまたはFemale)。	String	0	1										Male Female			
03	07	05-06	GuestAge	お客様年齢	お客様の年齢(旅行出発日での年齢)。	Integer	0	1													
03	07	05-07	GuestDateOfBirth	お客様生年月日	お客様の生年月日。	Date	0	1												CCYY-MM-DD	
03	07	05-08	GuestType	お客様人員区分	お客様の大人、子供区分をセットする。大人=Adult、子供A=ChildA、子供B=ChildB、子供C=ChildC、子供D=ChildD、子供その他=ChildOther。英数半角。	String	0	1										Adult ChildA ChildB ChildC ChildD ChildOther			
03	07	05-09	GuestPhoneNumber	お客様電話番号	お客様の電話番号。	String	0	1													
03	07	05-10	GuestEmergencyPhoneNumber	お客様緊急連絡先	お客様の緊急電話番号(事故などの場合のみに利用)。	String	0	1													
03	07	05-11	GuestStateProvidence	お客様住所都道府県	お客様の都道府県名をセットする。	String	0	1													
03	07	05-12	GuestCityName	お客様住所区市名	お客様の区市名をセットする。	String	0	1													
03	07	05-13	GuestAddressLine	お客様住所町村名	お客様の町村名をセットする。	String	0	1													
03	07	05-14	GuestStreetNumber	お客様住所番地名	お客様の番地名をセットする。	String	0	1													
03	07	05-15	GuestPostalCode	お客様住所郵便番号	お客様の郵便番号をセットする。	String	0	1													
03	07	05-16	GuestNumber	お客様個人番号	お客様個人を特定するための番号(運用はホールセラールールによる)。変更の場合にはキーとなるため極力入力をする。	String	0	1												002	
03	07	05-17	GuestInformation	お客様特記情報	フリーメッセージ欄(予約そのものに関わる情報、特別なリクエストなどを任意に入れる)。例: 聾啞者など。テキストを人が判読する運用。	String	0	N													

3.3.8 変更連絡に対する回答

変更連絡に対する回答2

取引データ種別	メッセージ番号	項目番号	項目名(英語)	項目名(日本語)	説明	型	出現回数		制約							サンプル	コメント	
							minOccurs	maxOccurs	enumeration	その他	minLength	maxLength	minInclusive	maxInclusive	totalDigits			fractionDigits
03	08	04-37	StateProvidence	代表者お客様住所都道府県	お客様の都道府県名をセットする。	String	0	1									Kanagawaken	
03	08	04-38	CityName	代表者お客様住所区市名	お客様の区市名をセットする。	String	0	1									Yokosuka	
03	08	04-39	AddressLine	代表者お客様住所町村名	お客様の町村名をセットする。	String	0	1									Kaigundori	
03	08	04-40	StreetNumber	代表者お客様住所番地名	お客様の番地名をセットする。	String	0	1									1-1-1	
03	08	04-41	PostalCode	代表者住所郵便番号	お客様の郵便番号をセットする。	String	0	1									100-0001	
03	08	04-42	TypeOfGroup	参加形態	ホールセラーが持っている独自の参加形態コード。	String	0	1									GP	
03	08	04-43	DateAppliedCanncerationFee	取消料適用日	取消料が対象となる日にちをセットする。	Date	0	1								CCYY-MM-DD	2003-04-20	
03	08	04-44	DeadlineOfChange	変更手仕舞い日	システムでの自動変更処理を締め切る日にちをセットする。	Date	0	1								CCYY-MM-DD	2003-04-15	
03	08	04-45	SpecialRequest	旅行代金合計	旅行代金合計。	Integer	1	1									180000	
03	08	04-46	CommissionPercentage	販売手数料(%)	リテラーへの手数料率(%)。	Integer	0	1									8	
03	08	04-47	CommissionAmount	販売手数料額	リテラーへの手数料金額。	Integer	0	1									14400	

3.3.9 取消連絡

取消連絡

取引データ種別 メッセージ番号	項目番号	項目名(英語)	項目名(日本語)	説明	型	出現回数		制約							サンプル	コメント	
						minOccurs	maxOccurs	Length	minLength	maxLength	minInclusive	maxInclusive	totalDigits	fractionDigits			enumeration
09		CancellationNotice	取消連絡	全面取消となる場合にのみ利用する(一部の取り消しは、変更を利用する)	-	1	1										
	01	TransactionType	情報区分		-	1	1										
03	09 01-01	DataFrom	送り元区分	FromRetailerを固定でセットする。	String	1	1							FromRetailer		FromRetailer	
03	09 01-02	DataClassification	データ種別	送り元からの電文目的をセットする:CancellationNoticeを固定でセットする。	String	1	1							CancellationNotice		CancellationNotice	
03	09 01-03	DataID	データID	データに対する特有の番号(付番については特にルール化ははからない)。送り元でユニークな番号とする。	String	1	1									MAP004E5606	
03	09 01-04	SystemDate	システム日付	この電文作成をしたシステム日付。	Date	1	1								CCYY-MM-DD	2003-04-08	
03	09 01-05	SystemTime	システム時間	この電文作成をしたシステム時間。	Time	1	1								HH:MM:SS	15:18:16	
	02	WholesalerInformation	ホールセラー情報		-	1	1										
03	09 02-01	WholesalerName	ホールセラー会社コード	ホールセラー会社コードを入れる。詳細運用は取引間で決める。	String	1	1									JPK	
03	09 02-02	WholesalerHostName	ホールセラーホスト名	ホールセラーのホスト名称を入れる。名称の付け方については任意であるが、一旦付けた名称の変更はできない。詳細運用は取引間で決める。	String	1	1									Axess	
03	09 02-03	WholesalerCPUAddress	ホールセラー宛先指定	ホールセラーの識別に利用。詳細運用は取引間で決める(必ずしも利用をする必要はない)。	String	0	1									-	
	03	RetailerInformation	リテラー情報		-	1	1										
03	09 03-01	RetailerCompanyName	リテラー会社コード	リテラー会社コードを入れる。詳細運用は取引間で決める。	String	1	1									ABC	
03	09 03-02	RetailerCPUAddress	リテラー会社認識コード	ホールセラーホストが正しいリテラーかどうかを判定するための認識番号をセットする。詳細運用は取引間で決める。	String	1	1									1234567899	
03	09 03-03	RetailerOfficeName	リテラー販売箇所名	リテラーの販売箇所名称。詳細運用は取引間で決める。	String	1	1									Kasumigaseki	
03	09 03-04	RetailerOfficeCode	リテラー販売箇所コード	リテラー販売箇所名称のコードをセットする。詳細運用は取引間で決める。	String	1	1									123456	
03	09 03-05	RetailerPhoneNumber	リテラー販売箇所電話番号	リテラー販売箇所の電話番号をセットする。	String	0	1									03-3592-1271	
03	09 03-06	RetailerPersonInCharge	リテラー販売箇所担当者名	リテラー販売箇所の担当者名を入れる(旅行会社に情報を流す際に使用)。	String	1	1									ハセガワ	
	04	CancellationNotice	取消連絡		-	1	1										
03	09 04-01	CancellationType	取消区分	全面取消の確認のためにセットする。入力値は半角Allのみ。	String	1	1						All			All	
03	09 04-02	ConfirmationNumber	予約番号	ホールセラーホストが付与する回答番号。	String	1	1									AA3256B	
03	09 04-03	PackageCourseCode	商品(コース)コード	商品コースNoをセットする(付番については特にルール化ははからない)。	String	1	1									RL-4180	
03	09 04-04	SubCourseCode	商品(コース)コード補助	商品コースNoを補助するコードをもっている場合にセットする(付番については特にルール化ははからない)。	String	0	1									-	
03	09 04-05	DepartureDate	旅行開始年月日	出発年月日をセットする。	Date	1	1							CCYY-MM-DD	2003-04-29		

3.3.10 取消連絡に対する回答

取消回答

取引データ種別	メッセージ番号	項目の番号	項目名(英語)	項目名(日本語)	説明	型	出現回数		制約							サンプル	コメント
							minOccurs	maxOccurs	Length	minLength	maxLength	minInclusive	maxInclusive	totalDigits	fractionDigits		
	10		CancellationNoticeReply	取消回答		-	1	1									
		01	TransactionType	情報区分		-	1	1									
03	10	01-01	DataFrom	送り元区分	FromWholesalerを固定でセットする。	String	1	1						FromWholesaler		FromWholesaler	
03	10	01-02	DataClassification	データ種別	送り元からの電文目的をセットする:CancellationNoticeReplyを固定でセットする。	String	1	1						CancellationNoticeReply		CancellationNoticeReply	
03	10	01-03	DataID	データID	データに対する特有の番号(付番については特にルール化ははからない)。送り元でユニークな番号とする。	String	1	1								MAP004E5606	
03	10	01-04	SystemDate	システム日付	この電文作成をしたシステム日付。	Date	1	1							CCYY-MM-DD	2003-04-08	
03	10	01-05	SystemTime	システム時間	この電文作成をしたシステム時間。	Time	1	1							HH:MM:SS	15:18:16	
		02	WholesalerInformation	ホールセラー情報		-	1	1									
03	10	02-01	WholesalerName	ホールセラー会社コード	ホールセラー会社コードを入れる。詳細運用は取引間で決める。	String	1	1								JPK	
03	10	02-02	WholesalerHostName	ホールセラーホスト名	ホールセラーのホスト名称を入れる。名称の付け方については任意であるが、一旦付けた名称の変更はできない。詳細運用は取引間で決める。	String	1	1								Axess	
03	10	02-03	WholesalerCPUAddress	ホールセラー宛先指定	ホールセラーの識別に利用。詳細運用は取引間で決める(必ずしも利用をする必要はない)。	String	0	1								-	
		03	RetailerInformation	リテーラー情報		-	1	1									
03	10	03-01	RetailerCompanyName	リテーラー会社コード	リテーラー会社コードを入れる。詳細運用は取引間で決める。	String	1	1								ABC	
03	10	03-02	RetailerCPUAddress	リテーラー会社認識コード	ホールセラーホストが正しいリテーラーかどうかを判定するための認識番号をセットする。詳細運用は取引間で決める。	String	1	1								1234567899	
03	10	03-03	RetailerOfficeName	リテーラー販売箇所名	リテーラーの販売箇所名称。詳細運用は取引間で決める。	String	1	1								Kasumigaseki	
03	10	03-04	RetailerOfficeCode	リテーラー販売箇所コード	リテーラー販売箇所名称のコードをセットする。詳細運用は取引間で決める。	String	1	1								123456	
03	10	03-05	RetailerPhoneNumber	リテーラー販売箇所電話番号	リテーラー販売箇所の電話番号をセットする。	String	0	1								03-3592-1271	
03	10	03-06	RetailerPersonInCharge	リテーラー販売箇所担当者名	リテーラー販売箇所の担当者名を入れる(旅行会社に情報を流す際に使用)。	String	1	1								ハセガワ	
		04	CancellationNoticeReply	取消連絡回答		-	1	1									
03	10	04-01	Status	処理ステータス	ホスト側の内部処理が正当に終わったことを示す。固定でCancelledをセットする。	String	1	1								Cancelled	
03	10	04-02	ConfirmationNumber	予約番号	ホールセラーホストが付与する回答番号。	String	1	1								AA3256B	
03	10	04-03	PackageCourseCode	商品(コース)コード	商品コースNoをセットする。	String	1	1								RL-4180	
03	10	04-04	SubCourseCode	商品(コース)コード補助	商品コースNoを補助するコードをもっている場合にセットする(付番については特にルール化ははからない)。	String	0	1									
03	10	04-05	DepartureDate	旅行開始年月日	出発年月日をセットする。	Date	1	1								2003-04-29	
03	10	04-06	SurName	代表者氏名(カナ)姓	代表者氏名(英字)-姓をセットする。	String	1	1								タカシ	
03	10	04-07	GivenName	代表者氏名(カナ)名	代表者氏名(英字)-姓名のうち、名の方をセットする。	String	1	1								ミコ	
03	10	04-08	SurNameKanji	代表者氏名(漢字)姓	代表者氏名(英字)-姓をセットする。	String	0	1								高橋	
03	10	04-09	GivenNameKanji	代表者氏名(漢字)名	代表者氏名(英字)-姓名のうち、名の方をセットする。	String	0	1								美智子	
03	10	04-10	CancellationNumber	取消処理番号	取消処理番号を付与する(ない場合にはNoneをセットする)。	String	1	1								7777777	
03	10	04-11	CancellationDate	取消処理日	取消処理をしたシステムデート。	Date	0	1							CCYY-MM-DD	2003-04-19	
03	10	04-12	CancellationTime	取消処理時間	取消処理をしたシステムタイム。	Time	0	1							HH:MM:SS	11:12:45	
03	10	04-13	AppliedCancellationFee	取消料有無	取消料がかかる場合にはYes、かからない場合にはNoをセットする。	String	0	1						Yes No		Yes	
03	10	04-14	CancellationFee	取消料金額	お客様からいただく取消料金額。	Integer	0	1								50000	
03	10	04-15	CancellationFeeProfit	取消料手数料額	リテーラーに対する取消料手数料額。	Integer	0	1								20000	

3.3.11 販売状況データ (日次・週定例夜間バッチデータ)

販売状況データ2

取引データ種別	メッセージ番号	項目番号	項目名(英語)	項目名(日本語)	説明	型	出現回数		制約							サンプル	コメント		
							minOccurs	maxOccurs	Length	minLength	maxLength	minInclusive	maxInclusive	totalDigits	fractionDigits			enumeration	その他
03	11	04-33	Type	代表者人員区分	代表者の大人、子供区分をセットする。大人=Adult、子供A=ChildA、子供B=ChildB、子供C=ChildC、子供D=ChildD、子供その他=ChildOther。英数半角。	String	0	1							Adult ChildA ChildB ChildC ChildD ChildOther		Adult		
03	11	04-34	TelNumberOrdinary	代表者連絡先電話番号	旅行出発前での連絡先。	String	0	1										03-4565-6598	
03	11	04-35	TelNumberUrgent	代表者連絡先電話番号・緊急	旅行出発後の留守宅連絡先。	String	0	1										0568-22-4566	
03	11	04-36	StateProvidence	代表者お客様住所都道府県	お客様の都道府県名をセットする。	String	0	1										Kanagawaken	
03	11	04-37	CityName	代表者お客様住所区市名	お客様の区市名をセットする。	String	0	1										Yokosuka	
03	11	04-38	AddressLine	代表者お客様住所町村名	お客様の町村名をセットする。	String	0	1										Kaigundori	
03	11	04-39	StreetNumber	代表者お客様住所番地名	お客様の番地名をセットする。	String	0	1										1-1-1	
03	11	04-40	PostalCode	代表者住所郵便番号	お客様の郵便番号をセットする。	String	0	1										100-0001	
03	11	04-41	TypeOfGroup	参加形態	ホールセラーが持っている独自の参加形態コード。	String	0	1										GP	
03	11	04-42	SpecialRequest	旅行代金合計	旅行代金合計。	Integer	1	1										158900	
03	11	04-43	CommissionPercentage	販売手数料(%)	リテラーへの手数料率(%)。	Integer	0	1										8	
03	11	04-44	CommissionAmount	販売手数料額	リテラーへの手数料金額。	Integer	0	1										12712	
03	11	04-45	InitialBookingDate	予約データ作成日	予約データを作成したシステムデート。	Date	0	1									CCYY-MM-DD	2003-04-05	
03	11	04-46	InitialBookingTime	予約データ作成時間	予約データを作成したシステムタイム。	Time	0	1									HH:MM:SS	16:15:22	
03	11	04-47	LastUpDate	予約データ最新更新日	最新の更新日。	Date	0	1									CCYY-MM-DD	2003-04-08	
03	11	04-48	LastUpdateTime	予約データ最新更新時間	最新の更新時間。	Time	0	1									HH:MM:SS	09:35:56	
03	11	04-49	DateOfDataCreation	データ作成日	バッチデータを作成した日付。	Date	1	1									CCYY-MM-DD	2003-05-01	
03	11	04-50	TimeOfDataCreation	データ作成時間	バッチデータを作成した時間。	Time	1	1									HH:MM:SS	23:11:11	

3.3.12 精算・決済データ (月定例バッチデータ)

精算・決済データ2

取引データ種別	メッセージ番号	項目の番号	項目名(英語)	項目名(日本語)	説明	型	出現回数		制約							サンプル	コメント			
							minOccurs	maxOccurs	Length	minLength	maxLength	minInclusive	maxInclusive	totalDigits	fractionDigits			enumeration	その他	
03	12	04-43	CommissionAmount	販売手数料額	リテラーへの手数料金額。	Integer	1	1									12712			
03	12	04-44	InitialBookingDate	予約データ作成日	予約データを作成したシステムデート。	Date	0	1									CCYY-MM-DD	2003-04-05		
03	12	04-45	InitialBookingTime	予約データ作成時間	予約データを作成したシステムタイム。	Time	0	1									HH:MM:SS	16:15:22		
03	12	04-46	LastUpDate	予約データ最新更新日	最新の更新日。	Date	0	1									CCYY-MM-DD	2003-04-08		
03	12	04-47	LastUpdateTime	予約データ最新更新時間	最新の更新時間。	Time	0	1									HH:MM:SS	09:35:56		
03	12	04-48	DateOfDataCreation	データ作成日	バッチデータを作成した日付。	Date	1	1									CCYY-MM-DD	2003-05-01		
03	12	04-49	TimeOfDataCreation	データ作成時間	バッチデータを作成した時間。	Time	1	1									HH:MM:SS	23:11:11		
		05	GuestInformation	お客様情報	取消・追加あるいは報告済内容について変更のある部分についてのみセットする。複数のお客様が対象の場合には繰り返す。	-	0	N												
03	12	05-01	GuestSurName	お客様氏名(ふりがな)姓	お客様の氏名(英字・カタカナ・ひらがな)-姓をセットする。	String	0	1											オザワ	
03	12	05-02	GuestGivenName	お客様氏名(ふりがな)名	お客様の氏名(英字・カタカナ・ひらがな)-姓名のうち、名の方をセットする。	String	0	1											カズヨ	
03	12	05-03	GuestSurNameKanji	お客様氏名(漢字)姓	お客様の氏名(漢字)-姓をセットする。	String	0	1											小澤	
03	12	05-04	GuestGivenNameKanji	お客様氏名(漢字)名	お客様の氏名(漢字)-姓名のうち、名の方をセットする。	String	0	1											和代	
03	12	05-05	GuestGender	お客様性別	お客様の性別 (MaleまたはFemale)。	String	0	1							Male Female				Male	
03	12	05-06	GuestAge	お客様年齢	お客様の年齢(旅行出発日での年齢)。	Integer	0	1												34
03	12	05-07	GuestDateOfBirth	お客様生年月日	お客様生年月日。	Date	0	1									CCYY-MM-DD	1969-12-17		
03	12	05-08	GuestType	お客様人員区分	お客様の大人、子供区分をセットする。大人=Adult、子供A=ChildA、子供B=ChildB、子供C=ChildC、子供D=ChildD、子供その他=ChildOther。英数半角。	String	0	1							Adult ChildA ChildB ChildC ChildD ChildOther				Adult	
03	12	05-09	GuestPhoneNumber	お客様電話番号	お客様電話番号。	String	0	1												03-1234-5656
03	12	05-10	GuestEmergencyPhoneNumber	お客様緊急連絡先	お客様の緊急電話番号(事故などの場合のみに利用)。	String	0	1												0528-26-1234
03	12	05-11	GuestStateProvidence	お客様住所都道府県	お客様の都道府県名をセットする。	String	0	1												Kanagawaken
03	12	05-12	GuestCityName	お客様住所区市名	お客様の区市名をセットする。	String	0	1												Yokosuka
03	12	05-13	GuestAddressLine	お客様住所町村名	お客様の町村名をセットする。	String	0	1												Kaigundori
03	12	05-14	GuestStreetNumber	お客様住所番地名	お客様の番地名をセットする。	String	0	1												1-1-1
03	12	05-15	GuestPostalCode	お客様住所郵便番号	お客様の郵便番号をセットする。	String	0	1												100-0001
03	12	05-16	GuestNumber	お客様個人番号	お客様個人を特定するための番号(運用はホールセラールールによる)。変更の場合にはキーとなるため極力入力をする。	String	0	1												002
03	12	05-17	SpecialRequest	旅行代金合計	旅行代金合計。	Integer	0	1												20000
03	12	05-18	CommissionAmount	販売手数料額	販売手数料額。	Integer	0	1												1600

3.3.13 取消料データ (月定例バッチデータ)

取消料データ

取引データ種別	メッセージ番号	項目の番号	項目名(英語)	項目名(日本語)	説明	型	出現回数		制約							サンプル	コメント	
							minOccurs	maxOccurs	Length	minLength	maxLength	minInclusive	maxInclusive	totalDigits	fractionDigits			enumeration
	13		CancellationInvoiceData	取消料データ	取消料金決済をするデータのみを抽出する。	-	1	1										
		01	TransactionType	情報区分		-	1	1										
03	13	01-01	DataFrom	送り元区分	FromWholesalerを固定でセットする。	String	1	1						FromWholesaler		FromWholesaler		
03	13	01-02	DataClassification	データ種別	送り元からの電文目的をセットする: CancellationDataInvoiceを固定でセットする。	String	1	1						CancellationDataInvoice		CancellationDataInvoice		
03	13	01-03	DataID	データID	データに対する特有の番号(付番については特にルール化ははからない)。送り元でユニークな番号とする。	String	1	1								MAP004E5606		
03	13	01-04	SystemDate	システム日付	この電文作成をしたシステム日付。	Date	1	1							CCYY-MM-DD	2003-04-08		
03	13	01-05	SystemTime	システム時間	この電文作成をしたシステム時間。	Time	1	1							HH:MM:SS	15:18:16		
		02	WholesalerInformation	ホールセラー情報		-	1	1										
03	13	02-01	WholesalerName	ホールセラー会社コード	ホールセラー会社コードを入れる。詳細運用は取引間で決める。	String	1	1								JPK		
03	13	02-02	WholesalerHostName	ホールセラーホスト名	ホールセラーのホスト名称を入れる。名称の付け方については任意であるが、一旦付けた名称の変更はできない。詳細運用は取引間で決める。	String	1	1								Axess		
03	13	02-03	WholesalerCPUAddress	ホールセラー宛先指定	ホールセラーの識別に利用。詳細運用は取引間で決める(必ずしも利用をする必要はない)。	String	0	1								-		
		03	RetailerInformation	リテラー情報		-	1	1										
03	13	03-01	RetailerCompanyName	リテラー会社コード	リテラー会社コードを入れる。詳細運用は取引間で決める。	String	1	1								ABC		
03	13	03-02	RetailerOfficeName	リテラー販売箇所名	リテラーの販売箇所名称。詳細運用は取引間で決める。	String	1	1								Kasumigaseki		
03	13	03-03	RetailerOfficeCode	リテラー販売箇所コード	リテラー販売箇所名称のコードをセットする。詳細運用は取引間で決める。	String	1	1								123456		
03	13	03-04	RetailerPersonInCharge	リテラー販売箇所担当者名	リテラー販売箇所の担当者名を入れる(旅行会社に情報を流す際に使用)。	String	1	1								ハセガワ		
		04	CancellationData	取消料金データ		-	1	1										
03	13	04-01	ConfirmationNumber	予約番号	ホールセラーホストが付与する回答番号。	String	1	1								AA3256B		
03	13	04-02	PackageCourseCode	商品(コース)コード	商品コースNoをセットする。	String	1	1								RL-4180		
03	13	04-03	SubCourseCode	商品(コース)コード補助	商品コースNoを補助するコードをもっている場合にセットする(付番については特にルール化ははからない)。	String	0	1								A01		
03	13	04-04	DepartureDate	旅行開始年月日	出発年月日をセットする。	Date	1	1							CCYY-MM-DD	2003-04-29		
03	13	04-05	SurName	代表者氏名(カナ)姓	代表者氏名(英字)-姓をセットする。	String	1	1								カハシ		
03	13	04-06	GivenName	代表者氏名(カナ)名	代表者氏名(英字)-姓名のうち、名の方をセットする。	String	1	1								ミコ		
03	13	04-07	SurNameKanji	代表者氏名(漢字)姓	代表者氏名(英字)-姓をセットする。	String	0	1								高橋		
03	13	04-08	GivenNameKanji	代表者氏名(漢字)名	代表者氏名(英字)-姓名のうち、名の方をセットする。	String	0	1								美智子		
03	13	04-09	GuestNumber	お客様個人番号	お客様個人を特定するための番号(運用はホールセラールールによる)。	String	0	1								002		
03	13	04-10	Status	処理ステータス	ホスト側の内部処理が正当に終わったことを示す。固定でCancelledをセットする。	String	1	1						Cancelled		Cancelled		
03	13	04-11	CancellationNumber	取消処理番号	取消処理番号を付与する(ない場合にはNoneをセットする)。	String	1	1								777777		
03	13	04-12	CancellationDate	取消処理日	取消処理をしたシステムデート。	Date	0	1							CCYY-MM-DD	2003-04-19		
03	13	04-13	CancellationTime	取消処理時間	取消処理をしたシステムタイム。	Time	0	1							HH:MM:SS	11:12:45		
03	13	04-14	AppliedCancellationFee	取消料有無	取消料がかかる場合にはYes、かからない場合にはNoをセットする。	String	0	1						Yes No		Yes		
03	13	04-15	CancellationFee	取消料金額	お客様からいただく取消料金額。	Integer	0	1								50000		
03	13	04-16	CancellationFeeProfit	取消料手数料額	リテラーに対する取消料手数料額。	Integer	0	1								20000		
03	13	04-17	DateOfDataCreation	データ作成日	パッチデータを作成した日付。	Date	1	1							CCYY-MM-DD	2003-05-01		
03	13	04-18	TimeOfDataCreation	データ作成時間	パッチデータを作成した時間。	Time	1	1							HH:MM:SS	23:11:11		

3.4 海外企画商品取引データの要素定義
3.4.1 予約可否照会

予約可否照会

取引データ種別	メッセージ番号	項目の番号	項目名(英語)	項目名(日本語)	説明	型	出現回数		制約						サンプル	コメント	
							minOccurs	maxOccurs	Length	minLength	maxLength	minInclusive	maxInclusive	totalDigits			fractionDigits
	01		BookingInquiry	予約可否照会	氏名などを除いた必須条件を満たして、予約可否を照会する機能 - コースのあき状況(在庫照会)ではない	-	1	1									
		01	TransactionType	情報区分		-	1	1									
04	01	01-01	DataFrom	送り元区分	FromRetailerを固定でセットする。	String	1	1						FromRetailer		FromRetailer	
04	01	01-02	DataClassification	データ種別	送り元からの電文目的をセットする。BookingInquiryを固定でセットする。	String	1	1						BookingInquiry		BookingInquiry	
04	01	01-03	DataID	データID	データに対する特有の番号(付番については特にルール化ははからない)。送り元でユニークな番号とする。	String	1	1								MAP004E5606	
04	01	01-04	SystemDate	システム日付	この送信電文を作成したシステム日付。	Date	1	1						CCYY-MM-DD		2003-04-08	
04	01	01-05	SystemTime	システム時間	この送信電文を作成したシステム時間。	Time	1	1						HH:MM:SS		15:18:16	
		02	WholesalerInformation	ホールセラー情報		-	1	1									
04	01	02-01	WholesalerName	ホールセラー会社コード	ホールセラー会社コードを入れる。詳細運用は取引間で決める。	String	1	1								JPK	
04	01	02-02	WholesalerHostName	ホールセラーホスト名	ホールセラーのホスト名称を入れる。名称の付け方については任意であるが、一旦付けた名称の変更はできない。詳細運用は取引間で決める。	String	1	1								Axess	
04	01	02-03	WholesalerCPUAddress	ホールセラー宛先指定	ホールセラーの識別に利用。詳細運用は取引間で決める(必ずしも利用をする必要はない)。	String	0	1								-	
		03	RetailerInformation	リテラー情報		-	1	1									
04	01	03-01	RetailerCompanyName	リテラー会社コード	リテラー会社コードを入れる。詳細運用は取引間で決める。	String	1	1								ABC	
04	01	03-02	RetailerCPUAddress	リテラー会社認識コード	ホールセラーホストが正しいリテラーかどうかを判定するための認識番号をセットする。詳細運用は取引間で決める。	String	1	1								1234567899	
04	01	03-03	RetailerOfficeName	リテラー販売箇所名	リテラーの販売箇所名称。詳細運用は取引間で決める。	String	1	1								Kasumigaseki	
04	01	03-04	RetailerOfficeCode	リテラー販売箇所コード	リテラー販売箇所名称のコードをセットする。詳細運用は取引間で決める。	String	1	1								123456	
04	01	03-05	RetailerPhoneNumber	リテラー販売箇所電話番号	リテラー販売箇所の電話番号をセットする。	String	0	1								03-3592-1271	
04	01	03-06	RetailerPersonInCharge	リテラー販売箇所担当者名	リテラー販売箇所の担当者名を入れる。	String	0	1								ハセガワ	
		04	AvailabilityInquiry	予約可否照会		-	1	1									
04	01	04-01	Status	ステータス	リテラーからの照会ステータス。固定でRQをセットする。	String	1	1								RQ	
04	01	04-02	PackageCourseCode	商品(コース)コード	商品コースNoをセットする(付番については特にルール化ははからない)。	String	1	1								Z-14N	
04	01	04-03	SubCourseCode	商品(コース)コード補助	商品コースNoを補助するコードをもっている場合にセットする(付番については特にルール化ははからない)。	String	0	1								A01	
04	01	04-04	PackageCourseName	商品(コース)名称	商品名称。	String	0	1								夏得スイス8日間	
04	01	04-05	PackageBrandName	商品ブランド名称	商品ブランド名称またはコード。	String	0	1								NOE	
04	01	04-06	DepartureDate	出発年月日	出発年月日をセットする。	Date	1	1								2003-08-15	
04	01	04-07	Shubetsu	予約種別	予約種別を任意でセットする(運用法はホールセラールールによる)。	String	0	1								1	
04	01	04-08	SentakCode	選択コード	選択コードを任意でセットする(運用法はホールセラールールによる)。	String	0	1								A	
04	01	04-09	MealCode	食事コード	食事区分を任意でセットする(運用法はホールセラールールによる)。	String	0	1								1	
04	01	04-10	SightseeingCode	観光コード	観光区分を任意でセットする(運用法はホールセラールールによる)。	String	0	1								2	
04	01	04-11	FareType	運賃タイプ	Y、Cなどの座席クラス(運用法はホールセラールールによる)。	String	0	1								C	
04	01	04-12	Area	出発地	商品造成箇所(地域)、出発空港所在地など(運用法はホールセラールールによる)。	String	0	1								NRT	
04	01	04-13	OuroCode	往路コード	往路コードを任意でセットする(運用法はホールセラールールによる)。	String	0	1								JLAA01	
04	01	04-14	FukuroCode	復路コード	復路コードを任意でセットする(運用法はホールセラールールによる)。	String	0	1								JLBB01	
04	01	04-15	TotalPax	利用者合計	ツアー全体の人数(幼児を含むすべての人数)。	Integer	0	1								4	
04	01	04-16	TotalAdultPax	大人人数合計(12歳以上)	大人料金を適用する人数合計。	Integer	1	1								2	
04	01	04-17	TotalChildPax	子供人数合計(2歳から11歳)	通常の子供料金的人数合計。	Integer	0	1								1	
04	01	04-18	TotalChildNoBed	子供人数合計(ベッド利用なし)	ベッドを必要としない子供的人数合計(料金設定がある場合に利用する)。	Integer	0	1								1	
04	01	04-19	TotalInfantPax	幼児人数合計(0~1歳)	通常の幼児料金的人数合計。	Integer	0	1								1	
04	01	04-20	TotalInfantAsChildPax	幼児子ども扱い人数合計	1歳未満であるが飛行機の座席のみを利用、ベッドその他のサービスは利用しない幼児の人数(料金設定がある場合に利用する)。	Integer	0	1								0	
04	01	04-21	TotalLandOnlyAdultPax	ランドオンリー大人人数合計(12歳以上)	ランドオンリー扱いになる大人的人数合計。	Integer	0	1								0	
04	01	04-22	TotalLandOnlyChildPax	ランドオンリー子供人数合計(2歳から11歳)	ランドオンリー扱いになる小児の人員合計。	Integer	0	1								0	
04	01	04-23	TotalRoomCount	利用総客室数	利用総客室数。	Integer	0	1								1	
04	01	04-24	TwinRoomCount	ツイン数(TB)	このレコード(ツアー)でのTwinRoom数。	Integer	0	1								0	
04	01	04-25	SingleRoomCount	シングル数(SB)	このレコード(ツアー)でのSingleRoom数。	Integer	0	1								0	
04	01	04-26	TwinSoleUseCount	ツインの一人利用数(SV)	このレコード(ツアー)でのTwinSoleUseRoom数。二つベッドがある部屋を一人で利用する場合に利用。	Integer	0	1								0	
04	01	04-27	TripleCount	トリプル数(TP)	このレコード(ツアー)でのTripleRoom数(ThreeBedsが入る部屋を意味する。1Bedが簡易ベッドであるかいはなかの区分はしない)。	Integer	0	1								1	
04	01	04-28	OtherTypeCount	その他室タイプ数(OT)	このレコード(ツアー)でのOtherRoomType数(上記に該当しないものすべてを含む)。	Integer	0	1								0	
04	01	04-29	SBIvoluntaryCount	相部屋可人数	相部屋希望者数。	Integer	0	1								0	

3.4.2 予約可否照会に対する回答

予約可否照会に対する回答

取引データ種別	メッセージ番号	項目の番号	項目名(英語)	項目名(日本語)	説明	型	出現回数		制約						サンプル	コメント			
							minOccurs	maxOccurs	fractionDigits	enumeration	その他	totalDigits	maxInclusive	minInclusive			maxLength	minLength	Length
	02		BookingInquiryReply	予約可否照会に対する回答		-	1	1											
		01	TransactionType	情報区分		-	1	1											
04	02	01-01	DataFrom	送り元区分	FromWholesalerを固定でセットする。	String	1	1					FromWholesaler		FromWholesaler				
04	02	01-02	DataClassification	データ種別	送り元からの電文目的をセットする:BookingInquiryReplyを固定でセットする。	String	1	1					BookingInquiry Reply		BookingInquiryReply				
04	02	01-03	DataID	データID	データに対する特有の番号(付番については特にルール化ははからない)。送り元でユニークな番号とする。	String	1	1							MAP004E5606				
04	02	01-04	SystemDate	システム日付	この送信電文を作成したシステム日付。	Date	1	1						CCYY-MM-DD	2003-04-08				
04	02	01-05	SystemTime	システム時間	この送信電文を作成したシステム時間。	Time	1	1						HH:MM:SS	15:18:16				
		02	WholesalerInformation	ホールセラー情報		-	1	1											
04	02	02-01	WholesalerName	ホールセラー会社コード	ホールセラー会社コードを入れる。詳細運用は取引間で決める。	String	1	1							JPK				
04	02	02-02	WholesalerHostName	ホールセラーホスト名	ホールセラーのホスト名称を入れる。名称の付け方については任意であるが、一旦付けた名称の変更はできない。詳細運用は取引間で決める。	String	1	1							Axess				
04	02	02-03	WholesalerCPUAddress	ホールセラー宛先指定	ホールセラーの識別に利用。詳細運用は取引間で決める(必ずしも利用をする必要はない)。	String	0	1							-				
		03	RetailerInformation	リテーラー情報		-	1	1											
04	02	03-01	RetailerCompanyName	リテーラー会社コード	リテーラー会社コードを入れる。詳細運用は取引間で決める。	String	1	1							ABC				
04	02	03-02	RetailerCPUAddress	リテーラー会社認識コード	ホールセラーホストが正しいリテーラーかどうかを判定するための認識番号をセットする。詳細運用は取引間で決める。	String	1	1							1234567899				
04	02	03-03	RetailerOfficeName	リテーラー販売箇所名	リテーラーの販売箇所名称。詳細運用は取引間で決める。	String	1	1							Kasumigaseki				
04	02	03-04	RetailerOfficeCode	リテーラー販売箇所コード	リテーラー販売箇所名称のコードをセットする。詳細運用は取引間で決める。	String	1	1							123456				
04	02	03-05	RetailerPhoneNumber	リテーラー販売箇所電話番号	リテーラー販売箇所の電話番号をセットする。	String	0	1							03-3592-1271				
04	02	03-06	RetailerPersonInCharge	リテーラー販売箇所担当者名	リテーラー販売箇所の担当者名を入れる。	String	0	1							ハセガワ				
		04	AvailabilityReply	予約可否照会		-	1	1											
04	02	04-01	Status	ステータス	ホールセラーからの回答ステータス。OKまたはUC。	String	1	1					OK UC		OK				
04	02	04-02	PackageCourseCode	商品(コース)コード	商品コースNoをセットする(付番については特にルール化ははからない)。	String	1	1							Z-14N				
04	02	04-03	SubCourseCode	商品(コース)コード補助	商品コースNoを補助するコードをもっている場合にセットする(付番については特にルール化ははからない)。	String	0	1							A01				
04	02	04-04	PackageCourseName	商品(コース)名称	商品名称。	String	0	1							夏得スイス8日間				
04	02	04-05	PackageBrandName	商品ブランド名称	商品ブランド名称またはコード。	String	0	1							NOE				
04	02	04-06	DepartureDate	出発年月日	出発年月日をセットする。	Date	1	1					CCYY-MM-DD	2003-08-15					
04	02	04-07	Shubetsu	予約種別	予約種別を任意でセットする(運用法はホールセラールールによる)。	String	0	1							1				
04	02	04-08	SentakuCode	選択コード	選択コードを任意でセットする(運用法はホールセラールールによる)。	String	0	1							A				
04	02	04-09	MealCode	食事コード	食事区分を任意でセットする(運用法はホールセラールールによる)。	String	0	1							1				
04	02	04-10	SightseeingCode	観光コード	観光区分を任意でセットする(運用法はホールセラールールによる)。	String	0	1							2				
04	02	04-11	FareType	運賃タイプ	Y、Cなどの座席クラス(運用法はホールセラールールによる)。	String	0	1							C				
04	02	04-12	Area	出発地	商品造成箇所(地域)、出発空港所在地など(運用法はホールセラールールによる)。	String	0	1							NRT				
04	02	04-13	OuroCode	往路コード	往路コードを任意でセットする(運用法はホールセラールールによる)。	String	0	1							JLAA01				
04	02	04-14	FukuroCode	復路コード	復路コードを任意でセットする(運用法はホールセラールールによる)。	String	0	1							JLBB01				
04	02	04-15	TotalPax	利用者合計	ツアー全体の人数(幼児を含むすべての人数)。	Integer	0	1							4				
04	02	04-16	TotalAdultPax	大人人数合計(12歳以上)	大人料金を適用する人数合計。	Integer	1	1							2				
04	02	04-17	TotalChildPax	子供人数合計(2歳から11歳)	通常の子供料金の人数合計。	Integer	0	1							1				
04	02	04-18	TotalChildNoBed	子供人数合計(ベッド利用なし)	ベッドを必要としない子供の人数合計(料金設定がある場合に利用する)。	Integer	0	1							1				
04	02	04-19	TotalInfantPax	幼児人数合計(0~1歳)	通常の幼児料金の人数合計。	Integer	0	1							1				
04	02	04-20	TotalInfantAsChildPax	幼児こども扱い人数合計	1歳未満であるが飛行機の座席のみを利用、ベッドその他のサービスは利用しない幼児の人数(料金設定がある場合に利用する)。	Integer	0	1							0				
04	02	04-21	TotalLandOnlyAdultPax	ランドオンリー大人人数合計(12歳以上)	ランドオンリー扱いになる大人の人員合計。	Integer	0	1							0				
04	02	04-22	TotalLandOnlyChildPax	ランドオンリー子供人数合計(2歳から11歳)	ランドオンリー扱いになる小児の人員合計。	Integer	0	1							0				
04	02	04-23	TotalRoomCount	利用総客室数	利用総客室数。	Integer	0	1							1				
04	02	04-24	TwinRoomCount	ツイン数(TB)	このレコード(ツアー)でのTwinRoom数。	Integer	0	1							0				
04	02	04-25	SingleRoomCount	シングル数(SB)	このレコード(ツアー)でのSingleRoom数。	Integer	0	1							0				
04	02	04-26	TwinSoleUseCount	ツインの一人利用数(SV)	このレコード(ツアー)でのTwinSoleUseRoom数。二つベッドがある部屋を一人で利用する場合に利用。	Integer	0	1							0				
04	02	04-27	TripleCount	トリプル数(TP)	このレコード(ツアー)でのTripleRoom数(ThreeBedsが入る部屋を意味する。1Bedが簡易ベッドであるかいないかの区分はしない)。	Integer	0	1							1				
04	02	04-28	OtherTypeCount	その他室タイプ数(OT)	このレコード(ツアー)でのOtherRoomType数(上記に該当しないものすべてを含む)。	Integer	0	1							0				
04	02	04-29	SBIvoluntaryCount	相部屋可人数	相部屋希望者数。	Integer	0	1							0				

3.4.3 予約要求

予約要求1

取引データ種別	メッセージ番号	項目番号	項目名(英語)	項目名(日本語)	説明	型	出現回数					制約		サンプル	コメント
							minOccurs	maxOccurs	Length	minLength	maxLength	minInclusive	maxInclusive		
	03		BookingRequest	予約要求		-	1	1							
		01	TransactionType	情報区分		-	1	1							
04	03	01-01	DataFrom	送り元区分	FromRetailerを固定でセットする。	String	1	1					FromRetailer	FromRetailer	
04	03	01-02	DataClassification	データ種別	送り元からの電文目的をセットする:BookingRequestを固定でセットする。	String	1	1					BookingRequest	BookingRequest	
04	03	01-03	DataID	データID	データに対する特有の番号(付番については特にルール化ははからない)。送り元でユニークな番号とする。	String	1	1						MAP004E5606	
04	03	01-04	SystemDate	システム日付	この送信電文を作成したシステム日付。	Date	1	1					CCYY-MM-DD	2003-04-08	
04	03	01-05	SystemTime	システム時間	この送信電文を作成したシステム時間。	Time	1	1					HH:MM:SS	15:18:16	
		02	WholesalerInformation	ホールセラー情報		-	1	1							
04	03	02-01	WholesalerName	ホールセラー会社コード	ホールセラー会社コードを入れる。詳細運用は取引間で決める。	String	1	1						JPK	
04	03	02-02	WholesalerHostName	ホールセラーホスト名	ホールセラーのホスト名称を入れる。名称の付け方については任意であるが、一旦付けた名称の変更はできない。詳細運用は取引間で決める。	String	1	1						Axess	
04	03	02-03	WholesalerCPUAddress	ホールセラー宛先指定	ホールセラーの識別に利用。詳細運用は取引間で決める(必ずしも利用を必要とする必要はない)。	String	0	1						-	
		03	RetailerInformation	リテラー情報		-	1	1							
04	03	03-01	RetailerCompanyName	リテラー会社コード	リテラー会社コードを入れる。詳細運用は取引間で決める。	String	1	1						ABC	
04	03	03-02	RetailerCPUAddress	リテラー会社認識コード	ホールセラーホストが正しいリテラーかどうかを判定するための認識番号をセットする。詳細運用は取引間で決める。	String	1	1						1234567899	
04	03	03-03	RetailerOfficeName	リテラー販売箇所名	リテラーの販売箇所名称。詳細運用は取引間で決める。	String	1	1						Kasumigaseki	
04	03	03-04	RetailerOfficeCode	リテラー販売箇所コード	リテラー販売箇所名称のコードをセットする。詳細運用は取引間で決める。	String	1	1						123456	
04	03	03-05	RetailerPhoneNumber	リテラー販売箇所電話番号	リテラー販売箇所の電話番号をセットする。	String	0	1						03-3592-1271	
04	03	03-06	RetailerPersonInCharge	リテラー販売箇所担当者名	リテラー販売箇所の担当者名を入れる。	String	0	1						ハセガワ	
		04	BookingInformation	予約基本情報		-	1	1							
04	03	04-01	Status	ステイタス	リテラーからの照会ステイタス。固定でRQをセットする。	String	1	1					RQ	RQ	
04	03	04-02	PackageCourseCode	商品(コース)コード	商品コースNoをセットする(付番については特にルール化ははからない)。	String	1	1						Z-14N	
04	03	04-03	SubCourseCode	商品(コース)コード補助	商品コースNoを補助するコードをもっている場合にセットする(付番については特にルール化ははからない)。	String	0	1						A01	
04	03	04-04	PackageCourseName	商品(コース)名称	商品名称。	String	0	1						夏得スイス8日間	
04	03	04-05	PackageBrandName	商品ブランド名称	商品ブランド名称またはコード。	String	0	1						NOE	
04	03	04-06	DepartureDate	出発年月日	出発年月日をセットする。	Date	1	1					CCYY-MM-DD	2003-08-15	
04	03	04-07	Shubetsu	予約種別	予約種別を任意でセットする(運用法はホールセラールールによる)。	String	0	1						1	
04	03	04-08	SentakCode	選択コード	選択コードを任意でセットする(運用法はホールセラールールによる)。	String	0	1						A	
04	03	04-09	MealCode	食事コード	食事区分を任意でセットする(運用法はホールセラールールによる)。	String	0	1						1	
04	03	04-10	SightseeingCode	観光コード	観光区分を任意でセットする(運用法はホールセラールールによる)。	String	0	1						2	
04	03	04-11	FareType	運賃タイプ	Y、Cなどの座席クラス(運用法はホールセラールールによる)。	String	0	1						C	
04	03	04-12	Area	出発地	商品造成箇所(地域)、出発空港所在地など(運用法はホールセラールールによる)。	String	0	1						NRT	
04	03	04-13	OuroCode	往路コード	往路コードを任意でセットする(運用法はホールセラールールによる)。	String	0	1						JLAAA01	
04	03	04-14	FukuroCode	復路コード	復路コードを任意でセットする(運用法はホールセラールールによる)。	String	0	1						JLBBB01	
04	03	04-15	TotalPax	利用者合計	ツアー全体の人数(幼児を含むすべての人数)。	String	0	1						4	
04	03	04-16	TotalAdultPax	大人人数合計(12歳以上)	大人料金を適用する人数合計。	Integer	1	1						2	
04	03	04-17	TotalChildPax	子供人数合計(2歳から11歳)	通常の子供料金の人数合計。	Integer	0	1						1	
04	03	04-18	TotalChildNoBedPax	子供人数合計(ベッド利用なし)	ベッドを必要としない子供の人数合計(料金設定がある場合に利用する)。	Integer	0	1						1	
04	03	04-19	TotalInfantPax	幼児人数合計(0~1歳)	通常の幼児料金の人数合計。	Integer	0	1						1	
04	03	04-20	TotalInfantAsChildPax	幼児こども扱い人数合計	1歳未満であるが飛行機の座席のみを利用、ベッドその他のサービスは利用しない幼児の人数(料金設定がある場合に利用する)。	Integer	0	1						0	
04	03	04-21	TotalLandOnlyAdultPax	ランドオンリー大人人数合計(12歳以上)	ランドオンリー扱いになる大人の人員合計。	Integer	0	1						0	
04	03	04-22	TotalLandOnlyChildPax	ランドオンリー子供人数合計(2歳から11歳)	ランドオンリー扱いになる小児の人員合計。	Integer	0	1						0	
04	03	04-23	TotalRoomCount	利用総客室数	利用総客室数。	Integer	0	1						1	
04	03	04-24	TwinRoomCount	ツイン数(TB)	このレコード(ツアー)でのTwinRoom数。	Integer	0	1						0	
04	03	04-25	SingleRoomCount	シングル数(SB)	このレコード(ツアー)でのSingleRoom数。	Integer	0	1						0	
04	03	04-26	TwinSoleUseCount	ツインの一人利用数(SV)	このレコード(ツアー)でのTwinSoleUseRoom数。二つベッドがある部屋を一人で利用する場合に利用。	Integer	0	1						0	
04	03	04-27	TripleCount	トリプル数(TP)	このレコード(ツアー)でのTripleRoom数(ThreeBedsが入る部屋を意味する。1Bedが簡易ベッドであるかいないかの区分はしない)。	Integer	0	1						1	
04	03	04-28	OtherTypeCount	その他室タイプ数(OT)	このレコード(ツアー)でのOtherRoomType数(上記に該当しないものすべてを含む)。	Integer	0	1						0	

予約要求2

取引データ種別	メッセージ番号	項目番号	項目名(英語)	項目名(日本語)	説明	型	出現回数		制約						サンプル	コメント	
							minOccurs	maxOccurs	Length	minLength	maxLength	minInclusive	maxInclusive	totalDigits			fractionDigits
04	03	04-29	SBIvoluntaryCount	相部屋可人数	相部屋希望者数。	Integer	0	1								0	
04	03	04-30	RepresentativeSurName	代表者氏名(英字)姓	代表者氏名(英字)-姓をセットする。	String	0	1								TANAKA	
04	03	04-31	RepresentativeGivenName	代表者氏名(英字)名	代表者氏名(英字)-姓名のうち、名の方をセットする。	String	0	1								KAKUEI	
04	03	04-32	NamePrefix	肩書	Mr,Mrs,Miss,Ms,Dr,Otherの中のいずれかをセットする。	String	0	1						Mr Mrs Miss Ms Dr Other	Mr		
04	03	04-33	TypeOfGroup	参加形態	ホールセラーが持っている独自の参加形態コード。	String	0	1								GP	
04	03	04-34	AdditionalServiceRequest	追加手配リクエスト	追加手配の内容。	String	0	1									
04	03	04-35	FruitsBasket	フルーツバスケット	フルーツバスケットの情報をセットする。 入力値は定めず。	String	0	1								Deluxe	
04	03	04-36	MessageMemo	メッセージ欄(特記事項)	自由に利用するメッセージ欄。ホールセラーへの連絡に利用する。	String	0	N									
		05	OptionalTourBookingInformatio	オプションツアー予約情報	オプションツアーの申し込み数分だけの繰り返し。	-	0	N									
04	03	05-01	OptionalTourCourseStatus	オプションツアーステータス	オプションツアー予約ステータス。RQのみ。	String	0	1								RQ	
04	03	05-02	OptionalTourCourseNumber	オプションツアーコース番号	参加するオプションツアーのコース番号。	String	0	1								DS002	
04	03	05-03	OptionalTourName	オプションツアーコース名	参加するオプションツアー(現地販売ツアー)のコース名称。	String	0	1								DisneyFullDay	
04	03	05-04	OptionalTourDate	オプションツアー催行日	参加するオプションツアーの催行日。	Date	0	1							CCYY-MM-DD	2003-08-10	
04	03	05-05	OptionalTourAdultPax	オプションツアー参加人数(大人)	オプションツアー参加人数(大人)。	Integer	0	1								2	
04	03	05-06	OptionalTourChildPax	オプションツアー参加人数(子供)	オプションツアー参加人数(子供)。	Integer	0	1								0	
04	03	05-07	OptionalTourInfantPax	オプションツアー参加人数(幼児)	オプションツアー参加人数(幼児)。	Integer	0	1								0	
04	03	05-08	OptionalTourPickUpService	オプションツアー送迎	参加するオプションツアーのピックアップサービス有無(必要な場合にはYesをセット。不要の場合にはblank)。	String	0	1						Yes None		Yes	
04	03	05-09	OptionalTourPickUpTime	オプションツアーピックアップ時間	参加するオプションツアーのピックアップ時間。	Time	0	1							HH:MM	07:35	

3.4.4 予約要求に対する回答

予約要求に対する回答1

取引データ種別 メッセージ番号	項目番号	項目名(英語)	項目名(日本語)	説明	型	出現回数		制約						サンプル	コメント	
						minOccurs	maxOccurs	Length	minLength	maxLength	minInclusive	maxInclusive	totalDigits			FractionDigits
04		BookingRequestReply	予約要求に対する回答		-	1	1									
	01	TransactionType	情報区分		-	1	1									
04	04	01-01	DataFrom	送り元区分	FromWholesalerを固定でセットする。	String	1	1						FromWholesaler		FromWholesaler
04	04	01-02	DataClassification	データ種別	送り元からの電文目的をセットする:BookingRequestReplyを固定でセットする。	String	1	1						BookingRequestReply		BookingRequestReply
04	04	01-03	DataID	データID	データに対する特有の番号(付番については特にルール化ははからない)。送り元でユニークな番号とする。	String	1	1								MAP004E5606
04	04	01-04	SystemDate	システム日付	この送信電文を作成したシステム日付。	Date	1	1						CCYY-MM-DD		2003-04-08
04	04	01-05	SystemTime	システム時間	この送信電文を作成したシステム時間。	Time	1	1						HH:MM:SS		15:19:20
	02	WholesalerInformation	ホールセラー情報		-	1	1									
04	04	02-01	WholesalerName	ホールセラー会社コード	ホールセラー会社コードを入れる。詳細運用は取引間で決める。	String	1	1								JPk
04	04	02-02	WholesalerHostName	ホールセラーホスト名	ホールセラーのホスト名称を入れる。名称の付け方については任意であるが、一旦付けた名称の変更はできない。詳細運用は取引間で決める。	String	1	1								Axess
04	04	02-03	WholesalerCPUAddress	ホールセラー宛先指定	ホールセラーの識別に利用。詳細運用は取引間で決める(必ずしも利用をする必要はない)。	String	0	1								-
	03	RetailerInformation	リテラー情報		-	1	1									
04	04	03-01	RetailerCompanyName	リテラー会社コード	リテラー会社コードを入れる。詳細運用は取引間で決める。	String	1	1								ABC
04	04	03-02	RetailerCPUAddress	リテラー会社認識コード	ホールセラーホストが正しいリテラーかどうかを判定するための認識番号をセットする。詳細運用は取引間で決める。	String	1	1								1234567899
04	04	03-03	RetailerOfficeName	リテラー販売箇所名	リテラーの販売箇所名称。詳細運用は取引間で決める。	String	1	1								Kasumigaseki
04	04	03-04	RetailerOfficeCode	リテラー販売箇所コード	リテラー販売箇所名称のコードをセットする。詳細運用は取引間で決める。	String	1	1								123456
04	04	03-05	RetailerPhoneNumber	リテラー販売箇所電話番号	リテラー販売箇所の電話番号をセットする。	String	0	1								03-3592-1271
04	04	03-06	RetailerPersonInCharge	リテラー販売箇所担当者名	リテラー販売箇所の担当者名を入れる。	String	0	1								ハセガワ
	04	BookingReply	予約機能基本情報		-	1	1									
04	04	04-01	Status	ステータス	ホールセラーからの回答ステータス。OK、WL、UCのいずれか(WL回答は、WLリクエストのときにのみ返す、などというルールはホールセラーにより異なる)。	String	1	1						OK WL UC		OK
04	04	04-02	BookingNumber	予約管理番号	ホールセラーが管理する予約番号。ステータスがOKかWLのときにのみ付番する(付番については特にルール化ははからない)。	String	0	1								A1234546
04	04	04-03	PersonalNumber	個人管理番号	個人を特定するために付与する番号(付番については特にルール化ははからない)。	String	0	1								004-007
04	04	04-04	DateOfBookingRecord	予約記録作成日	予約データを作成した日付。	Date	0	1						CCYY-MM-DD		2003-07-10
04	04	04-05	TimeOfBookingRecord	予約記録作成時間	予約データを作成した時間。	Time	0	1						HH:MM:SS		15:23:11
04	04	04-06	AlternatePackageCourseCode	代案商品(コース)コード	ホールセラーからの回答がUCの際に、代案提示ができるときに利用。代案商品コースNoをセットする。	String	0	1								Z-14N
04	04	04-07	AlternateSubCourseCode	代案商品(コース)コード補助	上記の場合の商品コースNo補助。	String	0	1								A01
04	04	04-08	AlternatePackageCourseName	代案商品(コース)名称	上記の場合の商品名称。	String	0	1								夏得スイス8日間
04	04	04-09	AlternatePackageBrandName	代案商品ブランド名称	上記の場合の商品ブランド名称。	String	0	1								NOE
04	04	04-10	AlternateDepartureDate	代案出発年月日	上記の場合の旅行出発年月日。	Date	0	1						CCYY-MM-DD		2003-08-15
04	04	04-11	PackageCourseCode	商品(コース)コード	商品コースNoをセットする(付番については特にルール化ははからない)。	String	1	1								Z-14N
04	04	04-12	SubCourseCode	商品(コース)コード補助	商品コースNoを補助するコードをもっている場合にセットする(付番については特にルール化ははからない)。	String	0	1								A01
04	04	04-13	PackageCourseName	商品(コース)名称	商品名称。	String	0	1								夏得スイス8日間
04	04	04-14	PackageBrandName	商品ブランド名称	商品ブランド名称またはコード。	String	0	1								NOE
04	04	04-15	DepartureDate	出発年月日	出発年月日をセットする。	Date	1	1						CCYY-MM-DD		2003-08-15
04	04	04-16	Shubetsu	予約種別	予約種別を任意でセットする(運用法はホールセラールールによる)。	String	0	1								1
04	04	04-17	SentakuCode	選択コード	選択コードを任意でセットする(運用法はホールセラールールによる)。	String	0	1								A
04	04	04-18	MealCode	食事コード	食事区分を任意でセットする(運用法はホールセラールールによる)。	String	0	1								1
04	04	04-19	SightseeingCode	観光コード	観光区分を任意でセットする(運用法はホールセラールールによる)。	String	0	1								2
04	04	04-20	FareType	運賃タイプ	Y、Cなどの座席クラス(運用法はホールセラールールによる)。	String	0	1								C
04	04	04-21	Area	出発地	商品作成箇所(地域)、出発空港所在地など(運用法はホールセラールールによる)。	String	0	1								NRT
04	04	04-22	OuroCode	往路コード	往路コードを任意でセットする(運用法はホールセラールールによる)。	String	0	1								JLAAA01
04	04	04-23	FukuroCode	復路コード	復路コードを任意でセットする(運用法はホールセラールールによる)。	String	0	1								JLBBO1
04	04	04-24	TotalPax	利用者合計	ツアー全体の人数(幼児を含むすべての人数)。	Integer	0	1								4
04	04	04-25	TotalAdultPax	大人人数合計(12歳以上)	大人料金を適用する人数合計。	Integer	1	1								2
04	04	04-26	TotalChildPax	子供人数合計(2歳から11歳)	通常の子供料金の人数合計。	Integer	0	1								1
04	04	04-27	TotalChildNoBed	子供人数合計(ベッド利用なし)	ベッドを必要としない子供の人数合計(料金設定がある場合に利用する)。	Integer	0	1								1
04	04	04-28	TotalInfantPax	幼児人数合計(0~1歳)	通常の幼児料金の人数合計。	Integer	0	1								1
04	04	04-29	TotalInfantAsChildPax	幼児子ども扱い人数合計	1歳未満であるが飛行機の座席のみを利用、ベッドその他のサービスは利用しない幼児の人数(料金設定がある場合に利用する)。	Integer	0	1								0
04	04	04-30	TotalLandOnlyAdultPax	ランドオンリー大人人数合計(12歳以上)	ランドオンリー扱いになる大人の人員合計。	Integer	0	1								0
04	04	04-31	TotalLandOnlyChildPax	ランドオンリー子供人数合計(2歳から11歳)	ランドオンリー扱いになる小児の人員合計。	Integer	0	1								0
04	04	04-32	TotalRoomCount	利用総客室数	利用総客室数。	Integer	0	1								1

予約要求に対する回答2

取引データ種別	メッセージ番号	項目の番号	項目名(英語)	項目名(日本語)	説明	型	出現回数		制約							サンプル	コメント	
							minOccurs	maxOccurs	Length	minLength	maxLength	minInclusive	maxInclusive	totalDigits	FractionDigits			enumeration
04	04	04-33	TwinRoomCount	ツイン数(TB)	このレコード(ツアー)でのTwinRoom数。	Integer	0	1									0	
04	04	04-34	SingleRoomCount	シングル数(SB)	このレコード(ツアー)でのSingleRoom数。	Integer	0	1									0	
04	04	04-35	TwinSoleUseCount	ツインの一人利用数(SV)	このレコード(ツアー)でのTwinSoleUseRoom数。二つベッドがある部屋を一人で利用する場合に利用。	Integer	0	1									0	
04	04	04-36	TripleCount	トリプル数(TP)	このレコード(ツアー)でのTripleRoom数(ThreeBedsが入る部屋を意味する。1Bedが簡易ベッドであるかいないかの区分はしない)。	Integer	0	1									1	
04	04	04-37	OtherTypeCount	その他室タイプ数(OT)	このレコード(ツアー)でのOtherRoomType数(上記に該当しないものすべてを含む)。	Integer	0	1									0	
04	04	04-38	SBIvoluntaryCount	相部屋可人数	相部屋希望者数。	Integer	0	1									0	
04	04	04-39	RepresentativeSurName	代表者氏名(英字)姓	代表者氏名(英字)-姓をセットする。	String	0	1									TANAKA	
04	04	04-40	RepresentativeGivenName	代表者氏名(英字)名	代表者氏名(英字)-姓名のうち、名の方をセットする。	String	0	1									KAKUEI	
04	04	04-41	NamePrefix	肩書	Mr,Mrs,Miss,Ms,Dr,Otherの中のいずれかをセットする。	String	0	1						Mr Mrs Miss Ms Dr Other		Mr		
04	04	04-42	TypeOfGroup	参加形態	ホールセラーが持っている独自の参加形態コード。	String	0	1									GP	
04	04	04-43	AdditionalServiceRequest	追加手配リクエスト	追加手配の内容。	String	0	1										
04	04	04-44	FruitsBasket	フルーツバスケット	フルーツバスケットの情報をセットする。入力値は定めず。	String	0	1									Deluxe	
04	04	04-45	BasicTourFare	基本旅行代金	大人1/2ツイン料金を基本として表示(1/2ツインがない場合には基本料金に順ずるものをセットする)。	Integer	0	1									168900	
04	04	04-46	TotalTourFare	旅行代金総額	旅行代金総額。	Integer	0	1									456800	
04	04	04-47	BasicCommissionPercentage	基本販売手数料率	基本手数料(パーセンテージ)。オプションとかシングル料金などで手数料率が異なるものは含まない。	Integer	0	1									5	
04	04	04-48	TotalCommissionAmount	販売手数料額	リテラーに支払われる販売手数料額。	Integer	0	1									30500	
04	04	04-49	TotalDomesticAirportTax	国内空港税合計	国内空港使用料合計額。	Integer	0	1									5500	
04	04	04-50	TotalOverseasAirportTax	海外空港税概算合計	海外空港税合計額。	Integer	0	1									15300	
04	04	04-51	TotalOtherFee	その他金額	その他の料金があった場合に合計額を含める(手数料対象外のみ)。	Integer	0	1									5000	
04	04	04-52	DateAppliedCancellationFee	取消料適用日	取消料がかかり始める日にちをセットする。	Date	0	1							CCYY-MM-DD		2003-07-16	
04	04	04-53	DeadlineOfNameReport	氏名報告締切日	氏名報告を完了する最終日をセットする。	Date	0	1							CCYY-MM-DD		2003-07-05	
04	04	04-54	DeadlineOfChange	変更手仕舞い日	コンピュータでの変更処理ができる最終日をセットする。	Date	0	1							CCYY-MM-DD		2003-08-01	
04	04	04-55	MessageMemo	メッセージ欄(特記事項)	その他、メッセージをセットする。	String	0	N										
		05	OptionalTourBookingReply	オプションツアー予約情報		-	1	N										
04	04	05-01	OptionalTourCourseStatus	オプションツアーステータス	オプションツアー回答予約ステータス。OK、UC、WLのいずれか。	String	0	1						OK UC WL		OK		
04	04	05-02	OptionalTourCourseNumber	オプションツアーコース番号	参加するオプションツアーのコース番号。	String	0	1									DS002	
04	04	05-03	OptionalTourName	オプションツアーコース名	参加するオプションツアー(現地販売ツアー)のコース名称。	String	0	1									DisneyFullDay	
04	04	05-04	OptionalTourDate	オプションツアー催行日	参加するオプションツアーの催行日。	Date	0	1							CCYYYY-MM-DD		2003-08-10	
04	04	05-05	OptionalTourAdultPax	オプションツアー参加人数(大人)	オプションツアー参加人数(大人)。	Integer	0	1									2	
04	04	05-06	OptionalTourChildPax	オプションツアー参加人数(子供)	オプションツアー参加人数(子供)。	Integer	0	1									0	
04	04	05-07	OptionalTourInfantPax	オプションツアー参加人数(幼児)	オプションツアー参加人数(幼児)。	Integer	0	1									0	
04	04	05-08	OptionalTourPickUpService	オプションツアー送迎	参加するオプションツアーのピックアップサービス有無(必要な場合にはYesをセット。不要の場合にはBlank)。	String	0	1						Yes None			Yes	
04	04	05-09	OptionalTourPickUpTime	オプションツアーピックアップ時間	参加するオプションツアーのピックアップ時間。	Time	0	1							HH:MM		07:35	
04	04	05-10	OptionalTourRate	オプションツアー販売額	参加するオプションツアーの販売額。	Integer	0	1									26000	
04	04	05-11	OptionalTourCurrency	オプションツアー通貨	参加するオプションツアーの販売通貨。	String	0	1									Yen	
04	04	05-12	OptionalTourCommissionFee	オプションツアー販売手数料額(円)	参加するオプションツアーのネット額(手数料を除いた額)。	Integer	0	1									1300	

3.4.5 お客様氏名報告

お客様氏名報告1

取引データ種別 メッセージ番号	項目番号	項目名(英語)	項目名(日本語)	説明	型	出現回数		制約							サンプル	コメント	
						minOccurs	maxOccurs	Length	minLength	maxLength	minInclusive	maxInclusive	totalDigits	fractionDigits			enumeration
	05	GuestNameReport	お客様氏名報告	代表者を除くお客様の氏名・部屋割り情報を報告する	-	1	1										
		01	TransactionType	情報区分	-	1	1										
04	05	01-01	DataFrom	送り元区分	FromRetailerを固定でセットする。	String	1	1						FromRetailer		FromRetailer	
04	05	01-02	DataClassification	データ種別	送り元からの電文目的をセットする。GuestNameReportを固定でセットする。	String	1	1						GuestNameReport		GuestNameReport	
04	05	01-03	DataID	データID	データに対する特有の番号(付番については特にルール化ははからない)。送り元でユニークな番号とする。	String	1	1								MAP004E5606	
04	05	01-04	SystemDate	システム日付	この送信電文を作成したシステム日付。	Date	1	1							CCYY-MM-DD	2003-04-08	
04	05	01-05	SystemTime	システム時間	この送信電文を作成したシステム時間。	Time	1	1							HH:MM:SS	15:18:16	
		02	WholesalerInformation	ホールセラー情報	-	1	1										
04	05	02-01	WholesalerName	ホールセラー会社コード	ホールセラー会社コードを入れる。詳細運用は取引間で決める。	String	1	1								JPK	
04	05	02-02	WholesalerHostName	ホールセラーホスト名	ホールセラーのホスト名称を入れる。名称の付け方については任意であるが、一旦付けた名称の変更はできない。詳細運用は取引間で決める。	String	1	1								Axess	
04	05	02-03	WholesalerCPUAddress	ホールセラー宛先指定	ホールセラーの識別に利用。詳細運用は取引間で決める(必ずしも利用をする必要はない)。	String	0	1								-	
		03	RetailerInformation	リテラー情報	-	1	1										
04	05	03-01	RetailerCompanyName	リテラー会社コード	リテラー会社コードを入れる。詳細運用は取引間で決める。	String	1	1								ABC	
04	05	03-02	RetailerCPUAddress	リテラー会社認識コード	ホールセラーホストが正しいリテラーかどうかを判定するための認識番号をセットする。詳細運用は取引間で決める。	String	1	1								1234567899	
04	05	03-03	RetailerOfficeName	リテラー販売箇所名	リテラーの販売箇所名称。詳細運用は取引間で決める。	String	1	1								Kasumigaseki	
04	05	03-04	RetailerOfficeCode	リテラー販売箇所コード	リテラー販売箇所名称のコードをセットする。詳細運用は取引間で決める。	String	1	1								123456	
04	05	03-05	RetailerPhoneNumber	リテラー販売箇所電話番号	リテラー販売箇所の電話番号をセットする。	String	0	1								03-3592-1271	
04	05	03-06	RetailerPersonInCharge	リテラー販売箇所担当者名	リテラー販売箇所の担当者名を入れる。	String	0	1								ハセガワ	
		04	GuestNameReportBasicInformation	氏名報告基本情報	-	1	1										
04	05	04-01	BookingNumber	予約管理番号	ホールセラーが管理する予約番号。ステイタスがOKかWLのときにのみ付番する(付番については特にルール化ははからない)。	String	0	1								A1234546	
04	05	04-02	PackageCourseCode	商品(コース)コード	商品コースNoをセットする(付番については特にルール化ははからない)。	String	1	1								Z-14N	
04	05	04-03	SubCourseCode	商品(コース)コード補助	商品コースNoを補助するコードをもっている場合にセットする(付番については特にルール化ははからない)。	String	0	1								A01	
04	05	04-04	PackageCourseName	商品(コース)名称	商品名称。	String	0	1								夏得スイス8日間	
04	05	04-05	DepartureDate	出発年月日	出発年月日をセットする。	Date	1	1						CCYY-MM-DD	2003-08-15		
04	05	04-06	MeetingPoint	集合場所	集合場所をセットする。	String	0	1									
		05	GuestInformation	お客様単位情報	幼児を含めた全員分のお客様氏名を報告する(お客様分の繰り返し)。	-	1	N									
04	05	05-01	PersonalNumber	個人管理番号	個人を特定するために付与する番号。予約回答時に受け取った番号を個人ごとにセットする(付番については特にルール化ははからない)。	String	0	1								004	
04	05	05-02	Representative	代表者区分	代表者(予約時に名前を報告した人)である場合にはRepresentativeをセットする。	String	0	1						Representative None		Representative	
04	05	05-03	SurName	姓	姓(Sur name と given nameの区分をせずに管理をしている場合にはここにまとめてセットする)。	String	1	1								Koizumi	
04	05	05-04	GivenName	名	姓名の名の部分。given name。	String	0	1								Junichiro	
04	05	05-05	MiddleName	ミドルネーム	通常日本人では利用しない。	String	0	1								Kozokaikaku	
04	05	05-06	NamePrefix	肩書	Mr,Mrs,Miss,Ms,Dr,Otherの中のいずれかをセットする。	String	1	1						Mr Mrs Miss Ms Dr Other		Mr	
04	05	05-07	Gender	性別	Male, Femaleのいずれかをセットする。	String	0	1						Male Female		Male	
04	05	05-08	Age	年齢	日本出発日を基準とした年齢。	Integer	0	1								51	
04	05	05-09	DateOfBirth	生年月日	お客様の生年月日。	Date	0	1						CCYY-MM-DD	1951-01-29		
04	05	05-10	PersonType	大人子供区分	Adult(12以上)、Child(2~11)、Infant(0~1)の3種類がセットされる。	String	0	1						Adult Child Infant		Adult	
04	05	05-11	PersonSpecialType	料金区分	子供ベッド利用なし=ChildNoBed、幼児で飛行機座席のみを利用する子供扱い=InfantAsChild。	String	0	1						ChildNoBed InfantAsChild		-	
04	05	05-12	LandOnly	ランドオンリー	ランドオンリーの情報(該当の場合LandOnlyのみのセット)。TravelAgency/TourOperator間で利用する。	String	0	1						LandOnly None		LandOnly	
04	05	05-13	MealCode	食事コード	食事区分を任意でセットする(運用法はホールセラールールによる)。	String	0	1								1	
04	05	05-14	Shubetsu	予約種別	予約種別を任意でセットする(運用法はホールセラールールによる)。	String	0	1								1	
04	05	05-15	SentakuCode	選択コード	選択コードを任意でセットする(運用法はホールセラールールによる)。	String	0	1								A	

お客様氏名報告2

取引データ種別	メッセージ番号	項目番号	項目名(英語)	項目名(日本語)	説明	型	出現回数		制約							サンプル	コメント	
							minOccurs	maxOccurs	enumeration	その他	Length	minLength	maxLength	minInclusive	maxInclusive			totalDigits
04	05	05-16	SightseeingCode	観光コード	観光区分を任意でセットする(運用法はホールセラールールによる)。	String	0	1									2	
04	05	05-17	FareType	運賃タイプ	Y、Cなどの座席クラス(運用法はホールセラールールによる)。	String	0	1									C	
04	05	05-18	MealInformation	食事情報	食事に関する情報をセットする。運用は取引先との間で決める。入力値は定めず。	String	0	1									IncludingAmericanBreakfast	
04	05	05-19	AdjoiningInformation	隣室希望相手情報	同じグループで極力隣同士の部屋としたい人のオペレータ管理ルーミングナンバー、または別のオペレータ管理ツアー番号などをセットする。これをセットすることにより隣同士を希望している相手を認識する。「GuestMemorandum」にテキストで入れることも可能。	String	0	1									AdjoiningBW5011102002W	
04	05	05-20	PersonalRoomingNumber	ルーミング番号	パッケージツアーで旅行会社側が利用している個人の部屋割り通し番号(必ずしも毎回固定されているとは限らない)。	String	0	1									001	
04	05	05-21	DiscountInformation	割引種別	割引の情報がある場合にセットする(社員割引など。詳細はホールセラールールによる)。	String	0	1										
04	05	05-22	DomesticGoingFlightDate	往路国内線利用日	往路・日本の国内線利用をする場合の利用日。	Date	0	1								CCYY-MM-DD	2003-08-15	
04	05	05-23	DomesticGoingFlightNumber	往路国内線利用便名	往路・日本の国内線利用をする場合の利用便名。	String	0	1									NH141	
04	05	05-24	DomesticGoingFlightDepartureAirport	往路国内線出発空港	往路・日本の国内線利用をする場合の出発空港。	String	0	1									KIX	
04	05	05-25	DomesticGoingFlightDepartureTime	往路国内線出発時間	往路・日本の国内線利用をする場合の出発予定時間。	Time	0	1								HH:MM	07:35	
04	05	05-26	DomesticGoingFlightArrivalAirport	往路国内線到着空港	往路・日本の国内線利用をする場合の到着空港。	String	0	1									NRT	
04	05	05-27	DomesticGoingFlightArrivalTime	往路国内線到着時間	往路・日本の国内線利用をする場合の到着予定時間。	Time	0	1								HH:MM	08:50	
04	05	05-28	DomesticReturnFlightDate	復路国内線利用日	復路・日本の国内線利用をする場合の利用日。	Date	0	1								CCYY-MM-DD	2003-08-23	
04	05	05-29	DomesticReturnFlightNumber	復路国内線利用便名	復路・日本の国内線利用をする場合の利用便名。	String	0	1									NH976	
04	05	05-30	DomesticReturnFlightDepartureAirport	復路国内線出発空港	復路・日本の国内線利用をする場合の出発空港。	String	0	1									NRT	
04	05	05-31	DomesticReturnFlightDepartureTime	復路国内線出発時間	復路・日本の国内線利用をする場合の出発予定時間。	Time	0	1								HH:MM	22:05	
04	05	05-32	DomesticReturnFlightArrivalAirport	復路国内線到着空港	復路・日本の国内線利用をする場合の到着空港。	String	0	1									KIX	
04	05	05-33	DomesticReturnFlightArrivalTime	復路国内線到着時間	復路・日本の国内線利用をする場合の到着予定時間。	Time	0	1								HH:MM	23:10	
04	05	05-34	Country	国籍または現住所のある国名	国籍のある国名、または現在居住地がある国名(ISO基準を利用)。	String	0	1									JP	
04	05	05-35	PostalCode	現住所郵便番号	郵便番号をセットする。	String	0	1									100-0001	
04	05	05-36	StateProvidence	現住所都道府県	都道府県名をセットする。	String	0	1									Kanagawaken	
04	05	05-37	CityName	現住所区市名	区市名をセットする。	String	0	1									Yokosuka	
04	05	05-38	AddressLine	現住所町村名	町村名をセットする。	String	0	1									Kaigundori	
04	05	05-39	StreetNumber	現住所番地名	番地名をセットする。	String	0	1									1-1-1	
04	05	05-40	PhoneNumber	電話番号	お客様の電話番号。通常はセットしない。個人予約の場合のみセットされる。	String	0	1									03-5348-1245	
04	05	05-41	EmergencyPhoneNumber	緊急連絡先	お客様の電話番号。通常はセットしない。個人予約の場合のみセットされる。	String	0	1									03-5348-1245	
04	05	05-42	PassportNumber	パスポート番号	お客様のパスポート番号。	String	0	1									FK1354658	
04	05	05-43	IssueDateOfPassport	パスポート番号発行年月日	お客様のパスポート発行年月日。	Date	0	1								CCYY-MM-DD	1999-08-06	
04	05	05-44	FFPCarrier	FFPキャリア	お客様のFFPキャリア。	String	0	1									JL	
04	05	05-45	FFPNumber	FFPNo.	お客様のFFP番号。	String	0	1									12365498	
		05-46	OptionalTourList			-	0	N										
04	05	05-46-01	OptionalTourCourseNumber	オプションツアーコース番号	参加するオプションツアーのコース番号。	String	0	1									DS002	
04	05	05-46-02	OptionalTourDate	オプションツアー参加日	参加するオプションツアーの催行日。	Date	0	1								CCYY-MM-DD	2003-08-10	
04	05	05-47	GuestMemorandum	お客様フリーノート	お客様に対する特別の情報。	String	0	N									VIP Toyota CEO	

3.4.6 お客様氏名報告に対する回答

お客様氏名報告に対する回答1

取引データ種別	メッセージ番号	項目の番号	項目名(英語)	項目名(日本語)	説明	型	出現回数		制約							サンプル	コメント
							minOccurs	maxOccurs	minLength	maxLength	minInclusive	maxInclusive	totalDigits	fractionDigits	enumeration		
	06		GuestNameReportReply	お客様氏名報告に対する回答	リテラーからのお客様氏名報告に対する受取確認回答	-	1	1									
		01	TransactionType	情報区分		-	1	1									
04	06	01-01	DataFrom	送り元区分	FromWholesalerを固定でセットする。	String	1	1						FromWholesaler		FromWholesaler	
04	06	01-02	DataClassification	データ種別	送り元からの電文目的をセットする:GuestNameAcknowledgmentを固定でセットする。	String	1	1						GuestNameAcknowledgment		GuestNameAcknowledgment	
04	06	01-03	DataID	データID	データに対する特有の番号(付番については特にルール化ははからない)。送り元でユニークな番号とする。	String	1	1								MAP004E5606	
04	06	01-04	SystemDate	システム日付	この送信電文を作成したシステム日付。	Date	1	1							CCYY-MM-DD	2003-04-08	
04	06	01-05	SystemTime	システム時間	この送信電文を作成したシステム時間。	Time	1	1							HH:MM:SS	15:18:16	
		02	WholesalerInformation	ホールセラー情報		-	1	1									
04	06	02-01	WholesalerName	ホールセラー会社コード	ホールセラー会社コードを入れる。詳細運用は取引間で決める。	String	1	1								JPK	
04	06	02-02	WholesalerHostName	ホールセラーホスト名	ホールセラーのホスト名称を入れる。名称の付け方については任意であるが、一旦付けた名称の変更はできない。詳細運用は取引間で決める。	String	1	1								Axess	
04	06	02-03	WholesalerCPUAddress	ホールセラー宛先指定	ホールセラーの識別に利用。詳細運用は取引間で決める(必ずしも利用をする必要はない)。	String	0	1								-	
		03	RetailerInformation	リテラー情報		-	1	1									
04	06	03-01	RetailerCompanyName	リテラー会社コード	リテラー会社コードを入れる。詳細運用は取引間で決める。	String	1	1								ABC	
04	06	03-02	RetailerCPUAddress	リテラー会社認識コード	ホールセラーホストが正しいリテラーかどうかを判定するための認識番号をセットする。詳細運用は取引間で決める。	String	1	1								1234567899	
04	06	03-03	RetailerOfficeName	リテラー販売箇所名	リテラーの販売箇所名称。詳細運用は取引間で決める。	String	1	1								Kasumigaseki	
04	06	03-04	RetailerOfficeCode	リテラー販売箇所コード	リテラー販売箇所名称のコードをセットする。詳細運用は取引間で決める。	String	1	1								123456	
04	06	03-05	RetailerPhoneNumber	リテラー販売箇所電話番号	リテラー販売箇所の電話番号をセットする。	String	0	1								03-3592-1271	
04	06	03-06	RetailerPersonInCharge	リテラー販売箇所担当者名	リテラー販売箇所の担当者名を入れる。	String	0	1								ハセガワ	
		04	GuestNameReportBasicInformation	氏名報告基本情報		-	1	1									
04	06	04-01	BookingNumber	予約管理番号	ホールセラーが管理する予約番号。ステータスがOKかWLのときのみ付番する(付番については特にルール化ははからない)。	String	0	1								A1234546	
04	06	04-02	PackageCourseCode	商品(コース)コード	商品コースNoをセットする(付番については特にルール化ははからない)。	String	1	1								Z-14N	
04	06	04-03	SubCourseCode	商品(コース)コード補助	商品コースNoを補助するコードをもっている場合にセットする(付番については特にルール化ははからない)。	String	0	1								A01	
04	06	04-04	PackageCourseName	商品(コース)名称	商品名称。	String	0	1								夏得スイス8日間	
04	06	04-05	DepartureDate	出発年月日	出発年月日をセットする。	Date	1	1						CCYY-MM-DD	2003-08-15		
04	06	04-06	MeetingPoint	集合場所	集合場所をセットする。	String	0	1									
		05	GuestInformation	お客様単位情報	幼児を含めた全員分のお客様氏名を報告する(お客様分の繰り返し)。	-	1	N									
04	06	05-01	PersonalNumber	個人管理番号	個人を特定するために付与する番号。予約回答時に受け取った番号を個人ごとにセットする(付番については特にルール化ははからない)。	String	0	1								004	
04	06	05-02	Representative	代表者区分	代表者(予約時に名前を報告した人)である場合にはRepresentativeをセットする。	String	0	1						Representative None		Representative	
04	06	05-03	SurName	姓	姓(Sur name と given nameの区分をせずに管理をしている場合にはここにまとめてセットする)。	String	1	1								Koizumi	
04	06	05-04	GivenName	名	姓名の名の部分。given name。	String	0	1								Junichiro	
04	06	05-05	MiddleName	ミドルネーム	通常日本人では利用しない。	String	0	1								Kozokaikaku	
04	06	05-06	NamePrefix	肩書	Mr,Mrs,Miss,Ms,Dr.Otherの中のいずれかをセットする。	String	1	1						Mr Mrs Miss Ms Dr Other		Mr	
04	06	05-07	Gender	性別	Male, Femaleのいずれかをセットする。	String	0	1						Male Female		Male	
04	06	05-08	Age	年齢	日本出発日を基準とした年齢。	Integer	0	1								51	
04	06	05-09	DateOfBirth	生年月日	お客様の生年月日。	Date	0	1						CCYY-MM-DD	1951-01-29		
04	06	05-10	PersonType	大人子供区分	Adult(12以上)、Child(2~11)、Infant(0~1)の3種類がセットされる。	String	0	1						Adult Child Infant		Adult	
04	06	05-11	PersonSpecialType	料金区分	子供ベッド利用なし=ChildNoBed、幼児で飛行機座席のみを利用する子供扱い=InfantAsChild。	String	0	1						ChildNoBed InfantAsChild		-	
04	06	05-12	LandOnly	ランドオンリー	ランドオンリーの情報(該当の場合LandOnlyのみのセット)。TravelAgency/TourOperator間で利用する。	String	0	1						LandOnly None		LandOnly	
04	06	05-13	MealCode	食事コード	食事区分を任意でセットする(運用法はホールセラールールによる)。	String	0	1								1	
04	06	05-14	Shubetsu	予約種別	予約種別を任意でセットする(運用法はホールセラールールによる)。	String	0	1								1	
04	06	05-15	SentakCode	選択コード	選択コードを任意でセットする(運用法はホールセラールールによる)。	String	0	1								A	
04	06	05-16	SightseeingCode	観光コード	観光区分を任意でセットする(運用法はホールセラールールによる)。	String	0	1								2	
04	06	05-17	FareType	運賃タイプ	Y、Cなどの座席クラス(運用法はホールセラールールによる)。	String	0	1								C	
04	06	05-18	MeallInformation	食事情報	食事に関する情報をセットする。運用は取引先との間で決める。入力値は定めず。	String	0	1								IncludingAmericanBreakfast	

お客様氏名報告に対する回答2

取引データ種別	メッセージ番号	項目の番号	項目名(英語)		項目名(日本語)		説明	型	出現回数		制約							サンプル	コメント	
									minOccurs	maxOccurs	enumeration	その他	length	minLength	maxLength	minInclusive	maxInclusive			totalDigits
04	06	05-19		AdjoiningInformation		隣室希望相手情報	同じグループで極力隣同士の部屋としたい人のオペレータ管理ルーミングナンバー、または別のオペレータ管理ツアー番号などをセットする。これをセットすることにより隣同士を希望している相手を認識する。「GuestMemorandum」にテキストで入れることも可能。	String	0	1									AdjoiningBW5011102002W	
04	06	05-20		PersonalRoomingNumber		ルーミング番号	パッケージツアーで旅行会社側が利用している個人の部屋割り通し番号(必ずしも毎回固定されているとは限らない)。	String	0	1									001	
04	06	05-21		DiscountInformation		割引種別	割引の情報がある場合にセットする(社員割引など。詳細はホールセラールールによる)。	String	0	1										
04	06	05-22		DomesticGoingFlightDate		往路国内線利用日	往路・日本の国内線利用をする場合の利用日。	Date	0	1								CCYY-MM-DD	2003-08-15	
04	06	05-23		DomesticGoingFlightNumber		往路国内線利用便名	往路・日本の国内線利用をする場合の利用便名。	String	0	1									NH141	
04	06	05-24		DomesticGoingFlightDepartureAirport		往路国内線出発空港	往路・日本の国内線利用をする場合の出発空港。	String	0	1									KIX	
04	06	05-25		DomesticGoingFlightDepartureTime		往路国内線出発時間	往路・日本の国内線利用をする場合の出発予定時間。	Time	0	1								HH:MM	07:35	
04	06	05-26		DomesticGoingFlightArrivalAirport		往路国内線到着空港	往路・日本の国内線利用をする場合の到着空港。	String	0	1									NRT	
04	06	05-27		DomesticGoingFlightArrivalTime		往路国内線到着時間	往路・日本の国内線利用をする場合の到着予定時間。	Time	0	1								HH:MM	08:50	
04	06	05-28		DomesticReturnFlightDate		復路国内線利用日	復路・日本の国内線利用をする場合の利用日。	Date	0	1								CCYY-MM-DD	2003-08-23	
04	06	05-29		DomesticReturnFlightNumber		復路国内線利用便名	復路・日本の国内線利用をする場合の利用便名。	String	0	1									NH976	
04	06	05-30		DomesticReturnFlightDepartureAirport		復路国内線出発空港	復路・日本の国内線利用をする場合の出発空港。	String	0	1									NRT	
04	06	05-31		DomesticReturnFlightDepartureTime		復路国内線出発時間	復路・日本の国内線利用をする場合の出発予定時間。	Time	0	1								HH:MM	22:05	
04	06	05-32		DomesticReturnFlightArrivalAirport		復路国内線到着空港	復路・日本の国内線利用をする場合の到着空港。	String	0	1									KIX	
04	06	05-33		DomesticReturnFlightArrivalTime		復路国内線到着時間	復路・日本の国内線利用をする場合の到着予定時間。	Time	0	1								HH:MM	23:10	
04	06	05-34		Country		国籍または現住所のある国名	国籍のある国名、または現在居住地がある国名(ISO基準を利用)。	String	0	1									JP	
04	06	05-35		PostalCode		現住所郵便番号	郵便番号をセットする。	String	0	1									100-0001	
04	06	05-36		StateProvidence		現住所都道府県	都道府県名をセットする。	String	0	1									Kanagawaken	
04	06	05-37		CityName		現住所区市名	区市名をセットする。	String	0	1									Yokosuka	
04	06	05-38		AddressLine		現住所町村名	町村名をセットする。	String	0	1									Kaigundori	
04	06	05-39		StreetNumber		現住所番地名	番地名をセットする。	String	0	1									1-1-1	
04	06	05-40		PhoneNumber		電話番号	お客様の電話番号。通常はセットしない。個人予約の場合のみセットされる。	String	0	1									03-5348-1245	
04	06	05-41		EmergencyPhoneNumber		緊急連絡先	お客様の電話番号。通常はセットしない。個人予約の場合のみセットされる。	String	0	1									03-5348-1245	
04	06	05-42		PassportNumber		パスポート番号	お客様のパスポート番号。	String	0	1									FK1354658	
04	06	05-43		IssueDateOfPassport		パスポート番号発行年月日	お客様のパスポート発行年月日。	Date	0	1								CCYY-MM-DD	1999-08-06	
04	06	05-44		FFPCarrier		FFPキャリア	お客様のFFPキャリア。	String	0	1									JL	
04	06	05-45		FFPNumber		FFPNo.	お客様のFFP番号。	String	0	1									12365498	
		05-46		OptionalTourList				-	0	N										
04	06	05-46-01		OptionalTourCourseNumber		オプションツアーコース番号	参加するオプションツアーのコース番号。	String	0	1									DS002	
04	06	05-46-02		OptionalTourDate		オプションツアー参加日	参加するオプションツアーの催行日。	Date	0	1								CCYY-MM-DD	2003-08-10	
04	06	05-47		GuestMemorandum		お客様フリーノート	お客様に対する特別の情報。	String	0	N									VIP Toyota CEO	

3.4.7 予約内容照会

予約内容照会

取引データ種別	メッセージ番号	項目の番号	項目名(英語)	項目名(日本語)	説明	型	出現回数		制約							サンプル	コメント	
							minOccurs	maxOccurs	Length	minLength	maxLength	minInclusive	maxInclusive	totalDigits	fractionDigits			enumeration
	07		BookingDataInquiry	予約内容照会	予約されている記録の明細照会をしたい場合に投げるトリガー	-	1	1										
		01	TransactionType	情報区分		-	1	1										
04	07	01-01	DataFrom	送り元区分	FromRetailerを固定でセットする。	String	1	1						FromRetailer		FromRetailer		
04	07	01-02	DataClassification	データ種別	送り元からの電文目的をセットする:BookingDataInquiryを固定でセットする。	String	1	1						BookingDataInquiry		BookingDataInquiry		
04	07	01-03	DataID	データID	データに対する特有の番号(付番については特にルール化ははからない)。送り元でユニークな番号とする。	String	1	1								MAP004E5606		
04	07	01-04	SystemDate	システム日付	この送信電文を作成したシステム日付。	Date	1	1								CCYY-MM-DD	2003-04-08	
04	07	01-05	SystemTime	システム時間	この送信電文を作成したシステム時間。	Time	1	1								HH:MM:SS	15:18:16	
		02	WholesalerInformation	ホールセラー情報		-	1	1										
04	07	02-01	WholesalerName	ホールセラー会社コード	ホールセラー会社コードを入れる。詳細運用は取引間で決める。	String	1	1									JPK	
04	07	02-02	WholesalerHostName	ホールセラーホスト名	ホールセラーのホスト名称を入れる。名称の付け方については任意であるが、一旦付けた名称の変更はできない。詳細運用は取引間で決める。	String	1	1									Axess	
04	07	02-03	WholesalerCPUAddress	ホールセラー宛先指定	ホールセラーの識別に利用。詳細運用は取引間で決める(必ずしも利用をする必要はない)。	String	0	1									-	
		03	RetailerInformation	リテラー情報		-	1	1										
04	07	03-01	RetailerCompanyName	リテラー会社コード	リテラー会社コードを入れる。詳細運用は取引間で決める。	String	1	1									ABC	
04	07	03-02	RetailerCPUAddress	リテラー会社認識コード	ホールセラーホストが正しいリテラーかどうかを判定するための認識番号をセットする。詳細運用は取引間で決める。	String	1	1									1234567899	
04	07	03-03	RetailerOfficeName	リテラー販売箇所名	リテラーの販売箇所名称。詳細運用は取引間で決める。	String	1	1									Kasumigaseki	
04	07	03-04	RetailerOfficeCode	リテラー販売箇所コード	リテラー販売箇所名称のコードをセットする。詳細運用は取引間で決める。	String	1	1									123456	
04	07	03-05	RetailerPhoneNumber	リテラー販売箇所電話番号	リテラー販売箇所の電話番号をセットする。	String	0	1									03-3592-1271	
04	07	03-06	RetailerPersonInCharge	リテラー販売箇所担当者名	リテラー販売箇所の担当者名を入れる。	String	0	1									ハセガワ	
		04	BookingData	予約情報		-	1	1										
04	07	04-01	BookingNumber	予約管理番号	ホールセラーが管理する予約番号。ステータスがOKかWLのときのみ付番する(付番については特にルール化ははからない)。	String	0	1									A1234546	
04	07	04-02	PackageCourseCode	商品(コース)コード	商品コースNoをセットする(付番については特にルール化ははからない)。	String	1	1									Z-14N	
04	07	04-03	SubCourseCode	商品(コース)コード補助	商品コースNoを補助するコードをもっている場合にセットする(付番については特にルール化ははからない)。	String	0	1									A01	
04	07	04-04	DepartureDate	出発年月日	出発年月日をセットする。	Date	1	1								CCYY-MM-DD	2003-08-15	

3.4.8 予約内容照会に対する回答

予約内容照会に対する回答1

取引データ種別 メッセージ番号	項目の番号	項目名(英語)	項目名(日本語)	説明	型	出現回数		制約							サンプル	コメント	
						minOccurs	maxOccurs	Length	minLength	maxLength	minInclusive	maxInclusive	totalDigits	fractionDigits			enumeration
08		BookingDataInquiryReply	予約内容照会に対する回答		-	1	1										
	01	TransactionType	情報区分		-	1	1										
04	08	01-01	DataFrom	送り元区分	FromRetailerを固定でセットする。	String	1	1						FromRetailer		FromRetailer	
04	08	01-02	DataClassification	データ種別	送り元からの電文目的をセットする。BookingDataInquiryを固定でセットする。	String	1	1						BookingDataInquiry		BookingDataInquiry	
04	08	01-03	DataID	データID	データに対する特有の番号(付番については特にルール化ははからない) 送り元でユニークな番号とする。	String	1	1								MAP004E5606	
04	08	01-04	SystemDate	システム日付	この送信電文を作成したシステム日付。	Date	1	1							CCYY-MM-DD	2003-04-08	
04	08	01-05	SystemTime	システム時間	この送信電文を作成したシステム時間。	Time	1	1							HH:MM:SS	15:18:16	
	02	WholesalerInformation	ホールセラー情報			-	1	1									
04	08	02-01	WholesalerName	ホールセラー会社コード	ホールセラー会社コードを入れる。詳細運用は取引間で決める。	String	1	1								JPK	
04	08	02-02	WholesalerHostName	ホールセラーホスト名	ホールセラーのホスト名称を入れる。名称の付け方については任意であるが、一旦付けた名称の変更はできない。詳細運用は取引間で決める。	String	1	1								Axess	
04	08	02-03	WholesalerCPUAddress	ホールセラー宛先指定	ホールセラーの識別に利用。詳細運用は取引間で決める(必ずしも利用をする必要はない)。	String	0	1								-	
	03	RetailerInformation	リテラー情報			-	1	1									
04	08	03-01	RetailerCompanyName	リテラー会社コード	リテラー会社コードを入れる。詳細運用は取引間で決める。	String	1	1								ABC	
04	08	03-02	RetailerCPUAddress	リテラー会社認識コード	ホールセラーホストが正しいリテラーかどうかを判定するための認識番号をセットする。詳細運用は取引間で決める。	String	1	1								1234567899	
04	08	03-03	RetailerOfficeName	リテラー販売箇所名	リテラーの販売箇所名称。詳細運用は取引間で決める。	String	1	1								Kasumigaseki	
04	08	03-04	RetailerOfficeCode	リテラー販売箇所コード	リテラー販売箇所名称のコードをセットする。詳細運用は取引間で決める。	String	1	1								123456	
04	08	03-05	RetailerPhoneNumber	リテラー販売箇所電話番号	リテラー販売箇所の電話番号をセットする。	String	0	1								03-3592-1271	
04	08	03-06	RetailerPersonInCharge	リテラー販売箇所担当者名	リテラー販売箇所の担当者名を入れる。	String	0	1								ハセガワ	
	04	BookingDataDetailInformationReply	予約データ詳細情報回答			-	1	1									
04	08	04-01	Status	ステータス	ホールセラーからの回答ステータス。OK、WL、UCのいずれか。	String	1	1						OK WL UC		OK	
04	08	04-02	BookingNumber	予約管理番号	ホールセラーが管理する予約番号。ステータスがOKかWLのときにのみ付番する(付番については特にルール化ははからない)。	String	0	1								A1234546	
04	08	04-03	PersonalNumber	個人管理番号	個人を特定するために付与する番号(付番については特にルール化ははからない)。	String	0	1								004-007	
04	08	04-04	DateOfBookingRecord	予約記録作成日	予約データを作成した日付。	Date	0	1							CCYY-MM-DD	2003-07-10	
04	08	04-05	TimeOfBookingRecord	予約記録作成時間	予約データを作成した時間。	Time	0	1							HH:MM:SS	15:23:11	
04	08	04-06	PackageCourseCode	商品(コース)コード	商品コースNoをセットする(付番については特にルール化ははからない)。	String	1	1								Z-14N	
04	08	04-07	SubCourseCode	商品(コース)コード補助	商品コースNoを補助するコードをもっている場合にセットする(付番については特にルール化ははからない)。	String	0	1								A01	
04	08	04-08	PackageCourseName	商品(コース)名称	商品名称。	String	0	1								夏得スイス8日間	
04	08	04-09	PackageBrandName	商品ブランド名称	商品ブランド名称またはコード。	String	0	1								NOE	
04	08	04-10	DepartureDate	出発年月日	出発年月日をセットする。	Date	1	1							CCYY-MM-DD	2003-08-15	
04	08	04-11	Shubetsu	予約種別	予約種別を任意でセットする(運用法はホールセラールールによる)。	String	0	1								1	
04	08	04-12	SentakuCode	選択コード	選択コードを任意でセットする(運用法はホールセラールールによる)。	String	0	1								A	
04	08	04-13	MealCode	食事コード	食事区分を任意でセットする(運用法はホールセラールールによる)。	String	0	1								1	
04	08	04-14	SightseeingCode	観光コード	観光区分を任意でセットする(運用法はホールセラールールによる)。	String	0	1								2	
04	08	04-15	FareType	運賃タイプ	Y、Cなどの座席クラス(運用法はホールセラールールによる)。	String	0	1								C	
04	08	04-16	Area	出発地	商品造成箇所(地域)、出発空港所在地など(運用法はホールセラールールによる)。	String	0	1								NRT	
04	08	04-17	OuroCode	往路コード	往路コードを任意でセットする(運用法はホールセラールールによる)。	String	0	1								JLAAA01	
04	08	04-18	FukuroCode	復路コード	復路コードを任意でセットする(運用法はホールセラールールによる)。	String	0	1								JLBBB01	
04	08	04-19	TotalPax	利用者合計	ツアー全体の人数(幼児を含むすべての人数)。	Integer	0	1								4	
04	08	04-20	TotalAdultPax	大人人数合計(12歳以上)	大人料金を適用する人数合計。	Integer	1	1								2	
04	08	04-21	TotalChildPax	子供人数合計(2歳から11歳)	通常の子供料金の人数合計。	Integer	0	1								1	
04	08	04-22	TotalChildNoBed	子供人数合計(ベッド利用なし)	ベッドを必要としない子供の子供の人数合計(料金設定がある場合に利用する)。	Integer	0	1								1	
04	08	04-23	TotalInfantPax	幼児人数合計(0~1歳)	通常の幼児料金の人数合計。	Integer	0	1								1	
04	08	04-24	TotalInfantAsChildPax	幼児こども扱い人数合計	1歳未満であるが飛行機の座席のみを利用、ベッドその他のサービスは利用しない幼児の人数(料金設定がある場合に利用する)。	Integer	0	1								0	
04	08	04-25	TotalLandOnlyAdultPax	ランドオンリー大人人数合計(12歳以上)	ランドオンリー扱いになる大人の人員合計。	Integer	0	1								0	
04	08	04-26	TotalLandOnlyChildPax	ランドオンリー子供人数合計(2歳から11歳)	ランドオンリー扱いになる小児の人員合計。	Integer	0	1								0	

予約内容照会に対する回答2

取引データ種別	メッセージ番号	項目の番号	項目名(英語)	項目名(日本語)	説明	型	出現回数		制約							サンプル	コメント	
							minOccurs	maxOccurs	Length	minLength	maxLength	minInclusive	maxInclusive	totalDigits	fractionDigits			enumeration
04	08	04-27	TotalRoomCount	利用総客室数	利用総客室数。	Integer	0	1									1	
04	08	04-28	TwinRoomCount	ツイン数(TB)	このレコード(ツアー)でのTwinRoom数。	Integer	0	1									0	
04	08	04-29	SingleRoomCount	シングル数(SB)	このレコード(ツアー)でのSingleRoom数。	Integer	0	1									0	
04	08	04-30	TwinSoleUseCount	ツインの一人利用数(SV)	このレコード(ツアー)でのTwinSoleUseRoom数。二つベッドがある部屋を一人で利用する場合に利用。	Integer	0	1									0	
04	08	04-31	TripleCount	トリプル数(TP)	このレコード(ツアー)でのTripleRoom数(ThreeBedsが入る部屋を意味する。1Bedが簡易ベッドであるかいないかの区分はしない)。	Integer	0	1									1	
04	08	04-32	OtherTypeCount	その他室タイプ数(OT)	このレコード(ツアー)でのOtherRoomType数(上記に該当しないものすべてを含む)。	Integer	0	1									0	
04	08	04-33	SBIvoluntaryCount	相部屋可人数	相部屋希望者数。	Integer	0	1									0	
04	08	04-34	RepresentativeSurName	代表者氏名(英字) 姓	代表者氏名(英字)-姓をセットする。	String	0	1									TANAKA	
04	08	04-35	RepresentativeGivenName	代表者氏名(英字) 名	代表者氏名(英字)-姓のうち、名の方をセットする。	String	0	1									KAKUEI	
04	08	04-36	NamePrefix	肩書	Mr.Mrs, Miss, Ms, Dr, Otherの中のいずれかをセットする。	String	0	1						Mr Mrs Miss Ms Dr Other		Mr		
04	08	04-37	TypeOfGroup	参加形態	ホールセラーが持っている独自の参加形態コード。	String	0	1									GP	
04	08	04-38	AdditionalServiceRequest	追加手配リクエスト	追加手配の内容。	String	0	1										
04	08	04-39	FruitsBasket	フルーツバスケット	フルーツバスケットの情報をセットする。入力値は定めず。	String	0	1										
04	08	04-40	BasicTourFare	基本旅行代金	大人1/2ツイン料金を基本として表示(1/2ツインがない場合には基本料金に順ずるものをセットする)。	Integer	0	1										
04	08	04-41	TotalTourFare	旅行代金総額	旅行代金総額。	Integer	0	1										
04	08	04-42	BasicCommissionPercentage	基本販売手数料率	基本手数料(パーセンテージ)。オプションとかシングル料金などで手数料率が異なるものは含まない。	Integer	0	1										
04	08	04-43	TotalCommissionAmount	販売手数料額	リテラーに支払われる販売手数料額。	Integer	0	1										
04	08	04-44	TotalDomesticAirportTax	国内空港税合計	国内空港使用料合計額。	Integer	0	1										
04	08	04-45	TotalOverseasAirportTax	海外空港税概算合計	海外空港税合計額。	Integer	0	1										
04	08	04-46	TotalOtherFee	その他金額	その他の料金があった場合に合計額を含める(手数料対象外のみ)。	Integer	0	1										
04	08	04-47	DateAppliedCancellationFee	取消料適用日	取消料がかかり始める日にちをセットする。	Date	0	1										CCYY-MM-DD
04	08	04-48	DeadlineOfNameReport	氏名報告締切日	氏名報告を完了する最終日をセットする。	Date	0	1										CCYY-MM-DD
04	08	04-49	DeadlineOfChange	変更手仕舞い日	コンピュータでの変更処理ができる最終日をセットする。	Date	0	1										CCYY-MM-DD
04	08	04-50	MessageMemo	メッセージ欄(特記事項)	その他、メッセージをセットする。	String	0	N										
		05	GuestInformation	お客様単位情報	幼児を含めた全員分のお客様情報(お客様分の繰り返し)。	-	1	N										
04	08	05-01	PersonalNumber	個人管理番号	個人を特定するために付与する番号。予約回答時に受け取った番号を個人ごとにセットする(付番については特にルール化ははからない)。	String	0	1									004	
04	08	05-02	Representative	代表者区分	代表者(予約時に名前を報告した人)である場合にはRepresentativeをセットする。	String	0	1									Representative	
04	08	05-03	SurName	姓	姓(Sur name と given nameの区分をせずに管理をしている場合にはここにまとめてセットする)。	String	1	1									Koizumi	
04	08	05-04	GivenName	名	姓名の名の部分。given name。	String	0	1									Junichiro	
04	08	05-05	MiddleName	ミドルネーム	通常日本人では利用しない。	String	0	1									Kozokaikaku	
04	08	05-06	NamePrefix	肩書	Mr.Mrs, Miss, Ms, Dr, Othの中のいずれかをセットする。	String	1	1						Mr Mrs Miss Ms Dr Other		Mr		
04	08	05-07	Gender	性別	Male, Femaleのいずれかをセットする。	String	0	1						Male Female		Male		
04	08	05-08	Age	年齢	日本出発日を基準とした年齢。	Integer	0	1									51	
04	08	05-09	DateOfBirth	生年月日	お客様の生年月日。	Date	0	1									1951-01-29	
04	08	05-10	PersonType	大人子供区分	Adult(12以上)、Child(2~11)、Infant(0~1)の3種類がセットされる。	String	0	1						Adult Child Infant		Adult		
04	08	05-11	PersonSpecialType	料金区分	子供ベッド利用なし=ChildNoBed、幼児で飛行機座席のみを利用する子供扱い=InfantAsChild。	String	0	1						AdultNoBed InfantAsChild None		-		
04	08	05-12	LandOnly	ランドオンリー	ランドオンリーの情報(該当の場合LandOnlyのみのセット)TravelAgency/TourOperator間で利用する。	String	0	1						LandOnly None		LandOnly		

予約内容照会に対する回答3

取引データ種別 メッセージ番号	項目番号	項目名(英語)	項目名(日本語)	説明	型	出現回数		制約										サンプル	コメント	
						minOccurs	maxOccurs	Length	minLength	maxLength	minInclusive	maxInclusive	totalDigits	fractionDigits	enumeration	その他				
04	08	05-13	MealCode	食事コード	食事区分を任意でセットする(運用法はホールセラールールによる)。	String	0	1											1	
04	08	05-14	Shubetsu	予約種別	予約種別を任意でセットする(運用法はホールセラールールによる)。	String	0	1											1	
04	08	05-15	SentakuCode	選択コード	選択コードを任意でセットする(運用法はホールセラールールによる)。	String	0	1											A	
04	08	05-16	SightseeingCode	観光コード	観光区分を任意でセットする(運用法はホールセラールールによる)。	String	0	1											2	
04	08	05-17	FareType	運賃タイプ	Y、Cなどの座席クラス(運用法はホールセラールールによる)。	String	0	1											C	
04	08	05-18	MealInformation	食事情報	食事に関する情報をセットする。運用は取引先との間で決める。入力値は定めず。	String	0	1											IncludingAmericanBreakfast	
04	08	05-19	AdjoiningInformation	隣室希望相手情報	同じグループで極力隣同士の部屋としたい人のオペレータ管理ルーミングナンバー、または別のオペレータ管理ツアー番号などをセットする。これをセットすることにより隣同士を希望している相手を認識する。「GuestMemorandum」にテキストで入れることも可能。	String	0	1											AdjoiningBW5011102002W	
04	08	05-20	PersonalRoomingNumber	ルーミング番号	パッケージツアーで旅行会社側が利用している個人の部屋割り通し番号(必ずしも毎回固定されているとは限らない)。	String	0	1											001	
04	08	05-21	DiscountInformation	割引種別	割引の情報がある場合にセットする(社員割引など。詳細はホールセラールールによる)。	String	0	1												
04	08	05-22	DomesticGoingFlightDate	往路国内線利用日	往路・日本の国内線利用をする場合の利用日。	Date	0	1										CCYY-MM-DD	2003-08-15	
04	08	05-23	DomesticGoingFlightNumber	往路国内線利用便名	往路・日本の国内線利用をする場合の利用便名。	String	0	1											NH141	
04	08	05-24	DomesticGoingFlightDepartureAirport	往路国内線出発空港	往路・日本の国内線利用をする場合の出発空港。	String	0	1											KIX	
04	08	05-25	DomesticGoingFlightDepartureTime	往路国内線出発時間	往路・日本の国内線利用をする場合の出発予定時間。	Time	0	1										HH:MM	07:35	
04	08	05-26	DomesticGoingFlightArrivalAirport	往路国内線到着空港	往路・日本の国内線利用をする場合の到着空港。	String	0	1											NRT	
04	08	05-27	DomesticGoingFlightArrivalTime	往路国内線到着時間	往路・日本の国内線利用をする場合の到着予定時間。	Time	0	1										HH:MM	08:50	
04	08	05-28	DomesticReturnFlightDate	復路国内線利用日	復路・日本の国内線利用をする場合の利用日。	Date	0	1										CCYY-MM-DD	2003-08-23	
04	08	05-29	DomesticReturnFlightNumber	復路国内線利用便名	復路・日本の国内線利用をする場合の利用便名。	String	0	1											NH976	
04	08	05-30	DomesticReturnFlightDepartureAirport	復路国内線出発空港	復路・日本の国内線利用をする場合の出発空港。	String	0	1											NRT	
04	08	05-31	DomesticReturnFlightDepartureTime	復路国内線出発時間	復路・日本の国内線利用をする場合の出発予定時間。	Time	0	1										HH:MM	22:05	
04	08	05-32	DomesticReturnFlightArrivalAirport	復路国内線到着空港	復路・日本の国内線利用をする場合の到着空港。	String	0	1											KIX	
04	08	05-33	DomesticReturnFlightArrivalTime	復路国内線到着時間	復路・日本の国内線利用をする場合の到着予定時間。	Time	0	1										HH:MM	23:10	
04	08	05-34	Country	国籍または現住所のある国名	国籍のある国名、または現在居住地がある国名(ISO基準を利用)。	String	0	1											JP	
04	08	05-35	PostalCode	現住所郵便番号	郵便番号をセットする。	String	0	1											100-0001	
04	08	05-36	StateProvidence	現住所都道府県	都道府県名をセットする。	String	0	1											Kanagawaken	
04	08	05-37	CityName	現住所区市名	区市名をセットする。	String	0	1											Yokosuka	
04	08	05-38	AddressLine	現住所町村名	町村名をセットする。	String	0	1											Kaigundori	
04	08	05-39	StreetNumber	現住所番地名	番地名をセットする。	String	0	1											1-1-1	
04	08	05-40	PhoneNumber	電話番号	お客様の電話番号。通常はセットしない。個人予約の場合のみセットされる。	String	0	1											03-5348-1245	
04	08	05-41	EmergencyPhoneNumber	緊急連絡先	お客様の電話番号。通常はセットしない。個人予約の場合のみセットされる。	String	0	1											03-5348-1245	
04	08	05-42	PassportNumber	パスポート番号	お客様のパスポート番号。	String	0	1											FK1354658	
04	08	05-43	IssueDateOfPassport	パスポート番号発行年月日	お客様のパスポート発行年月日。	Date	0	1										CCYY-MM-DD	1999-08-06	
04	08	05-44	FFPCarrier	FFPキャリア	お客様のFFPキャリア。	String	0	1											JL	
04	08	05-45	FFPNumber	FFPNo.	お客様のFFP番号。	String	0	1											12365498	
		05-46	OptionalTourList			-	0	N												
04	08	05-46-01	OptionalTourCourseNumber	オプションツアーコース番号	参加するオプションツアーのコース番号。	String	0	1											DS002	
04	08	05-46-02	OptionalTourDate	オプションツアー参加日	参加するオプションツアーの開催日。	Date	0	1										CCYY-MM-DD	2003-08-10	
04	08	05-47	GuestMemorandum	お客様フリーノート	お客様に対する特別の情報。	String	0	N											VIP Toyota CEO	

3.4.9 変更連絡

変更連絡1

取引データ種別	メッセージ番号	項目の番号	項目名(英語)	項目名(日本語)	説明	型	出現回数						制約		サンプル	コメント	
							minOccurs	maxOccurs	Length	minLength	maxLength	minInclusive	maxInclusive	totalDigits			fractionDigits
		09	ModificationNotice	変更連絡	人員・客室・その他の条件などで変更が生じたものについてホールセラーに連絡する機能(全面取消には利用しない)	-	1	1									
		01	TransactionType	情報区分		-	1	1									
04	09	01-01	DataFrom	送り元区分	FromRetailerを固定でセットする。	String	1	1						FromRetailer		FromRetailer	
04	09	01-02	DataClassification	データ種別	送り元からの電文目的をセットする:BookingDataInquiryを固定でセットする。	String	1	1						ModificationNotice		ModificationNotice	
04	09	01-03	DataID	データID	データに対する特有の番号(付番については特にルール化ははからない)。送り元でユニークな番号とする。	String	1	1								MAP004E5606	
04	09	01-04	SystemDate	システム日付	この送信電文を作成したシステム日付。	Date	1	1							CCYY-MM-DD	2003-04-08	
04	09	01-05	SystemTime	システム時間	この送信電文を作成したシステム時間。	Time	1	1							HH:MM:SS	15:18:16	
		02	WholesalerInformation	ホールセラー情報		-	1	1									
04	09	02-01	WholesalerName	ホールセラー会社コード	ホールセラー会社コードを入れる。詳細運用は取引間で決める。	String	1	1								JPK	
04	09	02-02	WholesalerHostName	ホールセラーホスト名	ホールセラーのホスト名称を入れる。名称の付け方については任意であるが、一旦付けた名称の変更はできない。詳細運用は取引間で決める。	String	1	1								Axess	
04	09	02-03	WholesalerCPUAddress	ホールセラー宛先指定	ホールセラーの識別に利用。詳細運用は取引間で決める(必ずしも利用をする必要はない)。	String	0	1								-	
		03	RetailerInformation	リテラー情報		-	1	1									
04	09	03-01	RetailerCompanyName	リテラー会社コード	リテラー会社コードを入れる。詳細運用は取引間で決める。	String	1	1								ABC	
04	09	03-02	RetailerCPUAddress	リテラー会社認識コード	ホールセラーホストが正しいリテラーかどうかを判定するための認識番号をセットする。詳細運用は取引間で決める。	String	1	1								1234567899	
04	09	03-03	RetailerOfficeName	リテラー販売箇所名	リテラーの販売箇所名称。詳細運用は取引間で決める。	String	1	1								Kasumigaseki	
04	09	03-04	RetailerOfficeCode	リテラー販売箇所コード	リテラー販売箇所名称のコードをセットする。詳細運用は取引間で決める。	String	1	1								123456	
04	09	03-05	RetailerPhoneNumber	リテラー販売箇所電話番号	リテラー販売箇所の電話番号をセットする。	String	0	1								03-3592-1271	
04	09	03-06	RetailerPersonInCharge	リテラー販売箇所担当者名	リテラー販売箇所の担当者名を入れる。	String	0	1								ハセガワ	
		04	BookingDataDetailInformationReply	予約データ詳細情報回答		-	1	1									
04	09	04-01	Status	ステイタス	リテラーからの変更連絡。RQを固定でセットする。	String	1	1						RQ		RQ	
04	09	04-02	BookingNumber	予約管理番号	ホールセラーが管理する予約番号。ステイタスがOKかWLのときのみ付番する(付番については特にルール化ははからない)。	String	1	1								A1234546	
04	09	04-03	PackageCourseCode	商品(コース)コード	商品コースNoをセットする(付番については特にルール化ははからない)。	String	1	1								Z-14N	
04	09	04-04	SubCourseCode	商品(コース)コード補助	商品コースNoを補助するコードをもっている場合にセットする(付番については特にルール化ははからない)。	String	0	1								A01	
04	09	04-05	DepartureDate	出発年月日	出発年月日をセットする。	Date	1	1						CCYY-MM-DD	2003-08-15		
04	09	04-06	Shubetsu	予約種別	予約種別を任意でセットする(運用法はホールセラールールによる)。	String	0	1								2	
04	09	04-07	SentakuCode	選択コード	選択コードを任意でセットする(運用法はホールセラールールによる)。	String	0	1									
04	09	04-08	MealCode	食事コード	食事区分を任意でセットする(運用法はホールセラールールによる)。	String	0	1									
04	09	04-09	SightseeingCode	観光コード	観光区分を任意でセットする(運用法はホールセラールールによる)。	String	0	1									
04	09	04-10	FareType	運賃タイプ	Y、Cなどの座席クラス(運用法はホールセラールールによる)。	String	0	1									
04	09	04-11	Area	出発地	商品造成箇所(地域)、出発空港所在地など(運用法はホールセラールールによる)。	String	0	1									
04	09	04-12	OuroCode	往路コード	往路コードを任意でセットする(運用法はホールセラールールによる)。	String	0	1									
04	09	04-13	FukuroCode	復路コード	復路コードを任意でセットする(運用法はホールセラールールによる)。	String	0	1									
04	09	04-14	TotalPax	利用者合計	ツアー全体の人数(幼児を含むすべての人数)。	Integer	0	1									
04	09	04-15	TotalAdultPax	大人人数合計(12歳以上)	大人料金を適用する人数合計。	Integer	0	1									
04	09	04-16	TotalChildPax	子供人数合計(2歳から11歳)	通常の子供料金の人数合計。	Integer	0	1									
04	09	04-17	TotalChildNoBed	子供人数合計(ベッド利用なし)	ベッドを必要としない子供の人数合計(料金設定がある場合に利用する)。	Integer	0	1									
04	09	04-18	TotalInfantPax	幼児人数合計(0~1歳)	通常の幼児料金の人数合計。	Integer	0	1									
04	09	04-19	TotalInfantAsChildPax	幼児こども扱い人数合計	1歳未満であるが飛行機の座席のみを利用、ベッドその他のサービスは利用しない幼児の人数(料金設定がある場合に利用する)。	Integer	0	1									
04	09	04-20	TotalLandOnlyAdultPax	ランドオンリー大人人数合計(12歳以上)	ランドオンリー扱いになる大人の人員合計。	Integer	0	1									
04	09	04-21	TotalLandOnlyChildPax	ランドオンリー子供人数合計(2歳から11歳)	ランドオンリー扱いになる小児の人員合計。	Integer	0	1									
04	09	04-22	TotalRoomCount	利用総客室数	利用総客室数。	Integer	0	1									
04	09	04-23	TwinRoomCount	ツイン数(TB)	このレコード(ツアー)でのTwinRoom数。	Integer	0	1									
04	09	04-24	SingleRoomCount	シングル数(SB)	このレコード(ツアー)でのSingleRoom数。	Integer	0	1									
04	09	04-25	TwinSoleUseCount	ツインの一人利用数(SV)	このレコード(ツアー)でのTwinSoleUseRoom数。二つベッドがある部屋を一人で利用する場合に利用。	Integer	0	1									
04	09	04-26	TripleCount	トリプル数(TP)	このレコード(ツアー)でのTripleRoom数(ThreeBedsが入る部屋を意味する。1Bedが簡易ベッドであるかいはかの区分はしない)。	Integer	0	1									
04	09	04-27	OtherTypeCount	その他室タイプ数(OT)	このレコード(ツアー)でのOtherRoomType数(上記に該当しないものすべてを含む)。	Integer	0	1									
04	09	04-28	SBInvoluntaryCount	相部屋可人数	相部屋希望者数。	Integer	0	1									
04	09	04-29	RepresentativeSurName	代表者氏名(英字)姓	代表者氏名(英字)-姓をセットする。	String	0	1									
04	09	04-30	RepresentativeGivenName	代表者氏名(英字)名	代表者氏名(英字)-姓のうち、名の方をセットする。	String	0	1									

変更連絡2

取引データ種別	メッセージ番号	項目番号	項目名(英語)	項目名(日本語)	説明	型	出現回数		制約							サンプル	コメント	
							minOccurs	maxOccurs	Length	minLength	maxLength	minInclusive	maxInclusive	totalDigits	fractionDigits			enumeration
04	09	04-31	NamePrefix	肩書	Mr,Mrs,Miss,Ms,Dr,Otherの中のいずれかをセットする。	String	0	1								Mr Mrs Miss Ms Dr Other		
04	09	04-32	TypeOfGroup	参加形態	ホールセラーが持っている独自の参加形態コード。	String	0	1										
04	09	04-33	AdditionalServiceRequest	追加手配リクエスト	追加手配の内容。	String	0	1										
04	09	04-34	FruitsBasket	フルーツバスケット	フルーツバスケットの情報をセットする。入力値は定めず。	String	0	1										
04	09	04-35	BasicTourFare	基本旅行代金	大人1/2ツイン料金を基本として表示(1/2ツインがない場合には基本料金に順ずるものをセットする)。	Integer	0	1										
04	09	04-36	TotalTourFare	旅行代金総額	旅行代金総額。	Integer	0	1										
04	09	04-37	BasicCommissionPercentage	基本販売手数料率	基本手数料(パーセンテージ)。オプションとかシングル料金などで手数料率が異なるものは含まない。	Integer	0	1										
04	09	04-38	TotalCommissionAmount	販売手数料額	リテラーに支払われる販売手数料額。	Integer	0	1										
04	09	04-39	TotalDomesticAirportTax	国内空港税合計	国内空港使用料合計額。	Integer	0	1										
04	09	04-40	TotalOverseasAirportTax	海外空港税概算合計	海外空港税合計額。	Integer	0	1										
04	09	04-41	TotalOtherFee	その他金額	その他の料金があった場合に合計額を含める(手数料対象外のみ)。	Integer	0	1										
04	09	04-42	MessageMemo	メッセージ欄(特記事項)	その他、メッセージをセットする。	String	0	N										
		05	GuestInformation	お客様単位情報	変更のある部分のみをセットする。	-	0	N										
04	09	05-01	PersonalNumber	個人管理番号	個人を特定するために付与する番号。予約回答時に受け取った番号を個人ごとにセットする(付番については特にルール化ははからない)。	String	0	1										
04	09	05-02	Representative	代表者区分	代表者(予約時に名前を報告した人)である場合にはRepresentativeをセットする。	String	0	1										
04	09	05-03	SurName	姓	姓(Sur name と given nameの区分をせずに管理をしている場合にはここにまとめてセットする)。	String	0	1										
04	09	05-04	GivenName	名	姓名の名の部分。given name。	String	0	1										
04	09	05-05	MiddleName	ミドルネーム	通常日本人では利用しない。	String	0	1										
04	09	05-06	NamePrefix	肩書	Mr,Mrs,Miss,Ms,Dr,Otherの中のいずれかをセットする。	String	0	1								Mr Mrs Miss Ms Dr Other		
04	09	05-07	Gender	性別	Male, Femaleのいずれかをセットする。	String	0	1								Male Female		
04	09	05-08	Age	年齢	日本出発日を基準とした年齢。	Integer	0	1										
04	09	05-09	DateOfBirth	生年月日	お客様の生年月日。	Date	0	1									CCYY-MM-DD	
04	09	05-10	PersonType	大人子供区分	Adult(12以上)、Child(2~11)、Infant(0~1)の3種類がセットされる。	String	0	1								Adult Child Infant		
04	09	05-11	PersonSpecialType	料金区分	子供ベッド利用なし=ChildNoBed、幼児で飛行機座席のみを利用する子供扱い=InfantAsChild。	String	0	1								ChildNoBed InfantAsChild		
04	09	05-12	LandOnly	ランドオンリー	ランドオンリーの情報(該当の場合LandOnlyのみのセット)。 TravelAgency/TourOperator間で利用する。	String	0	1								LandOnly None		
04	09	05-13	MealCode	食事コード	食事区分を任意でセットする(運用法はホールセラールールによる)。	String	0	1										
04	09	05-14	Shubetsu	予約種別	予約種別を任意でセットする(運用法はホールセラールールによる)。	String	0	1										
04	09	05-15	SentakuCode	選択コード	選択コードを任意でセットする(運用法はホールセラールールによる)。	String	0	1										
04	09	05-16	SightseeingCode	観光コード	観光区分を任意でセットする(運用法はホールセラールールによる)。	String	0	1										
04	09	05-17	FareType	運賃タイプ	Y、Cなどの座席クラス(運用法はホールセラールールによる)。	String	0	1										
04	09	05-18	MealInformation	食事情報	食事に関する情報をセットする。運用は取引先との間で決める。入力値は定めず。	String	0	1										
04	09	05-19	AdjoiningInformation	隣室希望相手情報	同じグループで極力隣同士の部屋としたい人のオペレータ管理ルーミングナンバー、または別のオペレータ管理ツアー番号などをセットする。これをセットすることにより隣同士を希望している相手を認識する。「GuestMemorandum」にテキストで入れることも可能。	String	0	1										
04	09	05-20	PersonalRoomingNumber	ルーミング番号	パッケージツアーで旅行会社側が利用している個人の部屋割り通し番号(必ずしも毎回固定されているとは限らない)。	String	0	1										
04	09	05-21	DiscountInformation	割引種別	割引の情報がある場合にセットする(社員割引など。詳細はホールセラールールによる)。	String	0	1										

変更連絡3

取引データ種別	メッセージ番号	項目の番号	項目名(英語)	項目名(日本語)	説明	型	出現回数		制約							サンプル	コメント	
							minOccurs	maxOccurs	Length	minLength	maxLength	minInclusive	maxInclusive	totalDigits	fractionDigits			enumeration
04	09	05-22	DomesticGoingFlightDate	往路国内線利用日	往路・日本の国内線利用をする場合の利用日。	Date	0	1									CCYY-MM-DD	
04	09	05-23	DomesticGoingFlightNumber	往路国内線利用便名	往路・日本の国内線利用をする場合の利用便名。	String	0	1										
04	09	05-24	DomesticGoingFlightDepartureAirport	往路国内線出発空港	往路・日本の国内線利用をする場合の出発空港。	String	0	1										
04	09	05-25	DomesticGoingFlightDepartureTime	往路国内線出発時間	往路・日本の国内線利用をする場合の出発予定時間。	Time	0	1									HH:MM	
04	09	05-26	DomesticGoingFlightArrivalAirport	往路国内線到着空港	往路・日本の国内線利用をする場合の到着空港。	String	0	1										
04	09	05-27	DomesticGoingFlightArrivalTime	往路国内線到着時間	往路・日本の国内線利用をする場合の到着予定時間。	Time	0	1									HH:MM	
04	09	05-28	DomesticReturnFlightDate	復路国内線利用日	復路・日本の国内線利用をする場合の利用日。	Date	0	1									CCYY-MM-DD	
04	09	05-29	DomesticReturnFlightNumber	復路国内線利用便名	復路・日本の国内線利用をする場合の利用便名。	String	0	1										
04	09	05-30	DomesticReturnFlightDepartureAirport	復路国内線出発空港	復路・日本の国内線利用をする場合の出発空港。	String	0	1										
04	09	05-31	DomesticReturnFlightDepartureTime	復路国内線出発時間	復路・日本の国内線利用をする場合の出発予定時間。	Time	0	1									HH:MM	
04	09	05-32	DomesticReturnFlightArrivalAirport	復路国内線到着空港	復路・日本の国内線利用をする場合の到着空港。	String	0	1										
04	09	05-33	DomesticReturnFlightArrivalTime	復路国内線到着時間	復路・日本の国内線利用をする場合の到着予定時間。	Time	0	1									HH:MM	
04	09	05-34	Country	国籍または現住所のある国名	国籍のある国名、または現在居住地がある国名(ISO基準を利用)。	String	0	1										
04	09	05-35	PostalCode	現住所郵便番号	郵便番号をセットする。	String	0	1										
04	09	05-36	StateProvince	現住所都道府県	都道府県名をセットする。	String	0	1										
04	09	05-37	CityName	現住所区市名	区市名をセットする。	String	0	1										
04	09	05-38	AddressLine	現住所町村名	町村名をセットする。	String	0	1										
04	09	05-39	StreetNumber	現住所番地名	番地名をセットする。	String	0	1										
04	09	05-40	PhoneNumber	電話番号	お客様の電話番号。通常はセットしない。個人予約の場合のみセットされる。	String	0	1										
04	09	05-41	EmergencyPhoneNumber	緊急連絡先	お客様の電話番号。通常はセットしない。個人予約の場合のみセットされる。	String	0	1										
04	09	05-42	PassportNumber	パスポート番号	お客様のパスポート番号。	String	0	1										
04	09	05-43	IssueDateOfPassport	パスポート番号発行年月日	お客様のパスポート発行年月日。	Date	0	1									CCYY-MM-DD	
04	09	05-44	FFPCarrier	FFPキャリア	お客様のFFPキャリア。	String	0	1										
04	09	05-45	FFPNumber	FFPNo.	お客様のFFP番号。	String	0	1										
		05-46	OptionalTourList			-	0	N										
04	09	05-46-01	OptionalTourCourseNumber	オプションツアーコース番号	参加するオプションツアーのコース番号。	String	0	1										
04	09	05-46-02	OptionalTourDate	オプションツアー参加日	参加するオプションツアーの催行日。	String	0	1										
04	09	05-47	GuestMemorandum	お客様フリーノート	お客様に対する特別の情報。	String	0	N										

3.4.10 変更連絡に対する回答

変更連絡に対する回答1

取引データ種別	メッセージ番号	項目番号	項目名(英語)	項目名(日本語)	説明	型	出現回数		制約						サンプル	コメント	
							minOccurs	maxOccurs	Length	minLength	maxLength	minInclusive	maxInclusive	totalDigits			fractionDigits
	10		ModificationNoticeReply	変更連絡に対する回答		-	1	1									
		01	TransactionType	情報区分		-	1	1									
04	10	01-01	DataFrom	送り元区分	FromWholesalerを固定でセットする。	String	1	1					FromWholesaler		FromWholesaler		
04	10	01-02	DataClassification	データ種別	送り元からの電文目的をセットする:ModificationNoticeReplyを固定でセットする。	String	1	1					ModificationNoticeReply		ModificationNoticeReply		
04	10	01-03	DataID	データID	データに対する特有の番号(付番については特にルール化ははからない)送り元でユニークな番号とする。	String	1	1							MAP004E5606		
04	10	01-04	SystemDate	システム日付	この送信電文を作成したシステム日付。	Date	1	1						CCYY-MM-DD	2003-04-08		
04	10	01-05	SystemTime	システム時間	この送信電文を作成したシステム時間。	Time	1	1						HH:MM:SS	15:19:20		
		02	WholesalerInformation	ホールセラー情報		-	1	1									
04	10	02-01	WholesalerName	ホールセラー会社コード	ホールセラー会社コードを入れる。詳細運用は取引間で決める。	String	1	1							JPK		
04	10	02-02	WholesalerHostName	ホールセラーホスト名	ホールセラーのホスト名称を入れる。名称の付け方については任意であるが、一旦付けた名称の変更はできない。詳細運用は取引間で決める。	String	1	1							Axess		
04	10	02-03	WholesalerCPUAddress	ホールセラー宛先指定	ホールセラーの識別に利用。詳細運用は取引間で決める(必ずしも利用をする必要はない)。	String	0	1							-		
		03	RetailerInformation	リテラー情報		-	1	1									
04	10	03-01	RetailerCompanyName	リテラー会社コード	リテラー会社コードを入れる。詳細運用は取引間で決める。	String	1	1							ABC		
04	10	03-02	RetailerCPUAddress	リテラー会社認識コード	ホールセラーホストが正しいリテラーかどうかを判定するための認識番号をセットする。詳細運用は取引間で決める。	String	1	1							1234567899		
04	10	03-03	RetailerOfficeName	リテラー販売箇所名	リテラーの販売箇所名称。詳細運用は取引間で決める。	String	1	1							Kasumigaseki		
04	10	03-04	RetailerOfficeCode	リテラー販売箇所コード	リテラー販売箇所名称のコードをセットする。詳細運用は取引間で決める。	String	1	1							123456		
04	10	03-05	RetailerPhoneNumber	リテラー販売箇所電話番号	リテラー販売箇所の電話番号をセットする。	String	0	1							03-3592-1271		
04	10	03-06	RetailerPersonInCharge	リテラー販売箇所担当者名	リテラー販売箇所の担当者名を入れる。	String	0	1							ハセガワ		
		04	ModificationReply	変更回答		-	1	1									
04	10	04-01	Status	ステイタス	ホールセラーからの回答ステイタス。OK、WL、UCのいずれか。	String	1	1					OK WL UC		OK		
04	10	04-02	BookingNumber	予約管理番号	ホールセラーが管理する予約番号。ステイタスがOKかWLのときのみ付番する(付番については特にルール化ははからない)。	String	0	1							A1234546		
04	10	04-03	PersonalNumber	個人管理番号	個人を特定するために付与する番号(付番については特にルール化ははからない)。	String	0	1							004-007		
04	10	04-04	DateOfModificationRecord	変更記録作成日	予約データを作成した日付。	Date	0	1						CCYY-MM-DD	2003-07-10		
04	10	04-05	TimeOfModificationRecord	変更記録作成時間	予約データを作成した時間。	Time	0	1						HH:MM:SS	15:23:11		
04	10	04-06	PackageCourseCode	商品(コース)コード	商品コースNoをセットする(付番については特にルール化ははからない)。	String	0	1							Z-14N		
04	10	04-07	SubCourseCode	商品(コース)コード補助	商品コースNoを補助するコードをもっている場合にセットする(付番については特にルール化ははからない)。	String	0	1							A01		
04	10	04-08	PackageCourseName	商品(コース)名称	商品名称。	String	0	1							夏得メイト8日間		
04	10	04-09	PackageBrandName	商品ブランド名称	商品ブランド名称またはコード。	String	0	1							NOE		
04	10	04-10	DepartureDate	出発年月日	出発年月日をセットする。	Date	1	1						CCYY-MM-DD	2003-08-15		
04	10	04-11	Shubetsu	予約種別	予約種別を任意でセットする(運用法はホールセラールールによる)。	String	0	1							1		
04	10	04-12	SentakuCode	選択コード	選択コードを任意でセットする(運用法はホールセラールールによる)。	String	0	1							A		
04	10	04-13	MealCode	食事コード	食事区分を任意でセットする(運用法はホールセラールールによる)。	String	0	1							1		
04	10	04-14	SightseeingCode	観光コード	観光区分を任意でセットする(運用法はホールセラールールによる)。	String	0	1							2		
04	10	04-15	FareType	運賃タイプ	Y、Cなどの座席クラス(運用法はホールセラールールによる)。	String	0	1							C		
04	10	04-16	Area	出発地	商品造成箇所(地域)、出発空港所在地など(運用法はホールセラールールによる)。	String	0	1							NRT		
04	10	04-17	OuroCode	往路コード	往路コードを任意でセットする(運用法はホールセラールールによる)。	String	0	1							JLAAA01		
04	10	04-18	FukuroCode	復路コード	復路コードを任意でセットする(運用法はホールセラールールによる)。	String	0	1							JLBBB01		
04	10	04-19	TotalPax	利用者合計	ツアー全体の人数(幼児を含むすべての人数)。	Integer	0	1							4		
04	10	04-20	TotalAdultPax	大人人数合計(12歳以上)	大人料金を適用する人数合計。	Integer	1	1							2		
04	10	04-21	TotalChildPax	子供人数合計(2歳から11歳)	通常の子供料金の人数合計。	Integer	0	1							1		
04	10	04-22	TotalChildNoBed	子供人数合計(ベッド利用なし)	ベッドを必要としない子供の人数合計(料金設定がある場合に利用する)。	Integer	0	1							1		
04	10	04-23	TotalInfantPax	幼児人数合計(0-1歳)	通常の子供料金の人数合計。	Integer	0	1							1		
04	10	04-24	TotalInfantAsChildPax	幼児子ども扱い人数合計	1歳未満であるが飛行機の座席のみを利用、ベッドその他のサービスは利用しない幼児の人数(料金設定がある場合に利用する)。	Integer	0	1							0		
04	10	04-25	TotalLandOnlyAdultPax	ランドオンリー大人人数合計(12歳以上)	ランドオンリー扱いになる大人の人数合計。	Integer	0	1							0		
04	10	04-26	TotalLandOnlyChildPax	ランドオンリー子供人数合計(2歳から11歳)	ランドオンリー扱いになる小児の人数合計。	Integer	0	1							0		
04	10	04-27	TotalRoomCount	利用総客室数	利用総客室数。	Integer	0	1							1		
04	10	04-28	TwinRoomCount	ツイン数(TB)	このレコード(ツアー)でのTwinRoom数。	Integer	0	1							0		
04	10	04-29	SingleRoomCount	シングル数(SB)	このレコード(ツアー)でのSingleRoom数。	Integer	0	1							0		
04	10	04-30	TwinSoleUseCount	ツインの一人利用数(SV)	このレコード(ツアー)でのTwinSoleUseRoom数、二つベッドがある部屋を一人で利用する場合に利用。	Integer	0	1							0		
04	10	04-31	TripleCount	トリプル数(TP)	このレコード(ツアー)でのTripleRoom数(ThreeBedsが入る部屋を意味する。1Bedが簡易ベッドであるかいないかの区分はしない)。	Integer	0	1							1		
04	10	04-32	OtherTypeCount	その他室タイプ数(OT)	このレコード(ツアー)でのOtherRoomType数(上記に該当しないものすべてを含む)。	Integer	0	1							0		
04	10	04-33	SBIvoluntaryCount	相部屋可人数	相部屋希望者数。	Integer	0	1							0		
04	10	04-34	RepresentativeSurName	代表者氏名(英字)姓	代表者氏名(英字)-姓をセットする。	String	0	1							TANAKA		

変更連絡に対する回答2

取引データ種別	メッセージ番号	項目番号	項目名(英語)	項目名(日本語)	説明	型	出現回数		制約							サンプル	コメント		
							minOccurs	maxOccurs	Length	minLength	maxLength	minInclusive	maxInclusive	totalDigits	fractionDigits			enumeration	その他
04	10	04-35	RepresentativeGivenName	代表者氏名(英字)名	代表者氏名(英字)-姓名のうち、名の方をセットする。	String	0	1									KAKUEI		
04	10	04-36	NamePrefix	肩書	Mr,Mrs,Miss,Ms,Dr,Otherの中のいずれかをセットする。	String	0	1						Mr Mrs Miss Ms Dr Other		Mr			
04	10	04-37	TypeOfGroup	参加形態	ホールセラーが持っている独自の参加形態コード。	String	0	1									GP		
04	10	04-38	AdditionalServiceRequest	追加手配リクエスト	追加手配の内容。	String	0	1											
04	10	04-39	FruitsBasket	フルーツバスケット	フルーツバスケットの情報をセットする。入力値は定めず。	String	0	1									Deluxe		
04	10	04-40	BasicTourFare	基本旅行代金	大人1/2ツイン料金を基本として表示(1/2ツインがない場合には基本料金に順ずるものをセットする。	Integer	0	1									168900		
04	10	04-41	TotalTourFare	旅行代金総額	旅行代金総額。	Integer	0	1									456800		
04	10	04-42	BasicCommissionPercentage	基本販売手数料率	基本手数料(パーセンテージ)。オプションとかシングル料金などで手数料率が異なるものは含まない。	Integer	0	1									5		
04	10	04-43	TotalCommissionAmount	販売手数料額	リテラーに支払われる販売手数料額。	Integer	0	1									30500		
04	10	04-44	TotalDomesticAirportTax	国内空港税合計	国内空港使用料合計額。	Integer	0	1									5500		
04	10	04-45	TotalOverseasAirportTax	海外空港税概算合計	海外空港税合計額。	Integer	0	1									15300		
04	10	04-46	TotalOtherFee	その他金額	その他の料金があった場合に合計額を含める(手数料対象外のみ)。	Integer	0	1											
04	10	04-47	DateAppliedCancellationFee	取消料適用日	取消料がかかり始める日にちをセットする。	Date	0	1								CCYY-MM-DD	2003-07-16		
04	10	04-48	DeadlineOfNameReport	氏名報告締切日	氏名報告を完了する最終日をセットする。	Date	0	1								CCYY-MM-DD	2003-07-05		
04	10	04-49	DeadlineOfChange	変更手仕舞い日	コンピュータでの変更処理ができる最終日をセットする。	Date	0	1								CCYY-MM-DD	2003-08-01		
04	10	04-50	MessageMemo	メッセージ欄(特記事項)	その他、メッセージをセットする。	String	0	N											
04	10	04-51	CancellationNumber	取消処理番号	ホールセラーが管理する取消処理番号(付番については特にルール化ははからない)。	String	1	1									7777777		
04	10	04-52	CancellationDate	取消処理日	取消処理をした年月日。	Date	0	1								CCYY-MM-DD	2003-04-19		
04	10	04-53	CancellationTime	取消処理時間	取消処理をした時間。	Time	0	1								HH:MM			
04	10	04-54	AppliedCancellationFee	取消料有無	取消料がかかる場合にはYes、かからない場合にはNoをセットする。	String	0	1						Yes No			Yes		
04	10	04-55	CancellationFee	取消料金額	変更(一部人数取消)により取消料が発生した場合に必要な取消料金額(お客様への請求額)。	Integer	0	1									50000		
		05	GuestInformation	お客様単位情報		-	1	N											
04	10	05-01	PersonalNumber	個人管理番号	個人を特定するために付与する番号。予約回答時に受け取った番号を個人ごとにセットする(付番については特にルール化ははからない)。	String	0	1									004		
04	10	05-02	Representative	代表者区分	代表者(予約時に名前を報告した人)である場合にはRepresentativeをセットする。	String	0	1						Representative			Representative		
04	10	05-03	SurName	姓	姓(Sur name と given nameの区分をせずに管理をしている場合にはここにまとめてセットする)。	String	0	1									Koizumi		
04	10	05-04	GivenName	名	姓名の名の部分。given name。	String	0	1									Junichiro		
04	10	05-05	MiddleName		通常日本人では利用しない。	String	0	1									Kozokaikaku		
04	10	05-06	NamePrefix	肩書	Mr,Mrs,Miss,Ms,Dr,Otherの中のいずれかをセットする。	String	0	1						Mr Mrs Miss Ms Dr Other		Mr			
04	10	05-07	Gender	性別	Male, Femaleのいずれかをセットする。	String	0	1						Male Female			Male		
04	10	05-08	Age	年齢	日本出発日を基準とした年齢。	Integer	0	1									51		
04	10	05-09	DateOfBirth	生年月日	お客様の生年月日。	Date	0	1								CCYY-MM-DD	1951-01-29		
04	10	05-10	PersonType	大人子供区分	Adult(12以上)、Child(2~11)、Infant(0~1)の3種類がセットされる。	String	0	1						Adult Child Infant			Adult		
04	10	05-11	PersonSpecialType	料金区分	子供ベッド利用なし=ChildNoBed、幼児で飛行機座席のみを利用する子供扱い=InfantAsChild。	String	0	1						ChildNoBed InfantAsChild None			-		
04	10	05-12	LandOnly	ランドオンリー	ランドオンリーの情報(該当の場合LandOnlyのみのセット) TravelAgency/TourOperator間で利用する。	String	0	1						LandOnly None			LandOnly		
04	10	05-13	MealCode	食事コード	食事区分を任意でセットする(運用法はホールセラールールによる)。	String	0	1									1		
04	10	05-14	Shubetsu	予約種別	予約種別を任意でセットする(運用法はホールセラールールによる)。	String	0	1									1		
04	10	05-15	SentakuCode	選択コード	選択コードを任意でセットする(運用法はホールセラールールによる)。	String	0	1									A		
04	10	05-16	SightseeingCode	観光コード	観光区分を任意でセットする(運用法はホールセラールールによる)。	String	0	1									2		
04	10	05-17	FareType	運賃タイプ	Y、Cなどの座席クラス(運用法はホールセラールールによる)。	String	0	1									C		
04	10	05-18	MealInformation	食事情報	食事に関する情報をセットする。運用は取引先との間で決める。入力値は定めず。	String	0	1										IncludingAmericanBreakfast	
04	10	05-19	AdjoiningInformation	隣室希望相手情報	同じグループで極力隣同士の部屋としたい人のオペレータ管理ルーミングナンバー、または別のオペレータ管理ツアー番号などをセットする。これをセットすることにより隣同士の希望している相手を認識する。「GuestMemorandum」にテキストで入れることも可能。	String	0	1										AdjoiningBW5011102002W	
04	10	05-20	PersonalRoomingNumber	ルーミング番号	パッケージツアーで旅行会社側が利用している個人の部屋割り通し番号(必ずしも毎回固定されているとは限らない)。	String	0	1									001		

変更連絡に対する回答3

取引データ種別	メッセージ番号	項目番号	項目名(英語)	項目名(日本語)	説明	型	出現回数		制約							サンプル	コメント	
							minOccurs	maxOccurs	Length	minLength	maxLength	minInclusive	maxInclusive	totalDigits	fractionDigits			enumeration
04	10	05-21	DiscountInformation	割引種別	割引の情報がある場合にセットする(社員割引など。詳細はホールセラールールによる)。	String	0	1										
04	10	05-22	DomesticGoingFlightDate	往路国内線利用日	往路・日本の国内線利用をする場合の利用日。	Date	0	1								CCYY-MM-DD	2003-08-15	
04	10	05-23	DomesticGoingFlightNumber	往路国内線利用便名	往路・日本の国内線利用をする場合の利用便名。	String	0	1									NH141	
04	10	05-24	DomesticGoingFlightDepartureAirport	往路国内線出発空港	往路・日本の国内線利用をする場合の出発空港。	String	0	1									KIX	
04	10	05-25	DomesticGoingFlightDepartureTime	往路国内線出発時間	往路・日本の国内線利用をする場合の出発予定時間。	Time	0	1								HH:MM	07:35	
04	10	05-26	DomesticGoingFlightArrivalAirport	往路国内線到着空港	往路・日本の国内線利用をする場合の到着空港。	String	0	1									NRT	
04	10	05-27	DomesticGoingFlightArrivalTime	往路国内線到着時間	往路・日本の国内線利用をする場合の到着予定時間。	Time	0	1								HH:MM	08:50	
04	10	05-28	DomesticReturnFlightDate	復路国内線利用日	復路・日本の国内線利用をする場合の利用日。	Date	0	1								CCYY-MM-DD	2003-08-23	
04	10	05-29	DomesticReturnFlightNumber	復路国内線利用便名	復路・日本の国内線利用をする場合の利用便名。	String	0	1									NH976	
04	10	05-30	DomesticReturnFlightDepartureAirport	復路国内線出発空港	復路・日本の国内線利用をする場合の出発空港。	String	0	1									NRT	
04	10	05-31	DomesticReturnFlightDepartureTime	復路国内線出発時間	復路・日本の国内線利用をする場合の出発予定時間。	Time	0	1								HH:MM	22:05	
04	10	05-32	DomesticReturnFlightArrivalAirport	復路国内線到着空港	復路・日本の国内線利用をする場合の到着空港。	String	0	1									KIX	
04	10	05-33	DomesticReturnFlightArrivalTime	復路国内線到着時間	復路・日本の国内線利用をする場合の到着予定時間。	Time	0	1								HH:MM	23:10	
04	10	05-34	Country	国籍または現住所のある国名	国籍のある国名、または現在居住地がある国名(ISO基準を利用)。	String	0	1									JP	
04	10	05-35	PostalCode	現住所郵便番号	郵便番号をセットする。	String	0	1									100-0001	
04	10	05-36	StateProvidence	現住所都道府県	都道府県名をセットする。	String	0	1									Kanagawaken	
04	10	05-37	CityName	現住所区市名	区市名をセットする。	String	0	1									Yokosuka	
04	10	05-38	AddressLine	現住所町村名	町村名をセットする。	String	0	1									Kaigundori	
04	10	05-39	StreetNumber	現住所番地名	番地名をセットする。	String	0	1									1-1-1	
04	10	05-40	PhoneNumber	電話番号	お客様の電話番号。通常はセットしない。個人予約の場合のみセットされる。	String	0	1									03-5348-1245	
04	10	05-41	EmergencyPhoneNumber	緊急連絡先	お客様の電話番号。通常はセットしない。個人予約の場合のみセットされる。	String	0	1									03-5348-1245	
04	10	05-42	PassportNumber	パスポート番号	お客様のパスポート番号。	String	0	1									FK1354658	
04	10	05-43	IssueDateOfPassport	パスポート番号発行年月日	お客様のパスポート発行年月日。	Date	0	1								CCYY-MM-DD	1999-08-06	
04	10	05-44	FFPCarrier	FFPキャリア	お客様のFFPキャリア。	String	0	1									JL	
04	10	05-45	FFPNumber	FFPNo.	お客様のFFP番号。	String	0	1									12365498	
		05-46	OptionalTourList			-	0	N										
04	10	05-46-01	OptionalTourCourseNumber	オプションツアーコース番号	参加するオプションツアーのコース番号。	String	0	1									DS002	
04	10	05-46-02	OptionalTourDate	オプションツアー参加日	参加するオプションツアーの催行日。	Date	0	1								CCYY-MM-DD	2003-08-10	
04	10	05-47	GuestMemorandum	お客様フリーノート	お客様に対する特別の情報。	String	0	N									VIP Toyota CEO	

3.4.11 取消連絡

取消連絡

取引データ種別	メッセージ番号	項目番号	項目名(英語)	項目名(日本語)	説明	型	出現回数		制約							サンプル	コメント		
							minOccurs	maxOccurs	enumeration	その他	fractionDigits	totalDigits	maxInclusive	minInclusive	maxLength			minLength	Length
	11		CancellationNotice	取消連絡	全面取消となる場合にのみ利用する(一部の取り消しは、変更を利用する)	-	1	1											
		01	TransactionType	情報区分		-	1	1											
04	11	01-01	DataFrom	送り元区分	FromRetailerを固定でセットする。	String	1	1							FromRetailer		FromRetailer		
04	11	01-02	DataClassification	データ種別	送り元からの電文目的をセットする。CancellationNoticeを固定でセットする。	String	1	1							CancellationNotice		CancellationNotice		
04	11	01-03	DataID	データID	データに対する特有の番号(付番については特にルール化ははからない)。送り元でユニークな番号とする。	String	1	1									MAP004E5606		
04	11	01-04	SystemDate	システム日付	この送信電文を作成したシステム日付。	Date	1	1									CCYY-MM-DD	2003-04-08	
04	11	01-05	SystemTime	システム時間	この送信電文を作成したシステム時間。	Time	1	1									HH:MM:SS	15:18:16	
		02	WholesalerInformation	ホールセラー情報		-	1	1											
04	11	02-01	WholesalerName	ホールセラー会社コード	ホールセラー会社コードを入れる。詳細運用は取引間で決める。	String	1	1										JPK	
04	11	02-02	WholesalerHostName	ホールセラーホスト名	ホールセラーのホスト名称を入れる。名称の付け方については任意であるが、一旦付けた名称の変更はできない。詳細運用は取引間で決める。	String	1	1										Axess	
04	11	02-03	WholesalerCPUAddress	ホールセラー宛先指定	ホールセラーの識別に利用。詳細運用は取引間で決める(必ずしも利用を必要はない)。	String	0	1										-	
		03	RetailerInformation	リテラー情報		-	1	1											
04	11	03-01	RetailerCompanyName	リテラー会社コード	リテラー会社コードを入れる。詳細運用は取引間で決める。	String	1	1										ABC	
04	11	03-02	RetailerCPUAddress	リテラー会社認識コード	ホールセラーホストが正しいリテラーかどうかを判定するための認識番号をセットする。詳細運用は取引間で決める。	String	1	1										1234567899	
04	11	03-03	RetailerOfficeName	リテラー販売箇所名	リテラーの販売箇所名称。詳細運用は取引間で決める。	String	1	1										Kasumigaseki	
04	11	03-04	RetailerOfficeCode	リテラー販売箇所コード	リテラー販売箇所名称のコードをセットする。詳細運用は取引間で決める。	String	1	1										123456	
04	11	03-05	RetailerPhoneNumber	リテラー販売箇所電話番号	リテラー販売箇所の電話番号をセットする。	String	0	1										03-3592-1271	
04	11	03-06	RetailerPersonInCharge	リテラー販売箇所担当者名	リテラー販売箇所の担当者名を入れる。	String	0	1										ハセガワ	
		04	Cancellation	予約基本情報		-	1	1											
04	11	04-01	BookingNumber	予約管理番号	ホールセラーが管理する予約番号。ステイタスがOKかWLのときにのみ付番する(付番については特にルール化ははからない)。	String	0	1										A1234546	
04	11	04-02	PackageCourseCode	商品(コース)コード	商品コースNoをセットする(付番については特にルール化ははからない)。	String	0	1										Z-14N	
04	11	04-03	SubCourseCode	商品(コース)コード補助	商品コースNoを補助するコードをもっている場合にセットする(付番については特にルール化ははからない)。	String	0	1										A01	
04	11	04-04	DepartureDate	出発年月日	出発年月日をセットする。	Date	1	1									CCYY-MM-DD	2003-08-15	

3.4.12 取消連絡に対する回答

取消回答

取引データ種別	メッセージ番号	項目番号	項目名(英語)	項目名(日本語)	説明	型	出現回数		制約							サンプル	コメント	
							minOccurs	maxOccurs	enumeration	その他	fractionDigits	totalDigits	maxInclusive	minInclusive	maxLength			minLength
	12		CancellationNoticeReply	取消回答		-	1	1										
		01	TransactionType	情報区分		-	1	1										
04	12	01-01	DataFrom	送り元区分	FromWholesalerを固定でセットする。	String	1	1						FromWholesaler		FromWholesaler		
04	12	01-02	DataClassification	データ種別	送り元からの電文目的をセットする。CancellationNoticeReply を固定でセットする。	String	1	1						CancellationNoticeReply		CancellationNoticeReply		
04	12	01-03	DataID	データID	データに対する特有の番号(付番については特にルール化ははからない)。送り元でユニークな番号とする。	String	1	1								MAP004E5606		
04	12	01-04	SystemDate	システム日付	この送信電文を作成したシステム日付。	Date	1	1							CCYY-MM-DD	2003-04-08		
04	12	01-05	SystemTime	システム時間	この送信電文を作成したシステム時間。	Time	1	1							HH:MM:SS	15:18:16		
		02	WholesalerInformation	ホールセラー情報		-	1	1										
04	12	02-01	WholesalerName	ホールセラー会社コード	ホールセラー会社コードを入れる。詳細運用は取引間で決める。	String	1	1								JPK		
04	12	02-02	WholesalerHostName	ホールセラーホスト名	ホールセラーのホスト名称を入れる。名称の付け方については任意であるが、一旦付けた名称の変更はできない。詳細運用は取引間で決める。	String	1	1								Axess		
04	12	02-03	WholesalerCPUAddress	ホールセラー宛先指定	ホールセラーの識別に利用。詳細運用は取引間で決める(必ずしも利用を必要はない)。	String	0	1								-		
		03	RetailerInformation	リテラー情報		-	1	1										
04	12	03-01	RetailerCompanyName	リテラー会社コード	リテラー会社コードを入れる。詳細運用は取引間で決める。	String	1	1								ABC		
04	12	03-02	RetailerCPUAddress	リテラー会社認識コード	ホールセラーホストが正しいリテラーかどうかを判定するための認識番号をセットする。詳細運用は取引間で決める。	String	1	1								1234567899		
04	12	03-03	RetailerOfficeName	リテラー販売箇所名	リテラーの販売箇所名称。詳細運用は取引間で決める。	String	1	1								Kasumigaseki		
04	12	03-04	RetailerOfficeCode	リテラー販売箇所コード	リテラー販売箇所名称のコードをセットする。詳細運用は取引間で決める。	String	1	1								123456		
04	12	03-05	RetailerPhoneNumber	リテラー販売箇所電話番号	リテラー販売箇所の電話番号をセットする。	String	0	1								03-3592-1271		
04	12	03-06	RetailerPersonInCharge	リテラー販売箇所担当者名	リテラー販売箇所の担当者名を入れる。	String	0	1								ハセガワ		
		04	Cancellation	予約基本情報		-	1	1										
04	12	04-01	Status	処理結果	ホールセラー側の内部処理が正当に終わったことを示す。固定でCancelledをセットする。	String	1	1						Cancelled		Cancelled		
04	12	04-02	BookingNumber	予約管理番号	ホールセラーが管理する予約番号。ステータスがOKかWLのときにのみ付番する(付番については特にルール化ははからない)。	String	0	1								A1234546		
04	12	04-03	PackageCourseCode	商品(コース)コード	商品コースNoをセットする(付番については特にルール化ははからない)。	String	1	1								Z-14N		
04	12	04-04	SubCourseCode	商品(コース)コード補助	商品コースNoを補助するコードをもっている場合にセットする(付番については特にルール化ははからない)。	String	0	1								A01		
04	12	04-05	DepartureDate	出発年月日	出発年月日をセットする。	Date	1	1							CCYY-MM-DD	2003-08-15		
04	12	04-06	CancellationNumber	取消処理番号	ホールセラーシステムが付与する取消処理番号(付番については特にルール化ははからない)。	String	1	1								7777777		
04	12	04-07	CancellationDate	取消処理日	取消し処理年月日。	Date	0	1							CCYY-MM-DD	2003-04-19		
04	12	04-08	CancellationTime	取消処理時間	取消し処理時間。	Time	0	1							HH:MM:DD	23:45:50		
04	12	04-09	AppliedCancellationFee	取消料有無	取消料がかかる場合にはYes、かからない場合にはNoをセットする。	String	0	1						Yes No		Yes		
04	12	04-10	CancellationFee	取消料金額	取消料金額。	Integer	0	1								50000		
04	12	04-11	CommissionAmount	取消料に対する販売店手数料	取消料に対する販売店への手数料金額。	Integer	0	1								5000		

3.4.13 販売状況データ (日次・週定例夜間バッチデータ)

販売状況データ1

取引データ種別	メッセージ番号	項目番号	項目名(英語)	項目名(日本語)	説明	型	出現回数		制約							サンプル	コメント
							minOccurs	maxOccurs	Length	minLength	maxLength	minInclusive	maxInclusive	totalDigits	fractionDigits		
		13	BookingDataReport	販売状況データ	(日次または週次バッチデータ) *ホールセラーからリテラーに対して全予約データ(WL中のもも含む)を日次または週定例で提供する *同日中の予約取消変更操作は可能であればすべて相殺したあとのデータを提供する。 (日次提供はその当日のログ、週次の場合は決まった期間の全ログデータが対象 - 予約、変更、取消操作分)	-	1	1									
		01	TransactionType	情報区分		-	1	1									
04	13	01-01	DataFrom	送り元区分	FromWholesalerを固定でセットする。	String	1	1						FromWholesaler		FromWholesaler	
04	13	01-02	DataClassification	データ種別	送り元からの電文目的をセットする:BookingDataReportを固定でセットする。	String	1	1						BookingDataReport		BookingDataReport	
04	13	01-03	DataID	データID	データに対する特有の番号(付番については特にルール化ははからない)。送り元でユニークな番号とする。	String	1	1								MAP004E5606	
04	13	01-04	SystemDate	システム日付	この送信電文を作成したシステム日付。	Date	1	1							CCYY-MM-DD	2003-04-08	
04	13	01-05	SystemTime	システム時間	この送信電文を作成したシステム時間。	Time	1	1							HH:MM:SS	15:18:16	
		02	WholesalerInformation	ホールセラー情報		-	1	1									
04	13	02-01	WholesalerName	ホールセラー会社コード	ホールセラー会社コードを入れる。詳細運用は取引間で決める。	String	1	1								JPK	
04	13	02-02	WholesalerHostName	ホールセラーホスト名	ホールセラーのホスト名称を入れる。名称の付け方については任意であるが、一旦付けた名称の変更はできない。詳細運用は取引間で決める。	String	1	1								Axess	
04	13	02-03	WholesalerCPUAddress	ホールセラー宛先指定	ホールセラーの識別に利用。詳細運用は取引間で決める(必ずしも利用をする必要はない)。	String	0	1								-	
		03	RetailerInformation	リテラー情報		-	1	1									
04	13	03-01	RetailerCompanyName	リテラー会社コード	リテラー会社コードを入れる。詳細運用は取引間で決める。	String	1	1								ABC	
		04	TourSalesInformationList	販売箇所販売状況データ		-	1	N									
		04-01	RetailerSalesOfficeInformation	リテラー販売箇所情報		-	1	1									
04	13	04-01-01	RetailerOfficeName	リテラー販売箇所名	販売代理店の営業所名称。	String	1	1								亜細亜旅行中野店	
04	13	04-01-02	RetailerOfficeCode	リテラー販売箇所コード	販売代理店・営業所(支店)名称をコード、またはテキストでセットする。	String	0	1								123	
04	13	04-01-03	RetailerPhoneNumber	リテラー販売箇所電話番号	リテラー販売箇所の電話番号をセットする。	String	0	1								03-3592-1271	
04	13	04-01-04	RetailerPersonInCharge	リテラー販売箇所担当者名	リテラー販売箇所の担当者名を入れる。	String	0	1								ハセガワ	
		04-02	TourSalesInformation	申し込み毎販売状況データ		-	1	1									
04	13	04-02-01	Status	ステータス	ホールセラーからの回答ステータス。OK、WL、Cancelledのいずれか。	String	1	1						OK WL Cancelled		OK	
04	13	04-02-02	BookingNumber	予約管理番号	ホールセラーが管理する予約番号(付番については特にルール化ははからない)。	String	0	1								A1234546	
04	13	04-02-03	PersonalNumber	個人管理番号	個人を特定するために付与する番号(付番については特にルール化ははからない)。	String	0	1								004-007	
04	13	04-02-04	DateOfBookingRecord	予約記録作成日	予約データを作成した日付。	Date	0	1							CCYY-MM-DD	2003-07-10	
04	13	04-02-05	TimeOfBookingRecord	予約記録作成時間	予約データを作成した時間。	Time	0	1							HH:MM:SS	15:23:11	
04	13	04-02-06	PackageCourseCode	商品(コース)コード	商品コースNoをセットする(付番については特にルール化ははからない)。	String	1	1								Z-14N	
04	13	04-02-07	SubCourseCode	商品(コース)コード補助	商品コースNoを補助するコードをもっている場合にセットする(付番については特にルール化ははからない)。	String	0	1								A01	
04	13	04-02-08	PackageCourseName	商品(コース)名称	商品名称。	String	0	1								夏得スイス8日間	
04	13	04-02-09	PackageBrandName	商品ブランド名称	商品ブランド名称またはコード(運用詳細についてはホールセラールールによる)。	String	0	1								NOE	
04	13	04-02-10	PackageArea	商品方面コード	商品の方面コードまたは名称。例:ASI、HWI、America、ヨーロッパなど(運用詳細についてはホールセラールールによる)。	String	0	1								ASI	
04	13	04-02-11	PackageSubArea	商品サブ方面コード	商品のサブ方面コードまたは名称。例:HKG、KOR、西海岸、イタリアなど(運用詳細についてはホールセラールールによる)。	String	0	1								HongKong	
04	13	04-02-12	DepartureDate	出発年月日	出発年月日をセットする。	Date	1	1							CCYY-MM-DD	2003-08-15	
04	13	04-02-13	Shubetsu	予約種別	予約種別を任意でセットする(運用法はホールセラールールによる)。	String	0	1								1	
04	13	04-02-14	SentakuCode	選択コード	選択コードを任意でセットする(運用法はホールセラールールによる)。	String	0	1								A	
04	13	04-02-15	MealCode	食事コード	食事区分を任意でセットする(運用法はホールセラールールによる)。	String	0	1								1	
04	13	04-02-16	SightseeingCode	観光コード	観光区分を任意でセットする(運用法はホールセラールールによる)。	String	0	1								2	
04	13	04-02-17	FareType	運賃タイプ	Y、Cなどの座席クラス(運用法はホールセラールールによる)。	String	0	1								C	
04	13	04-02-18	Area	出発地	商品造成箇所(地域)、出発空港所在地など(運用法はホールセラールールによる)。	String	0	1								NRT	
04	13	04-02-19	OuroCode	往路コード	往路コードを任意でセットする(運用法はホールセラールールによる)。	String	0	1								JLAAA01	
04	13	04-02-20	FukuroCode	復路コード	復路コードを任意でセットする(運用法はホールセラールールによる)。	String	0	1								JLBBB01	
04	13	04-02-21	TotalPax	利用者合計	ツアー全体の人数(幼児を含むすべての人数)。	Integer	0	1								4	
04	13	04-02-22	TotalAdultPax	大人人数合計(12歳以上)	大人料金を適用する人数合計。	Integer	1	1								2	

販売状況データ2

取引データ種別	メッセージ番号	項目番号	項目名(英語)	項目名(日本語)	説明	型	出現回数		制約							サンプル	コメント	
							minOccurs	maxOccurs	Length	minLength	maxLength	minInclusive	maxInclusive	totalDigits	fractionDigits			enumeration
04	13	04-02-23	TotalChildPax	子供人数合計(2歳から11歳)	通常の子供料金の人数合計。	Integer	0	1									1	
04	13	04-02-24	TotalChildNoBed	子供人数合計(ベッド利用なし)	ベッドを必要としない子供の人数合計(料金設定がある場合に利用する)。	Integer	0	1									1	
04	13	04-02-25	TotalInfantPax	幼児人数合計(0~1歳)	通常の幼児料金の人数合計。	Integer	0	1									1	
04	13	04-02-26	TotalInfantAsChildPax	幼児子ども扱い人数合計	1歳未満であるが飛行機の座席のみを利用、ベッドその他のサービスは利用しない幼児の人数(料金設定がある場合に利用する)。	Integer	0	1									0	
04	13	04-02-27	TotalLandOnlyAdultPax	ランドオンリー大人人数合計(12歳以上)	ランドオンリー扱いになる大人の人員合計。	Integer	0	1									0	
04	13	04-02-28	TotalLandOnlyChildPax	ランドオンリー子供人数合計(2歳から11歳)	ランドオンリー扱いになる小児の人員合計。	Integer	0	1									0	
04	13	04-02-29	TotalRoomCount	利用総客室数	利用総客室数。	Integer	0	1									1	
04	13	04-02-30	TwinRoomCount	ツイン数(TB)	このレコード(ツアー)でのTwinRoom数。	Integer	0	1									0	
04	13	04-02-31	SingleRoomCount	シングル数(SB)	このレコード(ツアー)でのSingleRoom数。	Integer	0	1									0	
04	13	04-02-32	TwinSoleUseCount	ツインの一人利用数(SV)	このレコード(ツアー)でのTwinSoleUseRoom数。二つベッドがある部屋を一人で利用する場合に利用。	Integer	0	1									0	
04	13	04-02-33	TripleCount	トリプル数(TP)	このレコード(ツアー)でのTripleRoom数(ThreeBedsが入る部屋を意味する。1Bedが簡易ベッドであるかいないかの区分はしない)。	Integer	0	1									1	
04	13	04-02-34	OtherTypeCount	その他室タイプ数(OT)	このレコード(ツアー)でのOtherRoomType数(上記に該当しないものすべてを含む)。	Integer	0	1									0	
04	13	04-02-35	SBIvoluntaryCount	相部屋可人数	相部屋希望者数。	Integer	0	1									0	
04	13	04-02-36	RepresentativeSurName	代表者氏名(英字)姓	代表者氏名(英字)-姓をセットする。	String	0	1									TANAKA	
04	13	04-02-37	RepresentativeGivenName	代表者氏名(英字)名	代表者氏名(英字)-姓名のうち、名の方をセットする。	String	0	1									KAKUEI	
04	13	04-02-38	NamePrefix	肩書	Mr,Mrs,Miss,Ms,Dr,Otherの中のいずれかをセットする。	String	0	1						Mr Mrs Miss Ms Dr Other		Mr		
04	13	04-02-39	TypeOfGroup	参加形態	ホールセラーが持っている独自の参加形態コード。	String	0	1									GP	
04	13	04-02-40	AdditionalServiceRequest	追加手配リクエスト	追加手配の内容。	String	0	1										
04	13	04-02-41	FruitsBasket	フルーツバスケット	フルーツバスケットの情報をセットする。入力値は定めず。	String	0	1									Deluxe	
04	13	04-02-42	BasicTourFare	基本旅行代金	大人1/2ツイン料金を基本として表示(1/2ツインがない場合には基本料金の順ずるものをセットする)。	Integer	0	1									168900	
04	13	04-02-43	TotalTourFare	旅行代金総額	旅行代金総額。	Integer	0	1									456800	
04	13	04-02-44	BasicCommissionPercentage	基本販売手数料率	基本手数料(パーセンテージ)。オプションとかシングル料金などで手数料率が異なるものは含まない。	Integer	0	1									5	
04	13	04-02-45	TotalCommissionAmount	販売手数料額	リテラーに支払われる販売手数料額。	Integer	0	1									30500	
04	13	04-02-46	TotalDomesticAirportTax	国内空港税合計	国内空港使用料合計額。	Integer	0	1									5500	
04	13	04-02-47	TotalOverseasAirportTax	海外空港税概算合計	海外空港税合計額。	Integer	0	1									15300	
04	13	04-02-48	TotalOtherFee	その他金額	その他の料金があった場合に合計額を含める(手数料対象外のみ)。	Integer	0	1										
04	13	04-02-49	CancellationNumber	取消処理番号	ホールセラーシステムが付与する取消処理済番号(付番については特にルール化ははからない)。	String	1	1									777777	
04	13	04-02-50	CancellationDate	取消処理日	取消し処理年月日。	Date	0	1								CCYY-MM-DD	2003-04-19	
04	13	04-02-51	CancellationTime	取消処理時間	取消し処理時間。	Time	0	1								HH:MM:SS	23:45:55	
04	13	04-02-52	AppliedCancellationFee	取消料有無	取消料がかかる場合にはYes、かからない場合にはNoをセットする。	String	0	1						Yes No			Yes	
04	13	04-02-53	CancellationFee	取消料金額	取消料金額。	Integer	0	1									50000	
04	13	04-02-54	CommissionAmount	取消料に対する販売店手数料	取消料に対する販売店への手数料金額。	Integer	0	1									5000	
04	13	04-02-55	DateOfDataCreation	データ作成日	このレコードを作成した年月日。	Date	1	1								CCYY-MM-DD	2002-03-29	
04	13	04-02-56	TimeOfDataCreation	データ作成時間	このレコードを作成した時間。	Time	1	1								HH:MM:SS	23:15:19	

3.4.14 精算・決済データ(月定例一括データ)

精算・決済データ

取引データ種別	メッセージ番号	項目の番号	項目名(英語)	項目名(日本語)	説明	型	出現回数		制約							サンプル	コメント
							minOccurs	maxOccurs	Length	minLength	maxLength	minInclusive	maxInclusive	totalDigits	fractionDigits		
	14		InvoiceData	精算・決済データ		-	1	1									
		01	TransactionType	情報区分		-	1	1									
04	14	01-01	DataFrom	送り元区分	FromWholesalerを固定でセットする。	String	1	1						FromWholesaler		FromWholesaler	
04	14	01-02	DataClassification	データ種別	送り元からの電文目的をセットする: InvoiceDataを固定でセットする。	String	1	1						InvoiceData		InvoiceData	
04	14	01-03	DataID	データID	データに対する特有の番号(付番については特にルール化ははからない)。送り元でユニークな番号とする。	String	1	1								MAP004E5606	
04	14	01-04	SystemDate	システム日付	この送信電文を作成したシステム日付。	Date	1	1							CCYY-MM-DD	2003-04-08	
04	14	01-05	SystemTime	システム時間	この送信電文を作成したシステム時間。	Time	1	1							HH:MM:SS	15:18:16	
		02	WholesalerInformation	ホールセラー情報		-	1	1									
04	14	02-01	WholesalerName	ホールセラー会社コード	ホールセラー会社コードを入れる。詳細運用は取引間で決める。	String	1	1								JPK	
04	14	02-02	WholesalerHostName	ホールセラーホスト名	ホールセラーのホスト名称を入れる。名称の付け方については任意であるが、一旦付けた名称の変更はできない。詳細運用は取引間で決める。	String	1	1								Axess	
04	14	02-03	WholesalerCPUAddress	ホールセラー宛先指定	ホールセラーの識別に利用。詳細運用は取引間で決める(必ずしも利用する必要はない)。	String	0	1								-	
		03	RetailerInformation	リテラー情報		-	1	1									
04	14	03-01	RetailerCompanyName	リテラー会社コード	リテラー会社コードを入れる。詳細運用は取引間で決める。	String	1	1								ABC	
		04	InvoiceDetailList	インボイスデータ		-	1	N									
		04-01	RetailerSalesOfficeInformation	リテラー販売箇所情報		-	1	1									
04	14	04-01-01	RetailerOfficeName	リテラー販売箇所名	販売代理店の営業所名称。	String	1	1								亜細亜旅行中野店	
04	14	04-01-02	RetailerOfficeCode	リテラー販売箇所コード	販売代理店・営業所(支店)名称をコード、またはテキストでセットする。	String	0	1								123	
04	14	04-01-03	RetailerPhoneNumber	リテラー販売箇所電話番号	リテラー販売箇所の電話番号をセットする。	String	0	1								03-3592-1271	
04	14	04-01-04	RetailerPersonInCharge	リテラー販売箇所担当者名	リテラー販売箇所の担当者名を入れる。	String	0	1								ハセガワ	
		04-02	InvoiceDetail	インボイスデータ		-	1	1									
04	14	04-02-01	BookingNumber	予約管理番号	ホールセラーが管理する予約番号(付番については特にルール化ははからない)。	String	0	1								A1234546	
04	14	04-02-02	PersonalNumber	個人管理番号	個人を特定するために付与する番号(付番については特にルール化ははからない)。	String	0	1								004-007	
04	14	04-02-03	DateOfBookingRecord	予約記録作成日	予約データを作成した日付。	Date	0	1						CCYY-MM-DD	2003-07-10		
04	14	04-02-04	TimeOfBookingRecord	予約記録作成時間	予約データを作成した時間。	Time	0	1						HH:MM:SS	15:23:11		
04	14	04-02-05	PackageCourseCode	商品(コース)コード	商品コースNoをセットする(付番については特にルール化ははからない)。	String	1	1								Z-14N	
04	14	04-02-06	SubCourseCode	商品(コース)コード補助	商品コースNoを補助するコードをもっている場合にセットする(付番については特にルール化ははからない)。	String	0	1								A01	
04	14	04-02-07	PackageCourseName	商品(コース)名称	商品名称。	String	0	1								夏得スイス8日間	
04	14	04-02-08	PackageBrandName	商品ブランド名称	商品ブランド名称またはコード(運用詳細についてはホールセラールールによる)。	String	0	1								NOE	
04	14	04-02-09	PackageArea	商品方面コード	商品の方面コードまたは名称。例: ASI, HWI, America, ヨーロッパなど(運用詳細についてはホールセラールールによる)。	String	0	1								ASI	
04	14	04-02-10	PackageSubArea	商品サブ方面コード	商品のサブ方面コードまたは名称。例: HKG, KOR, 西海岸, イタリアなど(運用詳細についてはホールセラールールによる)。	String	0	1								HongKong	
04	14	04-02-11	DepartureDate	出発年月日	出発年月日をセットする。	Date	1	1						CCYY-MM-DD	2003-08-15		
04	14	04-02-12	Shubetsu	予約種別	予約種別を任意でセットする(運用法はホールセラールールによる)。	String	0	1								1	
04	14	04-02-13	SentakCode	選択コード	選択コードを任意でセットする(運用法はホールセラールールによる)。	String	0	1								A	
04	14	04-02-14	MealCode	食事コード	食事区分を任意でセットする(運用法はホールセラールールによる)。	String	0	1								1	
04	14	04-02-15	SightseeingCode	観光コード	観光区分を任意でセットする(運用法はホールセラールールによる)。	String	0	1								2	
04	14	04-02-16	FareType	運賃タイプ	Y, Cなどの座席クラス(運用法はホールセラールールによる)。	String	0	1								C	
04	14	04-02-17	Area	出発地	商品造成箇所(地域)、出発空港所在地など(運用法はホールセラールールによる)。	String	0	1								NRT	
04	14	04-02-18	OuroCode	往路コード	往路コードを任意でセットする(運用法はホールセラールールによる)。	String	0	1								JLAAA01	
04	14	04-02-19	FukuroCode	復路コード	復路コードを任意でセットする(運用法はホールセラールールによる)。	String	0	1								JLBBB01	
04	14	04-02-20	TotalPax	利用者合計	ツアー全体の人数(幼児を含むすべての人数)。	Integer	0	1								4	
04	14	04-02-21	TotalAdultPax	大人人数合計(12歳以上)	大人料金を適用する人数合計。	Integer	1	1								2	
04	14	04-02-22	TotalChildPax	子供人数合計(2歳から11歳)	通常の子供料金の人数合計。	Integer	0	1								1	
04	14	04-02-23	TotalChildNoBed	子供人数合計(ベッド利用なし)	ベッドを必要としない子供の人数合計(料金設定がある場合に利用する)。	Integer	0	1								1	
04	14	04-02-24	TotalInfantPax	幼児人数合計(0-1歳)	通常の子供料金の人数合計。	Integer	0	1								1	
04	14	04-02-25	TotalInfantAsChildPax	幼児も扱い人数合計	1歳未満であるが飛行機の座席のみを利用、ベッドその他のサービスは利用しない幼児の人数(料金設定がある場合に利用する)。	Integer	0	1								0	
04	14	04-02-26	TotalLandOnlyAdultPax	ランドオンリー大人人数合計(12歳以上)	ランドオンリー扱いになる大人の人数合計。	Integer	0	1								0	
04	14	04-02-27	TotalLandOnlyChildPax	ランドオンリー子供人数合計(2歳から11歳)	ランドオンリー扱いになる小児の人数合計。	Integer	0	1								0	
04	14	04-02-28	TotalRoomCount	利用総客室数	利用総客室数。	Integer	0	1								1	
04	14	04-02-29	TwinRoomCount	ツイン数(TB)	このレコード(ツアー)でのTwinRoom数。	Integer	0	1								0	
04	14	04-02-30	SingleRoomCount	シングル数(SB)	このレコード(ツアー)でのSingleRoom数。	Integer	0	1								0	
04	14	04-02-31	TwinSoleUseCount	ツインの一人利用数(SV)	このレコード(ツアー)でのTwinSoleUseRoom数。二つベッドがある部屋を一人で利用する場合に利用。	Integer	0	1								0	

精算・決済データ2

取引データ種別	メッセージ番号	項目の番号	項目名(英語)	項目名(日本語)	説明	型	出現回数		制約							サンプル	コメント		
							minOccurs	maxOccurs	Length	minLength	maxLength	minInclusive	maxInclusive	totalDigits	fractionDigits			enumeration	その他
04	14	04-02-32	TripleCount	トリプル数(TP)	このレコード(ツアー)でのTripleRoom数(ThreeBedsが入る部屋を意味する。1Bedが簡易ベッドであるかいないかの区分はしない)。	Integer	0	1									1		
04	14	04-02-33	OtherTypeCount	その他室タイプ数(OT)	このレコード(ツアー)でのOtherRoomType数(上記に該当しないものすべてを含む)。	Integer	0	1									0		
04	14	04-02-34	SBIvoluntaryCount	相部屋可人数	相部屋希望者数。	Integer	0	1									0		
04	14	04-02-35	RepresentativeSurName	代表者氏名(英字)姓	代表者氏名(英字)-姓をセットする。	String	0	1									TANAKA		
04	14	04-02-36	RepresentativeGivenName	代表者氏名(英字)名	代表者氏名(英字)-姓名のうち、名の方をセットする。	String	0	1									KAKUEI		
04	14	04-02-37	NamePrefix	肩書	Mr,Mrs,Miss,Ms,Dr,Otherの中のいずれかをセットする。	String	0	1						Mr Mrs Miss Ms Dr Other		Mr			
04	14	04-02-38	TypeOfGroup	参加形態	ホールセラーが持っている独自の参加形態コード。	String	0	1									GP		
04	14	04-02-39	AdditionalServiceRequest	追加手配リクエスト	追加手配の内容。	String	0	1											
04	14	04-02-40	FruitsBasket	フルーツバスケット	フルーツバスケットの情報をセットする。入力値は定めず。	String	0	1									Deluxe		
04	14	04-02-41	BasicTourFare	基本旅行代金	大人1/2ツイン料金を基本として表示(1/2ツインがない場合には基本料金に順ずるものをセットする)。	Integer	0	1									168900		
04	14	04-02-42	TotalTourFare	旅行代金総額	旅行代金総額。	Integer	0	1									456800		
04	14	04-02-43	BasicCommissionPercentage	基本販売手数料率	基本手数料(パーセンテージ)。オプションとかシングル料金などで手数料率が異なるものは含まない。	Integer	0	1									5		
04	14	04-02-44	TotalCommissionAmount	販売手数料額	リテラーに支払われる販売手数料額。	Integer	0	1									30500		
04	14	04-02-45	TotalDomesticAirportTax	国内空港税合計	国内空港使用料合計額。	Integer	0	1									5500		
04	14	04-02-46	TotalOverseasAirportTax	海外空港税概算合計	海外空港税合計額。	Integer	0	1									15300		
04	14	04-02-47	TotalOtherFee	その他金額	その他の料金があった場合に合計額を含める(手数料対象外のみ)。	Integer	0	1											
04	14	04-02-48	DateOfDataCreation	データ作成日	このレコードを作成した年月日。	Date	1	1							CCYY-MM-DD		2002-03-29		
04	14	04-02-49	TimeOfDataCreation	データ作成時間	このレコードを作成した時間。	Time	1	1							HH:MM:SS		23:15:19		
		04-03	GuestInvoiceInformation	個人毎インボイス明細	複数回繰り返す(代表者情報は除く)。	-	1	N											
04	14	04-03-01	PersonalNumber	個人管理番号	個人を特定するために付与する番号。予約回答時に受け取った番号を個人ごとにセットする(付番については特にルール化ははからない)。	String	0	1									004		
04	14	04-03-02	Representative	代表者区分	代表者(予約時に名前を報告した人)である場合にはRepresentativeをセットする。	String	0	1						Representative None			Representative		
04	14	04-03-03	SurName	姓	姓(Sur name と given name の区分をせずに管理をしている場合にはここにまとめてセットする)。	String	0	1									Koizumi		
04	14	04-03-04	GivenName	名	姓名の名の部分。given name。	String	0	1									Junichiro		
04	14	04-03-05	MiddleName	ミドルネーム	通常日本人では利用しない。	String	0	1									Kozokaikaku		
04	14	04-03-06	NamePrefix	肩書	Mr,Mrs,Miss,Ms,Dr,Otherの中のいずれかをセットする。	String	0	1						Mr Mrs Miss Ms Dr Other		Mr			
04	14	04-03-07	Gender	性別	Male, Femaleのいずれかをセットする。	String	0	1						Male Female			Male		
04	14	04-03-08	Age	年齢	日本出発日を基準とした年齢。	Integer	0	1									51		
04	14	04-03-09	DateOfBirth	生年月日	お客様の生年月日。	Date	0	1							CCYY-MM-DD		1951-01-29		
04	14	04-03-10	PersonType	大人子供区分	Adult(12以上)、Child(2~11)、Infant(0~1)の3種類がセットされる。	String	0	1						Adult Child Infant			Adult		
04	14	04-03-11	PersonSpecialType	料金区分	子供ベッド利用なし = ChildNoBed、幼児で飛行機座席のみを利用する子供扱い = InfantAsChild。	String	0	1						ChildNoBed InfantAsChild None			-		
04	14	04-03-12	LandOnly	ランドオンリー	ランドオンリーの情報(該当の場合LandOnlyのみのセット)。TravelAgency/TourOperator間で利用する。	String	0	1						LandOnly None			LandOnly		
04	14	04-03-13	MealCode	食事コード	食事区分を任意でセットする(運用法はホールセラールールによる)。	String	0	1									1		
04	14	04-03-14	Shubetsu	予約種別	予約種別を任意でセットする(運用法はホールセラールールによる)。	String	0	1									1		
04	14	04-03-15	SentakuCode	選択コード	選択コードを任意でセットする(運用法はホールセラールールによる)。	String	0	1									A		
04	14	04-03-16	SightseeingCode	観光コード	観光区分を任意でセットする(運用法はホールセラールールによる)。	String	0	1									2		
04	14	04-03-17	FareType	運賃タイプ	Y, Cなどの座席クラス(運用法はホールセラールールによる)。	String	0	1									C		
04	14	04-03-18	MealInformation	食事情報	食事に関する情報をセットする。運用は取引先との間で決める。入力値は定めず。	String	0	1										IncludingAmericanBreakfast	
04	14	04-03-19	DiscountInformation	割引種別	割引の情報がある場合にセットする(社員割引など。詳細はホールセラールールによる)。	String	0	1											
04	14	04-03-20	DomesticGoingFlightDate	往路国内線利用日	往路・日本の国内線利用をする場合の利用日。	Date	0	1							CCYY-MM-DD		2003-08-15		
04	14	04-03-21	DomesticGoingFlightNumber	往路国内線利用便名	往路・日本の国内線利用をする場合の利用便名。	String	0	1									NH141		
04	14	04-03-22	DomesticGoingFlightDepartureAirport	往路国内線出発空港	往路・日本の国内線利用をする場合の出発空港。	String	0	1									KIX		

精算・決済データ3

取引データ種別	メッセージ番号	項目番号	項目名(英語)	項目名(日本語)	説明	型	出現回数		制約							サンプル	コメント		
							minOccurs	maxOccurs	Length	minLength	maxLength	minInclusive	maxInclusive	totalDigits	fractionDigits			enumeration	その他
04	14	04-03-23	DomesticGoingFlightDepartureTime	往路国内線出発時間	往路・日本の国内線利用をする場合の出発予定時間。	Time	0	1									HH:MM	07:35	
04	14	04-03-24	DomesticGoingFlightArrivalAirport	往路国内線到着空港	往路・日本の国内線利用をする場合の到着空港。	String	0	1										NRT	
04	14	04-03-25	DomesticGoingFlightArrivalTime	往路国内線到着時間	往路・日本の国内線利用をする場合の到着予定時間。	Time	0	1									HH:MM	08:50	
04	14	04-03-26	DomesticReturnFlightDate	復路国内線利用日	復路・日本の国内線利用をする場合の利用日。	Date	0	1									CCYY-MM-DD	2003-08-23	
04	14	04-03-27	DomesticReturnFlightNumber	復路国内線利用便名	復路・日本の国内線利用をする場合の利用便名。	String	0	1										NH976	
04	14	04-03-28	DomesticReturnFlightDepartureAirport	復路国内線出発空港	復路・日本の国内線利用をする場合の出発空港。	String	0	1										NRT	
04	14	04-03-29	DomesticReturnFlightDepartureTime	復路国内線出発時間	復路・日本の国内線利用をする場合の出発予定時間。	Time	0	1									HH:MM	22:05	
04	14	04-03-30	DomesticReturnFlightArrivalAirport	復路国内線到着空港	復路・日本の国内線利用をする場合の到着空港。	String	0	1										KIX	
04	14	04-03-31	DomesticReturnFlightArrivalTime	復路国内線到着時間	復路・日本の国内線利用をする場合の到着予定時間。	Time	0	1									HH:MM	23:10	
04	14	04-03-32	Country	国籍または現住所のある国名	国籍のある国名、または現在居住地がある国名(ISO基準を利用)。	String	0	1										JP	
04	14	04-03-33	PostalCode	現住所郵便番号	郵便番号をセットする。	String	0	1										100-0001	
04	14	04-03-34	StateProvince	現住所都道府県	都道府県名をセットする。	String	0	1										Kanagawaken	
04	14	04-03-35	CityName	現住所区市名	区市名をセットする。	String	0	1										Yokosuka	
04	14	04-03-36	AddressLine	現住所町村名	町村名をセットする。	String	0	1										Kaigundori	
04	14	04-03-37	StreetNumber	現住所番地名	番地名をセットする。	String	0	1										1-1-1	
04	14	04-03-38	PhoneNumber	電話番号	お客様の電話番号。通常はセットしない。個人予約の場合のみセットされる。	String	0	1										03-5348-1245	
04	14	04-03-39	EmergencyPhoneNumber	緊急連絡先	お客様の電話番号。通常はセットしない。個人予約の場合のみセットされる。	String	0	1										03-5348-1245	
04	14	04-03-40	PassportNumber	パスポート番号	お客様のパスポート番号。	String	0	1										FK1354658	
04	14	04-03-41	IssueDateOfPassport	パスポート番号発行年月日	お客様のパスポート発行年月日。	Date	0	1									CCYY-MM-DD	1999-08-06	
04	14	04-03-42	FFPCarrier	FFPキャリア	お客様のFFPキャリア。	String	0	1										JL	
04	14	04-03-43	FFPNumber	FFPNo.	お客様のFFP番号。	String	0	1										12365498	
		04-03-44	OptionalTourList			-	0	N											
04	14	04-03-44-01	OptionalTourCourseNumber	オプションツアーコース番号	参加するオプションツアーのコース番号。	String	0	1										DS002	
04	14	04-03-44-02	OptionalTourDate	オプションツアー参加日	参加するオプションツアーの催行日。	Date	0	1									CCYY-MM-DD	2003-08-10	
04	14	04-03-45	TourFare	個人旅行代金総額	旅行代金総額(オプションツアー代金、シングル追加代金、その他を含む)。	Integer	0	1										100000	
04	14	04-03-46	BasicCommissionPercent	基本販売手数料率	基本手数料(パーセンテージ)。オプションとかシングル料金などで手数料率が異なるものは含まない。	Integer	0	1										5	
04	14	04-03-47	CommissionAmount	個人販売手数料額	リテラーに支払われる販売手数料額。	Integer	0	1										5000	
04	14	04-03-48	DomesticAirportTax	国内空港税	国内空港使用料合計額。	Integer	0	1										2040	
04	14	04-03-49	OverseasAirportTax	海外空港税概算	海外空港税合計額。	Integer	0	1										3800	
04	14	04-03-50	OtherFee	その他金額	その他の料金があった場合に合計額を含める(手数料対象外のみ)。	Integer	0	1										1000	
04	14	04-03-51	GuestMemorandum	お客様フリーノート	お客様に対する特別の情報。	String	0	N										VIP Toyota CEO	
04	14	04-03-52	GusetNameReportStatus	氏名報告完了情報	全員の氏名報告が完了しているか否かの情報をセットする。完了=Finished、未完了=Unfinished。	String	1	1									Finished Unfinished	Finished	

3.4.15 取消料データ (月定例一括データ)

取消料データ

取引データ種別	メッセージ番号	項目番号	項目名(英語)	項目名(日本語)	説明	型	出現回数							制約		サンプル	コメント
							minOccurs	maxOccurs	Length	minLength	maxLength	minInclusive	maxInclusive	totalDigits	fractionDigits		
	15		CancellationInvoiceData	取消料データ	同日中の予約取消変更操作はすべて相殺したあとのデータを提供する。	-	1	1									
		01	TransactionType	情報区分		-	1	1									
04	15	01-01	DataFrom	送り元区分	FromWholesalerを固定でセットする。	String	1	1					FromWholesaler			FromWholesaler	
04	15	01-02	DataClassification	データ種別	送り元からの電文目的をセットする:CancellationInvoiceDataを固定でセットする。	String	1	1					CancellationInvoiceData			CancellationInvoiceData	
04	15	01-03	DataID	データID	データに対する特有の番号(付番については特にルール化ははからない)。送り元でユニークな番号とする。	String	1	1								MAP004E5606	
04	15	01-04	SystemDate	システム日付	この送信電文を作成したシステム日付。	Date	1	1							CCYY-MM-DD	2003-04-08	
04	15	01-05	SystemTime	システム時間	この送信電文を作成したシステム時間。	Time	1	1							HH:MM:SS	15:18:16	
		02	WholesalerInformation	ホールセラー情報		-	1	1									
04	15	02-01	WholesalerName	ホールセラー会社コード	ホールセラー会社コードを入れる。詳細運用は取引間で決める。	String	1	1								JPK	
04	15	02-02	WholesalerHostName	ホールセラーホスト名	ホールセラーのホスト名称を入れる。名称の付け方については任意であるが、一旦付けた名称の変更はできない。詳細運用は取引間で決める。	String	1	1								Axess	
04	15	02-03	WholesalerCPUAddress	ホールセラー宛先指定	ホールセラーの識別に利用。詳細運用は取引間で決める(必ずしも利用をする必要はない)。	String	0	1								-	
		03	RetailerInformation	リテラー情報		-	1	1									
04	15	03-01	RetailerCompanyName	リテラー会社コード	リテラー会社コードを入れる。詳細運用は取引間で決める。	String	1	1								ABC	
		04	CancellationDataList	販売箇所取消料金データ		-	1	N									
		04-01	RetailerSalesOfficeInformation	リテラー販売箇所情報		-	1	1									
04	15	04-01-01	RetailerOfficeName	リテラー販売箇所名	販売代理店の営業所名称。	String	1	1								垂細垂旅行中野店	
04	15	04-01-02	RetailerOfficeCode	リテラー販売箇所コード	販売代理店・営業所(支店)名称をコード、またはテキストでセットする。	String	0	1								123	
04	15	04-01-03	RetailerPhoneNumber	リテラー販売箇所電話番号	リテラー販売箇所の電話番号をセットする。	String	0	1								03-3592-1271	
04	15	04-01-04	RetailerPersonInCharge	リテラー販売箇所担当者名	リテラー販売箇所の担当者名を入れる。	String	0	1								ハセガワ	
		04-02	CancellationData	取消料金データ		-	1	1									
04	15	04-02-01	Status	処理結果	取消しデータであることを示す。固定でCancelledをセットする。	String	1	1					Cancelled			Cancelled	
04	15	04-02-02	BookingNumber	予約管理番号	ホールセラーが管理する予約番号。ステータスがOKかWLのときのみ付番する(付番については特にルール化ははからない)。	String	0	1								A1234546	
04	15	04-02-03	DateOfBookingRecord	予約記録作成日	予約データを作成した日付。	Date	0	1							CCYY-MM-DD	2003-07-10	
04	15	04-02-04	TimeOfBookingRecord	予約記録作成時間	予約データを作成した時間。	Time	0	1							HH:MM:SS	15:23:11	
04	15	04-02-05	PackageCourseCode	商品(コース)コード	商品コースNoをセットする(付番については特にルール化ははからない)。	String	1	1								Z-14N	
04	15	04-02-06	SubCourseCode	商品(コース)コード補助	商品コースNoを補助するコードをもっている場合にセットする(付番については特にルール化ははからない)。	String	0	1								A01	
04	15	04-02-07	PackageCourseName	商品(コース)名称	商品名称。	String	0	1								夏得スイス8日間	
04	15	04-02-08	PackageBrandName	商品(コース)ブランド名称	商品ブランド名称またはコード(運用詳細についてはホールセラールールによる)。	String	0	1								NOE	
04	15	04-02-09	PackageArea	商品(コース)方面コード	商品の方面コードまたは名称。例:ASI、HWI、America、ヨーロッパなど(運用詳細についてはホールセラールールによる)。	String	0	1								ASI	
04	15	04-02-10	PackageSubArea	商品(コース)サブ方面コード	商品のサブ方面コードまたは名称。例:HKG、KOR、西海岸、イタリアなど(運用詳細についてはホールセラールールによる)。	String	0	1								HongKong	
04	15	04-02-11	CancellationNumber	取消処理番号	ホールセラーシステムが付与する取消処理番号(付番については特にルール化ははからない)。	String	1	1								7777777	
04	15	04-02-12	CancellationDate	取消処理日	取消し処理年月日。	Date	0	1							CCYY-MM-DD	2003-04-19	
04	15	04-02-13	CancellationTime	取消処理時間	取消し処理時間。	Time	0	1							HH:MM:SS	23:45:55	
04	15	04-02-14	CancellationFee	取消料金額	取消料金額。	Integer	0	1								50000	
04	15	04-02-15	CommissionAmount	取消料に対する販売店手数料	取消料に対する販売店への手数料金額。	Integer	0	1								5000	
04	15	04-02-16	DateOfDataCreation	データ作成日	このレコードを作成した年月日。	Date	1	1							CCYY-MM-DD	2002-03-29	
04	15	04-02-17	TimeOfDataCreation	データ作成時間	このレコードを作成した時間。	Time	1	1							HH:MM:SS	23:15:19	

付録 A (参考) TravelXML のスキーマおよびインスタンス

1 国内取引データのスキーマ

1.1 在庫からの予約通知連絡(予約通知・変更・取消)のスキーマ(XML Schema)

```
<?xml version="1.0" encoding="UTF-8"?>
<xs:schema xmlns:xs="http://www.w3.org/2001/XMLSchema" elementFormDefault="qualified">
  <xs:element name="AccommodationArea" type="xs:string"/>
  <xs:element name="AccommodationCPUAddress" type="xs:string"/>
  <xs:element name="AccommodationCode" type="xs:string"/>
  <xs:element name="AccommodationConfirmationNumber" type="xs:integer"/>
  <xs:element name="AccommodationEmail" type="xs:string"/>
  <xs:element name="AccommodationInformation">
    <xs:complexType>
      <xs:sequence>
        <xs:element ref="AccommodationArea" minOccurs="0"/>
        <xs:element ref="AccommodationName"/>
        <xs:element ref="AccommodationCode" minOccurs="0"/>
        <xs:element ref="ChainName" minOccurs="0"/>
        <xs:element ref="AccommodationPersonInCharge" minOccurs="0"/>
        <xs:element ref="AccommodationEmail" minOccurs="0"/>
        <xs:element ref="AccommodationPhoneNumber" minOccurs="0"/>
        <xs:element ref="BankList" minOccurs="0" maxOccurs="unbounded"/>
        <xs:element ref="AccommodationCPUAddress" minOccurs="0"/>
      </xs:sequence>
    </xs:complexType>
  </xs:element>
  <xs:element name="AccommodationName" type="xs:string"/>
  <xs:element name="AccommodationPersonInCharge" type="xs:string"/>
  <xs:element name="AccommodationPhoneNumber" type="xs:string"/>
  <xs:element name="AdjustmentFee" type="xs:integer"/>
  <xs:element name="AllotmentBookingReport">
    <xs:complexType>
      <xs:sequence>
        <xs:element ref="TransactionType"/>
        <xs:element ref="AccommodationInformation"/>
        <xs:element ref="SalesOfficeInformation"/>
        <xs:element ref="BasicInformation"/>
        <xs:element ref="BasicRateInformation"/>
      </xs:sequence>
    </xs:complexType>
  </xs:element>
</xs:schema>
```

TravelXML Ver1.1 (勸告案) 仕様書

```

1         <xs:element ref="RoomInformationList" maxOccurs="unbounded"/>
2     </xs:sequence>
3 </xs:complexType>
4 </xs:element>
5 <xs:element name="AssignedRoomNumber" type="xs:string"/>
6 <xs:element name="BankAccountClassification">
7     <xs:simpleType>
8         <xs:restriction base="xs:string">
9             <xs:enumeration value="普通"/>
10            <xs:enumeration value="当座"/>
11            <xs:enumeration value="別段"/>
12            <xs:enumeration value="貯蓄"/>
13        </xs:restriction>
14    </xs:simpleType>
15 </xs:element>
16 <xs:element name="BankAccountName" type="xs:string"/>
17 <xs:element name="BankAccountNumber" type="xs:integer"/>
18 <xs:element name="BankBranchName" type="xs:string"/>
19 <xs:element name="BankList">
20     <xs:complexType>
21         <xs:sequence>
22             <xs:element ref="BankName" minOccurs="0"/>
23             <xs:element ref="BankAccountNumber" minOccurs="0"/>
24             <xs:element ref="BankBranchName" minOccurs="0"/>
25             <xs:element ref="BankAccountClassification" minOccurs="0"/>
26             <xs:element ref="BankAccountName" minOccurs="0"/>
27         </xs:sequence>
28     </xs:complexType>
29 </xs:element>
30 <xs:element name="BankName" type="xs:string"/>
31 <xs:element name="BanquetRoom">
32     <xs:simpleType>
33         <xs:restriction base="xs:string">
34             <xs:enumeration value="Banquet"/>
35         </xs:restriction>
36     </xs:simpleType>
37 </xs:element>
38 <xs:element name="BareNetRate" type="xs:integer"/>
39 <xs:element name="BasicInformation">
40     <xs:complexType>
41         <xs:sequence>

```

TravelXML Ver1.1 (勸告案) 仕様書

1 <xs:element ref="TravelAgencyBookingNumber"/>
2 <xs:element ref="TravelAgencyBookingDate"/>
3 <xs:element ref="TravelAgencyBookingTime" minOccurs="0"/>
4 <xs:element ref="TravelAgencyReportNumber" minOccurs="0"/>
5 <xs:element ref="AccommodationConfirmationNumber" minOccurs="0"/>
6 <xs:element ref="GuestOrGroupNameSingleByte"/>
7 <xs:element ref="GuestOrGroupNameDoubleByte" minOccurs="0"/>
8 <xs:element ref="GuestOrGroupKanjiName" minOccurs="0"/>
9 <xs:element ref="GroupNameWelcomeBoard" minOccurs="0"/>
10 <xs:element ref="CheckInDate"/>
11 <xs:element ref="CheckInTime" minOccurs="0"/>
12 <xs:element ref="CheckOutDate" minOccurs="0"/>
13 <xs:element ref="CheckOutTime" minOccurs="0"/>
14 <xs:element ref="Nights"/>
15 <xs:element ref="Transportaion" minOccurs="0"/>
16 <xs:element ref="CoachCount" minOccurs="0"/>
17 <xs:element ref="CoachCompany" minOccurs="0"/>
18 <xs:element ref="TotalRoomCount"/>
19 <xs:element ref="GrandTotalPaxCount" minOccurs="0"/>
20 <xs:element ref="TotalPaxMaleCount" minOccurs="0"/>
21 <xs:element ref="TotalPaxFemaleCount" minOccurs="0"/>
22 <xs:element ref="TotalChildA70Count" minOccurs="0"/>
23 <xs:element ref="TotalChildB50Count" minOccurs="0"/>
24 <xs:element ref="TotalChildC30Count" minOccurs="0"/>
25 <xs:element ref="TotalChildDNoneCount" minOccurs="0"/>
26 <xs:element ref="TotalChildOtherCount" minOccurs="0"/>
27 <xs:element ref="TotalTourConductorCount" minOccurs="0"/>
28 <xs:element ref="TotalCoachDriverCount" minOccurs="0"/>
29 <xs:element ref="TotalGuideCount" minOccurs="0"/>
30 <xs:element ref="TypeOfGroup" minOccurs="0"/>
31 <xs:element ref="Status" minOccurs="0"/>
32 <xs:element ref="PackageType" minOccurs="0"/>
33 <xs:element ref="PackagePlanName" minOccurs="0"/>
34 <xs:element ref="PackagePlanCode" minOccurs="0"/>
35 <xs:element ref="PackagePlanContent" minOccurs="0"/>
36 <xs:element ref="MealCondition"/>
37 <xs:element ref="SpecificMealCondition" minOccurs="0"/>
38 <xs:element ref="MealPlace" minOccurs="0"/>
39 <xs:element ref="BanquetRoom" minOccurs="0"/>
40 <xs:element ref="ModificationType" minOccurs="0"/>
41 <xs:element ref="ModificationPoint" minOccurs="0" maxOccurs="unbounded"/>

TravelXML Ver1.1 (勸告案) 仕様書

```

1      <xs:element ref="CancellationNumber" minOccurs="0"/>
2      <xs:element ref="PreviousPlace" minOccurs="0"/>
3      <xs:element ref="PreviousAccommodationName" minOccurs="0"/>
4      <xs:element ref="SpecialServiceRequest" minOccurs="0" maxOccurs="unbounded"/>
5      <xs:element ref="OtherServiceInformation" minOccurs="0" maxOccurs="unbounded"/>
6      <xs:element ref="FollowUpInformation" minOccurs="0"/>
7      </xs:sequence>
8      </xs:complexType>
9  </xs:element>
10 <xs:element name="BasicRateInformation">
11   <xs:complexType>
12    <xs:sequence>
13     <xs:element ref="RoomRateOrPersonalRate" minOccurs="0"/>
14     <xs:element ref="TaxServiceFee"/>
15     <xs:element ref="Payment" minOccurs="0"/>
16     <xs:element ref="CouponList" minOccurs="0" maxOccurs="unbounded"/>
17     <xs:element ref="BareNetRate" minOccurs="0"/>
18     <xs:element ref="CancellationCharge" minOccurs="0"/>
19     <xs:element ref="CreditCardAuthority" minOccurs="0"/>
20     <xs:element ref="CreditCardNumber" minOccurs="0"/>
21     <xs:element ref="ExpireDate" minOccurs="0"/>
22     <xs:element ref="CardHolderName" minOccurs="0"/>
23     <xs:element ref="TotalAccommodationCharge" minOccurs="0"/>
24     <xs:element ref="TotalAccommodationConsumptionTax" minOccurs="0"/>
25     <xs:element ref="TotalAccommodationHotSpringTax" minOccurs="0"/>
26     <xs:element ref="TotalAccommodationHotelTax" minOccurs="0" maxOccurs="unbounded"/>
27     <xs:element ref="TotalAccommodationServiceFee" minOccurs="0"/>
28     <xs:element ref="TotalAccommodationBreakfastFee" minOccurs="0"/>
29     <xs:element ref="TotalAccommodationOtherFee" minOccurs="0" maxOccurs="unbounded"/>
30     <xs:element ref="ComissionPercentage" minOccurs="0"/>
31     <xs:element ref="TotalAccommodationComissionAmount" minOccurs="0"/>
32     <xs:element ref="TotalAccommodationComissionConsumptionTax" minOccurs="0"/>
33     <xs:element ref="TotalAccommodationChargeAfterCheckIn" minOccurs="0"/>
34     <xs:element ref="TotalBalanceAfterCheckIn" minOccurs="0"/>
35     <xs:element ref="TotalAccommodationConsumptionAfterCheckIn" minOccurs="0"/>
36     <xs:element ref="CancellationChargeAfterCheckIn" minOccurs="0"/>
37     <xs:element ref="MembershipFee" minOccurs="0"/>
38     <xs:element ref="AdjustmentFee" minOccurs="0"/>
39    </xs:sequence>
40   </xs:complexType>
41 </xs:element>

```

```
1 <xs:element name="CancellationCharge" type="xs:integer"/>
2 <xs:element name="CancellationChargeAfterCheckIn" type="xs:integer"/>
3 <xs:element name="CancellationNumber" type="xs:string"/>
4 <xs:element name="CardHolderName" type="xs:string"/>
5 <xs:element name="ChainName" type="xs:string"/>
6 <xs:element name="CheckInDate" type="xs:date"/>
7 <xs:element name="CheckInTime" type="xs:time"/>
8 <xs:element name="CheckOutDate" type="xs:date"/>
9 <xs:element name="CheckOutTime" type="xs:time"/>
10 <xs:element name="CoachCompany" type="xs:string"/>
11 <xs:element name="CoachCount" type="xs:integer"/>
12 <xs:element name="ComissionPercentage" type="xs:decimal"/>
13 <xs:element name="CouponAmount" type="xs:integer"/>
14 <xs:element name="CouponIssueDate" type="xs:date"/>
15 <xs:element name="CouponList">
16     <xs:complexType>
17         <xs:sequence>
18             <xs:element ref="CouponAmount" minOccurs="0"/>
19             <xs:element ref="CouponType" minOccurs="0"/>
20             <xs:element ref="CouponNumber" minOccurs="0"/>
21             <xs:element ref="CouponIssueDate" minOccurs="0"/>
22         </xs:sequence>
23     </xs:complexType>
24 </xs:element>
25 <xs:element name="CouponNumber" type="xs:integer"/>
26 <xs:element name="CouponType" type="xs:string"/>
27 <xs:element name="CreditCardAuthority" type="xs:string"/>
28 <xs:element name="CreditCardNumber" type="xs:string"/>
29 <xs:element name="DataClassification">
30     <xs:simpleType>
31         <xs:restriction base="xs:string">
32             <xs:enumeration value="NewBookReport"/>
33             <xs:enumeration value="ModificationReport"/>
34             <xs:enumeration value="CancellationReport"/>
35             <xs:enumeration value="Reconfirmation"/>
36             <xs:enumeration value="TejimaiReport"/>
37             <xs:enumeration value="IssueReport"/>
38             <xs:enumeration value="OtherReport"/>
39         </xs:restriction>
40     </xs:simpleType>
41 </xs:element>
```

```
1 <xs:element name="DataFrom">
2   <xs:simpleType>
3     <xs:restriction base="xs:string">
4       <xs:enumeration value="FromTravelAgency"/>
5     </xs:restriction>
6   </xs:simpleType>
7 </xs:element>
8 <xs:element name="DataID" type="xs:string"/>
9 <xs:element name="ExpireDate" type="xs:gYearMonth"/>
10 <xs:element name="Facilities" type="xs:string"/>
11 <xs:element name="FollowUpInformation">
12   <xs:simpleType>
13     <xs:restriction base="xs:string">
14       <xs:enumeration value="Fax"/>
15       <xs:enumeration value="Mail"/>
16       <xs:enumeration value="Telephone"/>
17     </xs:restriction>
18   </xs:simpleType>
19 </xs:element>
20 <xs:element name="GrandTotalPaxCount" type="xs:integer"/>
21 <xs:element name="GroupNameWelcomeBoard" type="xs:string"/>
22 <xs:element name="GuestAddressLine" type="xs:string"/>
23 <xs:element name="GuestAge" type="xs:integer"/>
24 <xs:element name="GuestBuildingName" type="xs:string"/>
25 <xs:element name="GuestCityName" type="xs:string"/>
26 <xs:element name="GuestCoachNumber" type="xs:integer"/>
27 <xs:element name="GuestCountry" type="xs:string"/>
28 <xs:element name="GuestDateOfBirth" type="xs:date"/>
29 <xs:element name="Guest E mail" type="xs:string"/>
30 <xs:element name="GuestEmergencyPhoneNumber" type="xs:string"/>
31 <xs:element name="GuestFFPCarrier" type="xs:string"/>
32 <xs:element name="GuestFFPNumber" type="xs:integer"/>
33 <xs:element name="GuestGender">
34   <xs:simpleType>
35     <xs:restriction base="xs:string">
36       <xs:enumeration value="Male"/>
37       <xs:enumeration value="Female"/>
38       <xs:enumeration value="Unknown"/>
39     </xs:restriction>
40   </xs:simpleType>
41 </xs:element>
```

TravelXML Ver1.1 (勸告案) 仕様書

```

1 <xs:element name="GuestGivenName" type="xs:string"/>
2 <xs:element name="GuestInformation">
3   <xs:complexType>
4     <xs:sequence>
5       <xs:element ref="GuestNameSingleByte" minOccurs="0"/>
6       <xs:element ref="GuestSurName" minOccurs="0"/>
7       <xs:element ref="GuestGivenName" minOccurs="0"/>
8       <xs:element ref="GuestMiddleName" minOccurs="0"/>
9       <xs:element ref="GuestNamePrefix" minOccurs="0"/>
10      <xs:element ref="GuestKanjiName" minOccurs="0"/>
11      <xs:element ref="GuestGender" minOccurs="0"/>
12      <xs:element ref="GuestAge" minOccurs="0"/>
13      <xs:element ref="GuestDateOfBirth" minOccurs="0"/>
14      <xs:element ref="GuestType" minOccurs="0"/>
15      <xs:element ref="GuestShubetsu" minOccurs="0"/>
16      <xs:element ref="GuestPhoneNumber" minOccurs="0"/>
17      <xs:element ref="GuestEmergencyPhoneNumber" minOccurs="0"/>
18      <xs:element ref="Guest E mail" minOccurs="0"/>
19      <xs:element ref="GuestCountry" minOccurs="0"/>
20      <xs:element ref="GuestStateProvidence" minOccurs="0"/>
21      <xs:element ref="GuestCityName" minOccurs="0"/>
22      <xs:element ref="GuestAddressLine" minOccurs="0"/>
23      <xs:element ref="GuestStreetNumber" minOccurs="0"/>
24      <xs:element ref="GuestPostalCode" minOccurs="0"/>
25      <xs:element ref="GuestBuildingName" minOccurs="0"/>
26      <xs:element ref="GuestFFPCarrier" minOccurs="0"/>
27      <xs:element ref="GuestFFPNumber" minOccurs="0"/>
28      <xs:element ref="GuestCoachNumber" minOccurs="0"/>
29      <xs:element ref="SpecialInformation" minOccurs="0" maxOccurs="unbounded"/>
30    </xs:sequence>
31  </xs:complexType>
32 </xs:element>
33 <xs:element name="GuestInformationList">
34   <xs:complexType>
35     <xs:sequence>
36       <xs:element ref="GuestInformation" minOccurs="0" maxOccurs="unbounded"/>
37     </xs:sequence>
38   </xs:complexType>
39 </xs:element>
40 <xs:element name="GuestKanjiName" type="xs:string"/>
41 <xs:element name="GuestMiddleName" type="xs:string"/>

```

```
1 <xs:element name="GuestNamePrefix">
2   <xs:simpleType>
3     <xs:restriction base="xs:string">
4       <xs:enumeration value="Mr"/>
5       <xs:enumeration value="Mrs"/>
6       <xs:enumeration value="Miss"/>
7       <xs:enumeration value="Ms"/>
8       <xs:enumeration value="Dr"/>
9       <xs:enumeration value="Other"/>
10    </xs:restriction>
11  </xs:simpleType>
12 </xs:element>
13 <xs:element name="GuestNameSingleByte" type="xs:string"/>
14 <xs:element name="GuestOrGroupKanjiName" type="xs:string"/>
15 <xs:element name="GuestOrGroupNameDoubleByte" type="xs:string"/>
16 <xs:element name="GuestOrGroupNameSingleByte" type="xs:string"/>
17 <xs:element name="GuestPhoneNumber" type="xs:string"/>
18 <xs:element name="GuestPostalCode" type="xs:string"/>
19 <xs:element name="GuestShubetsu" type="xs:string"/>
20 <xs:element name="GuestStateProvidence" type="xs:string"/>
21 <xs:element name="GuestStreetNumber" type="xs:string"/>
22 <xs:element name="GuestSurName" type="xs:string"/>
23 <xs:element name="GuestType">
24   <xs:simpleType>
25     <xs:restriction base="xs:string">
26       <xs:enumeration value="Adult"/>
27       <xs:enumeration value="ChileA"/>
28       <xs:enumeration value="ChildB"/>
29       <xs:enumeration value="ChildC"/>
30       <xs:enumeration value="ChildD"/>
31       <xs:enumeration value="ChildOther"/>
32     </xs:restriction>
33   </xs:simpleType>
34 </xs:element>
35 <xs:element name="MealCondition">
36   <xs:simpleType>
37     <xs:restriction base="xs:string">
38       <xs:enumeration value="1night2meals"/>
39       <xs:enumeration value="1nightBreakfast"/>
40       <xs:enumeration value="WithoutMeal"/>
41       <xs:enumeration value="Other"/>
```



```
1         </xs:restriction>
2     </xs:simpleType>
3 </xs:element>
4 <xs:element name="MealPlace" type="xs:string"/>
5 <xs:element name="MembershipFee" type="xs:integer"/>
6 <xs:element name="ModificationPoint" type="xs:string"/>
7 <xs:element name="ModificationType">
8     <xs:simpleType>
9         <xs:restriction base="xs:string">
10             <xs:enumeration value="Decrease"/>
11             <xs:enumeration value="Increase"/>
12             <xs:enumeration value="Other"/>
13         </xs:restriction>
14     </xs:simpleType>
15 </xs:element>
16 <xs:element name="Nights" type="xs:integer"/>
17 <xs:element name="OtherServiceInformation" type="xs:string"/>
18 <xs:element name="PackagePlanCode" type="xs:string"/>
19 <xs:element name="PackagePlanContent" type="xs:string"/>
20 <xs:element name="PackagePlanName" type="xs:string"/>
21 <xs:element name="PackageType">
22     <xs:simpleType>
23         <xs:restriction base="xs:string">
24             <xs:enumeration value="Package"/>
25         </xs:restriction>
26     </xs:simpleType>
27 </xs:element>
28 <xs:element name="Payment">
29     <xs:simpleType>
30         <xs:restriction base="xs:string">
31             <xs:enumeration value="Coupon"/>
32             <xs:enumeration value="NoCoupon"/>
33             <xs:enumeration value="Cash"/>
34             <xs:enumeration value="CreditCard"/>
35             <xs:enumeration value="Voucher"/>
36             <xs:enumeration value="DebitCard"/>
37             <xs:enumeration value="Other"/>
38         </xs:restriction>
39     </xs:simpleType>
40 </xs:element>
41 <xs:element name="PerChildA70Rate" type="xs:integer"/>
```

```
1 <xs:element name="PerChildB50Rate" type="xs:integer"/>
2 <xs:element name="PerChildC30Rate" type="xs:integer"/>
3 <xs:element name="PerChildOtherRate" type="xs:integer"/>
4 <xs:element name="PerPaxRate" type="xs:integer"/>
5 <xs:element name="PerRoomPaxCount" type="xs:integer"/>
6 <xs:element name="PreviousAccommodationName" type="xs:string"/>
7 <xs:element name="PreviousPlace" type="xs:string"/>
8 <xs:element name="RetailerAddressLine" type="xs:string"/>
9 <xs:element name="RetailerCityName" type="xs:string"/>
10 <xs:element name="RetailerCompanyName" type="xs:string"/>
11 <xs:element name="RetailerEmail" type="xs:string"/>
12 <xs:element name="RetailerLicenseNumber" type="xs:integer"/>
13 <xs:element name="RetailerOfficeCode" type="xs:string"/>
14 <xs:element name="RetailerOfficeName" type="xs:string"/>
15 <xs:element name="RetailerPersonInCharge" type="xs:string"/>
16 <xs:element name="RetailerPhoneNumber" type="xs:string"/>
17 <xs:element name="RetailerPostalCode" type="xs:string"/>
18 <xs:element name="RetailerRegisteredCategory">
19   <xs:simpleType>
20     <xs:restriction base="xs:string">
21       <xs:enumeration value="1 種"/>
22       <xs:enumeration value="2 種"/>
23       <xs:enumeration value="3 種"/>
24       <xs:enumeration value="代理業"/>
25     </xs:restriction>
26   </xs:simpleType>
27 </xs:element>
28 <xs:element name="RetailerRegisteredPrefecture">
29   <xs:simpleType>
30     <xs:restriction base="xs:string">
31       <xs:enumeration value="国土交通大臣"/>
32       <xs:enumeration value="北海道知事"/>
33       <xs:enumeration value="青森県知事"/>
34       <xs:enumeration value="岩手県知事"/>
35       <xs:enumeration value="宮城県知事"/>
36       <xs:enumeration value="秋田県知事"/>
37       <xs:enumeration value="山形県知事"/>
38       <xs:enumeration value="福島県知事"/>
39       <xs:enumeration value="茨城県知事"/>
40       <xs:enumeration value="栃木県知事"/>
41       <xs:enumeration value="群馬県知事"/>
```

```
1      <xs:enumeration value="埼玉県知事"/>
2      <xs:enumeration value="千葉県知事"/>
3      <xs:enumeration value="東京都知事"/>
4      <xs:enumeration value="神奈川県知事"/>
5      <xs:enumeration value="新潟県知事"/>
6      <xs:enumeration value="富山県知事"/>
7      <xs:enumeration value="石川県知事"/>
8      <xs:enumeration value="福井県知事"/>
9      <xs:enumeration value="山梨県知事"/>
10     <xs:enumeration value="長野県知事"/>
11     <xs:enumeration value="岐阜県知事"/>
12     <xs:enumeration value="静岡県知事"/>
13     <xs:enumeration value="愛知県知事"/>
14     <xs:enumeration value="三重県知事"/>
15     <xs:enumeration value="滋賀県知事"/>
16     <xs:enumeration value="京都府知事"/>
17     <xs:enumeration value="大阪府知事"/>
18     <xs:enumeration value="兵庫県知事"/>
19     <xs:enumeration value="奈良県知事"/>
20     <xs:enumeration value="和歌山県知事"/>
21     <xs:enumeration value="鳥取県知事"/>
22     <xs:enumeration value="島根県知事"/>
23     <xs:enumeration value="岡山県知事"/>
24     <xs:enumeration value="広島県知事"/>
25     <xs:enumeration value="山口県知事"/>
26     <xs:enumeration value="徳島県知事"/>
27     <xs:enumeration value="香川県知事"/>
28     <xs:enumeration value="愛媛県知事"/>
29     <xs:enumeration value="高知県知事"/>
30     <xs:enumeration value="福岡県知事"/>
31     <xs:enumeration value="佐賀県知事"/>
32     <xs:enumeration value="長崎県知事"/>
33     <xs:enumeration value="熊本県知事"/>
34     <xs:enumeration value="大分県知事"/>
35     <xs:enumeration value="宮崎県知事"/>
36     <xs:enumeration value="鹿児島県知事"/>
37     <xs:enumeration value="沖縄県知事"/>
38     </xs:restriction>
39     </xs:simpleType>
40 </xs:element>
41 <xs:element name="RetailerStateProvidence" type="xs:string"/>
```

TravelXML Ver1.1 (勸告案) 仕様書

```

1 <xs:element name="RetailerStreetNumber" type="xs:string"/>
2 <xs:element name="RoomByRoomConfirmationNumber" type="xs:integer"/>
3 <xs:element name="RoomByRoomStatus" type="xs:string"/>
4 <xs:element name="RoomCategory" type="xs:string"/>
5 <xs:element name="RoomChildA70Count" type="xs:integer"/>
6 <xs:element name="RoomChildB50Count" type="xs:integer"/>
7 <xs:element name="RoomChildC30Count" type="xs:integer"/>
8 <xs:element name="RoomChildDNoneCount" type="xs:integer"/>
9 <xs:element name="RoomChildOtherCount" type="xs:integer"/>
10 <xs:element name="RoomDate" type="xs:date"/>
11 <xs:element name="RoomInformation">
12     <xs:complexType>
13         <xs:sequence>
14             <xs:element ref="RoomTypeCode"/>
15             <xs:element ref="RoomTypeName" minOccurs="0"/>
16             <xs:element ref="RoomCategory" minOccurs="0"/>
17             <xs:element ref="ViewType" minOccurs="0"/>
18             <xs:element ref="SmokingOrNonSmoking" minOccurs="0"/>
19             <xs:element ref="PerRoomPaxCount" minOccurs="0"/>
20             <xs:element ref="RoomPaxMaleCount" minOccurs="0"/>
21             <xs:element ref="RoomPaxFemaleCount" minOccurs="0"/>
22             <xs:element ref="RoomChildA70Count" minOccurs="0"/>
23             <xs:element ref="RoomChildB50Count" minOccurs="0"/>
24             <xs:element ref="RoomChildC30Count" minOccurs="0"/>
25             <xs:element ref="RoomChildDNoneCount" minOccurs="0"/>
26             <xs:element ref="RoomChildOtherCount" minOccurs="0"/>
27             <xs:element ref="RoomByRoomStatus" minOccurs="0"/>
28             <xs:element ref="RoomByRoomConfirmationNumber" minOccurs="0"/>
29             <xs:element ref="Facilities" minOccurs="0" maxOccurs="unbounded"/>
30             <xs:element ref="AssignedRoomNumber" minOccurs="0"/>
31             <xs:element ref="RoomSpecialRequest" minOccurs="0" maxOccurs="unbounded"/>
32         </xs:sequence>
33     </xs:complexType>
34 </xs:element>
35 <xs:element name="RoomInformationList">
36     <xs:complexType>
37         <xs:sequence>
38             <xs:element ref="RoomInformation"/>
39             <xs:element ref="RoomRateInformation" maxOccurs="unbounded"/>
40             <xs:element ref="GuestInformationList" minOccurs="0"/>
41         </xs:sequence>

```

```
1      </xs:complexType>
2  </xs:element>
3  <xs:element name="RoomPaxFemaleCount" type="xs:integer"/>
4  <xs:element name="RoomPaxMaleCount" type="xs:integer"/>
5  <xs:element name="RoomRateInformation">
6      <xs:complexType>
7          <xs:sequence>
8              <xs:element ref="RoomDate"/>
9              <xs:element ref="PerPaxRate" minOccurs="0"/>
10             <xs:element ref="PerChildA70Rate" minOccurs="0"/>
11             <xs:element ref="PerChildB50Rate" minOccurs="0"/>
12             <xs:element ref="PerChildC30Rate" minOccurs="0"/>
13             <xs:element ref="PerChildOtherRate" minOccurs="0"/>
14             <xs:element ref="TotalPerRoomRate" minOccurs="0"/>
15             <xs:element ref="TotalPerRoomConsumptionTax" minOccurs="0"/>
16             <xs:element ref="TotalPerRoomHotSpringTax" minOccurs="0"/>
17             <xs:element ref="TotalPerRoomHotelTax" minOccurs="0"/>
18             <xs:element ref="TotalPerRoomServiceFee" minOccurs="0"/>
19             <xs:element ref="TotalPerRoomBreakfastFee" minOccurs="0"/>
20             <xs:element ref="TotalPerRoomOtherFee" minOccurs="0"/>
21             <xs:element ref="TotalPerRoomComissionAmount" minOccurs="0"/>
22             <xs:element ref="TotalPerRoomComissionConsumptionTax" minOccurs="0"/>
23         </xs:sequence>
24     </xs:complexType>
25 </xs:element>
26 <xs:element name="RoomRateOrPersonalRate">
27     <xs:simpleType>
28         <xs:restriction base="xs:string">
29             <xs:enumeration value="RoomRate"/>
30             <xs:enumeration value="PersonalRate"/>
31         </xs:restriction>
32     </xs:simpleType>
33 </xs:element>
34 <xs:element name="RoomSpecialRequest" type="xs:string"/>
35 <xs:element name="RoomTypeCode" type="xs:string"/>
36 <xs:element name="RoomTypeName" type="xs:string"/>
37 <xs:element name="SalesOfficeAddressLine" type="xs:string"/>
38 <xs:element name="SalesOfficeCPUAddress" type="xs:string"/>
39 <xs:element name="SalesOfficeCityName" type="xs:string"/>
40 <xs:element name="SalesOfficeCode" type="xs:string"/>
41 <xs:element name="SalesOfficeCompanyName" type="xs:string"/>
```

```
1 <xs:element name="SalesOfficeEmail" type="xs:string"/>
2 <xs:element name="SalesOfficeInformation">
3   <xs:complexType>
4     <xs:sequence>
5       <xs:element ref="SalesOfficeCompanyName"/>
6       <xs:element ref="SalesOfficeName" minOccurs="0"/>
7       <xs:element ref="SalesOfficeCode" minOccurs="0"/>
8       <xs:element ref="SalesOfficePersonInCharge" minOccurs="0"/>
9       <xs:element ref="SalesOfficeEmail" minOccurs="0"/>
10      <xs:element ref="SalesOfficePhoneNumber" minOccurs="0"/>
11      <xs:element ref="SalesOfficeStateProvidence" minOccurs="0"/>
12      <xs:element ref="SalesOfficeCityName" minOccurs="0"/>
13      <xs:element ref="SalesOfficeAddressLine" minOccurs="0"/>
14      <xs:element ref="SalesOfficeStreetNumber" minOccurs="0"/>
15      <xs:element ref="SalesOfficePostalCode" minOccurs="0"/>
16      <xs:element ref="SalesOfficeRegisteredCategory" minOccurs="0"/>
17      <xs:element ref="SalesOfficeLicenseNumber" minOccurs="0"/>
18      <xs:element ref="SalesOfficeRegisteredPrefecture" minOccurs="0"/>
19      <xs:element ref="SalesOfficeCPUAddress" minOccurs="0"/>
20      <xs:element ref="RetailerCompanyName" minOccurs="0"/>
21      <xs:element ref="RetailerOfficeName" minOccurs="0"/>
22      <xs:element ref="RetailerOfficeCode" minOccurs="0"/>
23      <xs:element ref="RetailerPersonInCharge" minOccurs="0"/>
24      <xs:element ref="RetailerEmail" minOccurs="0"/>
25      <xs:element ref="RetailerPhoneNumber" minOccurs="0"/>
26      <xs:element ref="RetailerStateProvidence" minOccurs="0"/>
27      <xs:element ref="RetailerCityName" minOccurs="0"/>
28      <xs:element ref="RetailerAddressLine" minOccurs="0"/>
29      <xs:element ref="RetailerStreetNumber" minOccurs="0"/>
30      <xs:element ref="RetailerPostalCode" minOccurs="0"/>
31      <xs:element ref="RetailerRegisteredCategory" minOccurs="0"/>
32      <xs:element ref="RetailerLicenseNumber" minOccurs="0"/>
33      <xs:element ref="RetailerRegisteredPrefecture" minOccurs="0"/>
34    </xs:sequence>
35  </xs:complexType>
36 </xs:element>
37 <xs:element name="SalesOfficeLicenseNumber" type="xs:integer"/>
38 <xs:element name="SalesOfficeName" type="xs:string"/>
39 <xs:element name="SalesOfficePersonInCharge" type="xs:string"/>
40 <xs:element name="SalesOfficePhoneNumber" type="xs:string"/>
41 <xs:element name="SalesOfficePostalCode" type="xs:string"/>
```

```
1 <xs:element name="SalesOfficeRegisteredCategory">
2   <xs:simpleType>
3     <xs:restriction base="xs:string">
4       <xs:enumeration value="1 種"/>
5       <xs:enumeration value="2 種"/>
6       <xs:enumeration value="3 種"/>
7     </xs:restriction>
8   </xs:simpleType>
9 </xs:element>
10 <xs:element name="SalesOfficeRegisteredPrefecture">
11   <xs:simpleType>
12     <xs:restriction base="xs:string">
13       <xs:enumeration value="国土交通大臣"/>
14       <xs:enumeration value="北海道知事"/>
15       <xs:enumeration value="青森県知事"/>
16       <xs:enumeration value="岩手県知事"/>
17       <xs:enumeration value="宮城県知事"/>
18       <xs:enumeration value="秋田県知事"/>
19       <xs:enumeration value="山形県知事"/>
20       <xs:enumeration value="福島県知事"/>
21       <xs:enumeration value="茨城県知事"/>
22       <xs:enumeration value="栃木県知事"/>
23       <xs:enumeration value="群馬県知事"/>
24       <xs:enumeration value="埼玉県知事"/>
25       <xs:enumeration value="千葉県知事"/>
26       <xs:enumeration value="東京都知事"/>
27       <xs:enumeration value="神奈川県知事"/>
28       <xs:enumeration value="新潟県知事"/>
29       <xs:enumeration value="富山県知事"/>
30       <xs:enumeration value="石川県知事"/>
31       <xs:enumeration value="福井県知事"/>
32       <xs:enumeration value="山梨県知事"/>
33       <xs:enumeration value="長野県知事"/>
34       <xs:enumeration value="岐阜県知事"/>
35       <xs:enumeration value="静岡県知事"/>
36       <xs:enumeration value="愛知県知事"/>
37       <xs:enumeration value="三重県知事"/>
38       <xs:enumeration value="滋賀県知事"/>
39       <xs:enumeration value="京都府知事"/>
40       <xs:enumeration value="大阪府知事"/>
41       <xs:enumeration value="兵庫県知事"/>
```

```
1      <xs:enumeration value="奈良県知事"/>
2      <xs:enumeration value="和歌山県知事"/>
3      <xs:enumeration value="鳥取県知事"/>
4      <xs:enumeration value="島根県知事"/>
5      <xs:enumeration value="岡山県知事"/>
6      <xs:enumeration value="広島県知事"/>
7      <xs:enumeration value="山口県知事"/>
8      <xs:enumeration value="徳島県知事"/>
9      <xs:enumeration value="香川県知事"/>
10     <xs:enumeration value="愛媛県知事"/>
11     <xs:enumeration value="高知県知事"/>
12     <xs:enumeration value="福岡県知事"/>
13     <xs:enumeration value="佐賀県知事"/>
14     <xs:enumeration value="長崎県知事"/>
15     <xs:enumeration value="熊本県知事"/>
16     <xs:enumeration value="大分県知事"/>
17     <xs:enumeration value="宮崎県知事"/>
18     <xs:enumeration value="鹿児島県知事"/>
19     <xs:enumeration value="沖縄県知事"/>
20     </xs:restriction>
21     </xs:simpleType>
22 </xs:element>
23 <xs:element name="SalesOfficeStateProvidence" type="xs:string"/>
24 <xs:element name="SalesOfficeStreetNumber" type="xs:string"/>
25 <xs:element name="SmokingOrNonSmoking">
26     <xs:simpleType>
27         <xs:restriction base="xs:string">
28             <xs:enumeration value="Smoking"/>
29             <xs:enumeration value="NonSmoking"/>
30         </xs:restriction>
31     </xs:simpleType>
32 </xs:element>
33 <xs:element name="SpecialInformation" type="xs:string"/>
34 <xs:element name="SpecialServiceRequest" type="xs:string"/>
35 <xs:element name="SpecificMealCondition">
36     <xs:simpleType>
37         <xs:restriction base="xs:string">
38             <xs:enumeration value="IncludingBreakfast"/>
39             <xs:enumeration value="IncludingDinner"/>
40             <xs:enumeration value="IncludingBreakfastAndDinner"/>
41         </xs:restriction>
```



```
1      </xs:simpleType>
2 </xs:element>
3 <xs:element name="Status">
4     <xs:simpleType>
5         <xs:restriction base="xs:string">
6             <xs:enumeration value="OK"/>
7             <xs:enumeration value="OKByAllotment"/>
8             <xs:enumeration value="OKByPhone"/>
9             <xs:enumeration value="OKByFax"/>
10            <xs:enumeration value="OKByEmail"/>
11        </xs:restriction>
12    </xs:simpleType>
13 </xs:element>
14 <xs:element name="SystemDate" type="xs:date"/>
15 <xs:element name="TaxServiceFee">
16     <xs:simpleType>
17         <xs:restriction base="xs:string">
18             <xs:enumeration value="IncludingServiceWithoutTax"/>
19             <xs:enumeration value="IncludingServiceAndTax"/>
20             <xs:enumeration value="WithoutServiceAndTax"/>
21        </xs:restriction>
22    </xs:simpleType>
23 </xs:element>
24 <xs:element name="TotalAccommodationBreakfastFee" type="xs:integer"/>
25 <xs:element name="TotalAccommodationCharge" type="xs:integer"/>
26 <xs:element name="TotalAccommodationChargeAfterCheckIn" type="xs:integer"/>
27 <xs:element name="TotalAccommodationComissionAmount" type="xs:integer"/>
28 <xs:element name="TotalAccommodationComissionConsumptionTax" type="xs:integer"/>
29 <xs:element name="TotalAccommodationConsumptionAfterCheckIn" type="xs:integer"/>
30 <xs:element name="TotalAccommodationConsumptionTax" type="xs:integer"/>
31 <xs:element name="TotalAccommodationHotSpringTax" type="xs:integer"/>
32 <xs:element name="TotalAccommodationHotelTax" type="xs:integer"/>
33 <xs:element name="TotalAccommodationOtherFee" type="xs:integer"/>
34 <xs:element name="TotalAccommodationServiceFee" type="xs:integer"/>
35 <xs:element name="TotalBalanceAfterCheckIn" type="xs:integer"/>
36 <xs:element name="TotalChildA70Count" type="xs:integer"/>
37 <xs:element name="TotalChildB50Count" type="xs:integer"/>
38 <xs:element name="TotalChildC30Count" type="xs:integer"/>
39 <xs:element name="TotalChildDNoneCount" type="xs:integer"/>
40 <xs:element name="TotalChildOtherCount" type="xs:integer"/>
41 <xs:element name="TotalCoachDriverCount" type="xs:integer"/>
```

TravelXML Ver1.1 (勸告案) 仕様書

```

1 <xs:element name="TotalGuideCount" type="xs:integer"/>
2 <xs:element name="TotalPaxFemaleCount" type="xs:integer"/>
3 <xs:element name="TotalPaxMaleCount" type="xs:integer"/>
4 <xs:element name="TotalPerRoomBreakfastFee" type="xs:integer"/>
5 <xs:element name="TotalPerRoomComissionAmount" type="xs:integer"/>
6 <xs:element name="TotalPerRoomComissionConsumptionTax" type="xs:integer"/>
7 <xs:element name="TotalPerRoomConsumptionTax" type="xs:integer"/>
8 <xs:element name="TotalPerRoomHotSpringTax" type="xs:integer"/>
9 <xs:element name="TotalPerRoomHotelTax" type="xs:integer"/>
10 <xs:element name="TotalPerRoomOtherFee" type="xs:integer"/>
11 <xs:element name="TotalPerRoomRate" type="xs:integer"/>
12 <xs:element name="TotalPerRoomServiceFee" type="xs:integer"/>
13 <xs:element name="TotalRoomCount" type="xs:integer"/>
14 <xs:element name="TotalTourConductorCount" type="xs:integer"/>
15 <xs:element name="TransactionType">
16     <xs:complexType>
17         <xs:sequence>
18             <xs:element ref="DataFrom"/>
19             <xs:element ref="DataClassification"/>
20             <xs:element ref="DataID"/>
21             <xs:element ref="SystemDate"/>
22         </xs:sequence>
23     </xs:complexType>
24 </xs:element>
25 <xs:element name="Transportaion">
26     <xs:simpleType>
27         <xs:restriction base="xs:string">
28             <xs:enumeration value="Car"/>
29             <xs:enumeration value="Taxi"/>
30             <xs:enumeration value="RegularBus"/>
31             <xs:enumeration value="Coach"/>
32             <xs:enumeration value="AccomodationBus"/>
33             <xs:enumeration value="Walk"/>
34             <xs:enumeration value="Other"/>
35         </xs:restriction>
36     </xs:simpleType>
37 </xs:element>
38 <xs:element name="TravelAgencyBookingDate" type="xs:date"/>
39 <xs:element name="TravelAgencyBookingNumber" type="xs:integer"/>
40 <xs:element name="TravelAgencyBookingTime" type="xs:time"/>
41 <xs:element name="TravelAgencyReportNumber" type="xs:string"/>

```

TravelXML Ver1.1 (勸告案) 仕様書

```
1     <xs:element name="TypeOfGroup" type="xs:string"/>
2     <xs:element name="ViewType" type="xs:string"/>
3 </xs:schema>
4
5
```

1.2 在庫からの予約通知連絡(予約通知・変更・取消)のスキーマ(RELAX NG)

```
1
2
3 start = AllotmentBookingReport
4 AccommodationArea = element AccommodationArea { xsd:string }
5 AccommodationCPUAddress = element AccommodationCPUAddress { xsd:string }
6 AccommodationCode = element AccommodationCode { xsd:string }
7 AccommodationConfirmationNumber =
8   element AccommodationConfirmationNumber { xsd:integer }
9 AccommodationEmail = element AccommodationEmail { xsd:string }
10 AccommodationInformation =
11   element AccommodationInformation {
12     AccommodationArea?,
13     AccommodationName,
14     AccommodationCode?,
15     ChainName?,
16     AccommodationPersonInCharge?,
17     AccommodationEmail?,
18     AccommodationPhoneNumber?,
19     BankList*,
20     AccommodationCPUAddress?
21   }
22 AccommodationName = element AccommodationName { xsd:string }
23 AccommodationPersonInCharge =
24   element AccommodationPersonInCharge { xsd:string }
25 AccommodationPhoneNumber =
26   element AccommodationPhoneNumber { xsd:string }
27 AdjustmentFee = element AdjustmentFee { xsd:integer }
28 AllotmentBookingReport =
29   element AllotmentBookingReport {
30     TransactionType,
31     AccommodationInformation,
32     SalesOfficeInformation,
33     BasicInformation,
34     BasicRateInformation,
35     RoomInformationList+
36   }
37 AssignedRoomNumber = element AssignedRoomNumber { xsd:string }
38 BankAccountClassification =
39   element BankAccountClassification { "普通" | "当座" | "別段" | "貯蓄" }
40 BankAccountName = element BankAccountName { xsd:string }
41 BankAccountNumber = element BankAccountNumber { xsd:integer }
```

```

1 BankBranchName = element BankBranchName { xsd:string }
2 BankList =
3   element BankList {
4     BankName?,
5     BankAccountNumber?,
6     BankBranchName?,
7     BankAccountClassification?,
8     BankAccountName?
9   }
10 BankName = element BankName { xsd:string }
11 BanquetRoom = element BanquetRoom { "Banquet" }
12 BareNetRate = element BareNetRate { xsd:integer }
13 BasicInformation =
14   element BasicInformation {
15     TravelAgencyBookingNumber,
16     TravelAgencyBookingDate,
17     TravelAgencyBookingTime?,
18     TravelAgencyReportNumber?,
19     AccommodationConfirmationNumber?,
20     GuestOrGroupNameSingleByte,
21     GuestOrGroupNameDoubleByte?,
22     GuestOrGroupKanjiName?,
23     GroupNameWelcomeBoard?,
24     CheckInDate,
25     CheckInTime?,
26     CheckOutDate?,
27     CheckOutTime?,
28     Nights,
29     Transportaion?,
30     CoachCount?,
31     CoachCompany?,
32     TotalRoomCount,
33     GrandTotalPaxCount?,
34     TotalPaxMaleCount?,
35     TotalPaxFemaleCount?,
36     TotalChildA70Count?,
37     TotalChildB50Count?,
38     TotalChildC30Count?,
39     TotalChildDNoneCount?,
40     TotalChildOtherCount?,
41     TotalTourConductorCount?,

```

```

1   TotalCoachDriverCount?,
2   TotalGuideCount?,
3   TypeOfGroup?,
4   Status?,
5   PackageType?,
6   PackagePlanName?,
7   PackagePlanCode?,
8   PackagePlanContent?,
9   MealCondition,
10  SpecificMealCondition?,
11  MealPlace?,
12  BanquetRoom?,
13  ModificationType?,
14  ModificationPoint*,
15  CancellationNumber?,
16  PreviousPlace?,
17  PreviousAccommodationName?,
18  SpecialServiceRequest*,
19  OtherServiceInformation*,
20  FollowUpInformation?
21  }
22  BasicRateInformation =
23  element BasicRateInformation {
24    RoomRateOrPersonalRate?,
25    TaxServiceFee,
26    Payment?,
27    CouponList*,
28    BareNetRate?,
29    CancellationCharge?,
30    CreditCardAuthority?,
31    CreditCardNumber?,
32    ExpireDate?,
33    CardHolderName?,
34    TotalAccommodationCharge?,
35    TotalAccommodationConsumptionTax?,
36    TotalAccommodationHotSpringTax?,
37    TotalAccommodationHotelTax*,
38    TotalAccommodationServiceFee?,
39    TotalAccommodationBreakfastFee?,
40    TotalAccommodationOtherFee*,
41    ComissionPercentage?,

```

```
1     TotalAccommodationComissionAmount?,
2     TotalAccommodationComissionConsumptionTax?,
3     TotalAccommodationChargeAfterCheckIn?,
4     TotalBalanceAfterCheckIn?,
5     TotalAccommodationConsumptionAfterCheckIn?,
6     CancellationChargeAfterCheckIn?,
7     MembershipFee?,
8     AdjustmentFee?
9 }
10 CancellationCharge = element CancellationCharge { xsd:integer }
11 CancellationChargeAfterCheckIn =
12     element CancellationChargeAfterCheckIn { xsd:integer }
13 CancellationNumber = element CancellationNumber { xsd:string }
14 CardHolderName = element CardHolderName { xsd:string }
15 ChainName = element ChainName { xsd:string }
16 CheckInDate = element CheckInDate { xsd:date }
17 CheckInTime = element CheckInTime { xsd:time }
18 CheckOutDate = element CheckOutDate { xsd:date }
19 CheckOutTime = element CheckOutTime { xsd:time }
20 CoachCompany = element CoachCompany { xsd:string }
21 CoachCount = element CoachCount { xsd:integer }
22 ComissionPercentage = element ComissionPercentage { xsd:decimal }
23 CouponAmount = element CouponAmount { xsd:integer }
24 CouponIssueDate = element CouponIssueDate { xsd:date }
25 CouponList =
26     element CouponList {
27         CouponAmount?, CouponType?, CouponNumber?, CouponIssueDate?
28     }
29 CouponNumber = element CouponNumber { xsd:integer }
30 CouponType = element CouponType { xsd:string }
31 CreditCardAuthority = element CreditCardAuthority { xsd:string }
32 CreditCardNumber = element CreditCardNumber { xsd:string }
33 DataClassification =
34     element DataClassification {
35         "NewBookReport"
36         | "ModificationReport"
37         | "CancellationReport"
38         | "Reconfirmation"
39         | "TejimaiReport"
40         | "IssueReport"
41         | "OtherReport"
```

```
1     }
2 DataFrom = element DataFrom { "FromTravelAgency" | "FromAccommodation" }
3 DataID = element DataID { xsd:string }
4 ExpireDate = element ExpireDate { xsd:gYearMonth }
5 Facilities = element Facilities { xsd:string }
6 FollowUpInformation =
7     element FollowUpInformation { "Fax" | "Mail" | "Telephone" }
8 GrandTotalPaxCount = element GrandTotalPaxCount { xsd:integer }
9 GroupNameWelcomeBoard = element GroupNameWelcomeBoard { xsd:string }
10 GuestAddressLine = element GuestAddressLine { xsd:string }
11 GuestAge = element GuestAge { xsd:integer }
12 GuestBuildingName = element GuestBuildingName { xsd:string }
13 GuestCityName = element GuestCityName { xsd:string }
14 GuestCoachNumber = element GuestCoachNumber { xsd:integer }
15 GuestCountry = element GuestCountry { xsd:string }
16 GuestDateOfBirth = element GuestDateOfBirth { xsd:date }
17 GuestEmail = element GuestEmail { xsd:string }
18 GuestEmergencyPhoneNumber =
19     element GuestEmergencyPhoneNumber { xsd:string }
20 GuestFFPCarrier = element GuestFFPCarrier { xsd:string }
21 GuestFFPNumber = element GuestFFPNumber { xsd:integer }
22 GuestGender = element GuestGender { "Male" | "Female" | "Unknown" }
23 GuestGivenName = element GuestGivenName { xsd:string }
24 GuestInformation =
25     element GuestInformation {
26         GuestNameSingleByte?,
27         GuestSurName?,
28         GuestGivenName?,
29         GuestMiddleName?,
30         GuestNamePrefix?,
31         GuestKanjiName?,
32         GuestGender?,
33         GuestAge?,
34         GuestDateOfBirth?,
35         GuestType?,
36         GuestShubetsu?,
37         GuestPhoneNumber?,
38         GuestEmergencyPhoneNumber?,
39         GuestEmail?,
40         GuestCountry?,
41         GuestStateProvidence?,
```



```
1     GuestCityName?,
2     GuestAddressLine?,
3     GuestStreetNumber?,
4     GuestPostalCode?,
5     GuestBuildingName?,
6     GuestFFPCarrier?,
7     GuestFFPNumber?,
8     GuestCoachNumber?,
9     SpecialInformation*
10  }
11  GuestInformationList =
12    element GuestInformationList { GuestInformation* }
13  GuestKanjiName = element GuestKanjiName { xsd:string }
14  GuestMiddleName = element GuestMiddleName { xsd:string }
15  GuestNamePrefix = element GuestNamePrefix {
16    "Mr" | "Mrs" | "Miss" | "Ms" | "Dr" | "Other"
17  }
18  GuestNameSingleByte = element GuestNameSingleByte { xsd:string }
19  GuestOrGroupKanjiName = element GuestOrGroupKanjiName { xsd:string }
20  GuestOrGroupNameDoubleByte =
21    element GuestOrGroupNameDoubleByte { xsd:string }
22  GuestOrGroupNameSingleByte =
23    element GuestOrGroupNameSingleByte { xsd:string }
24  GuestPhoneNumber = element GuestPhoneNumber { xsd:string }
25  GuestPostalCode = element GuestPostalCode { xsd:string }
26  GuestShubetsu = element GuestShubetsu { xsd:string }
27  GuestStateProvidence = element GuestStateProvidence { xsd:string }
28  GuestStreetNumber = element GuestStreetNumber { xsd:string }
29  GuestSurName = element GuestSurName { xsd:string }
30  GuestType =
31    element GuestType {
32    "Adult" | "ChildA" | "ChildB" | "ChildC" | "ChildD" | "ChildOther"
33  }
34  MealCondition =
35    element MealCondition {
36    "1night2meals" | "1nightBreakfast" | "WithoutMeal" | "Other"
37  }
38  MealPlace = element MealPlace { xsd:string }
39  MembershipFee = element MembershipFee { xsd:integer }
40  ModificationPoint = element ModificationPoint { xsd:string }
41  ModificationType =
```

```
1     element ModificationType { "Decrease" | "Increase" | "Other" }
2 Nights = element Nights { xsd:integer }
3 OtherServiceInformation = element OtherServiceInformation { xsd:string }
4 PackagePlanCode = element PackagePlanCode { xsd:string }
5 PackagePlanContent = element PackagePlanContent { xsd:string }
6 PackagePlanName = element PackagePlanName { xsd:string }
7 PackageType = element PackageType { "Package" }
8 Payment =
9     element Payment {
10         "Coupon"
11         | "NoCoupon"
12         | "Cash"
13         | "CreditCard"
14         | "Voucher"
15         | "DebitCard"
16         | "Other"
17     }
18 PerChildA70Rate = element PerChildA70Rate { xsd:integer }
19 PerChildB50Rate = element PerChildB50Rate { xsd:integer }
20 PerChildC30Rate = element PerChildC30Rate { xsd:integer }
21 PerChildOtherRate = element PerChildOtherRate { xsd:integer }
22 PerPaxRate = element PerPaxRate { xsd:integer }
23 PerRoomPaxCount = element PerRoomPaxCount { xsd:integer }
24 PreviousAccommodationName =
25     element PreviousAccommodationName { xsd:string }
26 PreviousPlace = element PreviousPlace { xsd:string }
27 RetailerAddressLine = element RetailerAddressLine { xsd:string }
28 RetailerCityName = element RetailerCityName { xsd:string }
29 RetailerCompanyName = element RetailerCompanyName { xsd:string }
30 RetailerEmail = element RetailerEmail { xsd:string }
31 RetailerLicenseNumber = element RetailerLicenseNumber { xsd:integer }
32 RetailerOfficeCode = element RetailerOfficeCode { xsd:string }
33 RetailerOfficeName = element RetailerOfficeName { xsd:string }
34 RetailerPersonInCharge = element RetailerPersonInCharge { xsd:string }
35 RetailerPhoneNumber = element RetailerPhoneNumber { xsd:string }
36 RetailerPostalCode = element RetailerPostalCode { xsd:string }
37 RetailerRegisteredCategory =
38     element RetailerRegisteredCategory { "1 種" | "2 種" | "3 種" | "代理業" }
39 RetailerRegisteredPrefecture =
40     element RetailerRegisteredPrefecture {
41         "国土交通大臣"
```

- 1 | "北海道知事"
- 2 | "青森県知事"
- 3 | "岩手県知事"
- 4 | "宮城県知事"
- 5 | "秋田県知事"
- 6 | "山形県知事"
- 7 | "福島県知事"
- 8 | "茨城県知事"
- 9 | "栃木県知事"
- 10 | "群馬県知事"
- 11 | "埼玉県知事"
- 12 | "千葉県知事"
- 13 | "東京都知事"
- 14 | "神奈川県知事"
- 15 | "新潟県知事"
- 16 | "富山県知事"
- 17 | "石川県知事"
- 18 | "福井県知事"
- 19 | "山梨県知事"
- 20 | "長野県知事"
- 21 | "岐阜県知事"
- 22 | "静岡県知事"
- 23 | "愛知県知事"
- 24 | "三重県知事"
- 25 | "滋賀県知事"
- 26 | "京都府知事"
- 27 | "大阪府知事"
- 28 | "兵庫県知事"
- 29 | "奈良県知事"
- 30 | "和歌山県知事"
- 31 | "鳥取県知事"
- 32 | "島根県知事"
- 33 | "岡山県知事"
- 34 | "広島県知事"
- 35 | "山口県知事"
- 36 | "徳島県知事"
- 37 | "香川県知事"
- 38 | "愛媛県知事"
- 39 | "高知県知事"
- 40 | "福岡県知事"
- 41 | "佐賀県知事"

```
1 | "長崎県知事"
2 | "熊本県知事"
3 | "大分県知事"
4 | "宮崎県知事"
5 | "鹿児島県知事"
6 | "沖縄県知事"
7 }
8 RetailerStateProvidence = element RetailerStateProvidence { xsd:string }
9 RetailerStreetNumber = element RetailerStreetNumber { xsd:string }
10 RoomByRoomConfirmationNumber =
11     element RoomByRoomConfirmationNumber { xsd:integer }
12 RoomByRoomStatus = element RoomByRoomStatus { xsd:string }
13 RoomCategory = element RoomCategory { xsd:string }
14 RoomChildA70Count = element RoomChildA70Count { xsd:integer }
15 RoomChildB50Count = element RoomChildB50Count { xsd:integer }
16 RoomChildC30Count = element RoomChildC30Count { xsd:integer }
17 RoomChildDNoneCount = element RoomChildDNoneCount { xsd:integer }
18 RoomChildOtherCount = element RoomChildOtherCount { xsd:integer }
19 RoomDate = element RoomDate { xsd:date }
20 RoomInformation =
21     element RoomInformation {
22         RoomTypeCode,
23         RoomTypeName?,
24         RoomCategory?,
25         ViewType?,
26         SmokingOrNonSmoking?,
27         PerRoomPaxCount?,
28         RoomPaxMaleCount?,
29         RoomPaxFemaleCount?,
30         RoomChildA70Count?,
31         RoomChildB50Count?,
32         RoomChildC30Count?,
33         RoomChildDNoneCount?,
34         RoomChildOtherCount?,
35         RoomByRoomStatus?,
36         RoomByRoomConfirmationNumber?,
37         Facilities*,
38         AssignedRoomNumber?,
39         RoomSpecialRequest*
40     }
41 RoomInformationList =
```

```
1     element RoomInformationList {
2         RoomInformation, RoomRateInformation+, GuestInformationList?
3     }
4 RoomPaxFemaleCount = element RoomPaxFemaleCount { xsd:integer }
5 RoomPaxMaleCount = element RoomPaxMaleCount { xsd:integer }
6 RoomRateInformation =
7     element RoomRateInformation {
8         RoomDate,
9         PerPaxRate?,
10        PerChildA70Rate?,
11        PerChildB50Rate?,
12        PerChildC30Rate?,
13        PerChildOtherRate?,
14        TotalPerRoomRate?,
15        TotalPerRoomConsumptionTax?,
16        TotalPerRoomHotSpringTax?,
17        TotalPerRoomHotelTax?,
18        TotalPerRoomServiceFee?,
19        TotalPerRoomBreakfastFee?,
20        TotalPerRoomOtherFee?,
21        TotalPerRoomComissionAmount?,
22        TotalPerRoomComissionConsumptionTax?
23    }
24 RoomRateOrPersonalRate =
25     element RoomRateOrPersonalRate { "RoomRate" | "PersonalRate" }
26 RoomSpecialRequest = element RoomSpecialRequest { xsd:string }
27 RoomTypeCode = element RoomTypeCode { xsd:string }
28 RoomTypeName = element RoomTypeName { xsd:string }
29 SalesOfficeAddressLine = element SalesOfficeAddressLine { xsd:string }
30 SalesOfficeCPUAddress = element SalesOfficeCPUAddress { xsd:string }
31 SalesOfficeCityName = element SalesOfficeCityName { xsd:string }
32 SalesOfficeCode = element SalesOfficeCode { xsd:string }
33 SalesOfficeCompanyName = element SalesOfficeCompanyName { xsd:string }
34 SalesOfficeEmail = element SalesOfficeEmail { xsd:string }
35 SalesOfficeInformation =
36     element SalesOfficeInformation {
37         SalesOfficeCompanyName,
38         SalesOfficeName?,
39         SalesOfficeCode?,
40         SalesOfficePersonInCharge?,
41         SalesOfficeEmail?,
```

1 SalesOfficePhoneNumber?,
 2 SalesOfficeStateProvidence?,
 3 SalesOfficeCityName?,
 4 SalesOfficeAddressLine?,
 5 SalesOfficeStreetNumber?,
 6 SalesOfficePostalCode?,
 7 SalesOfficeRegisteredCategory?,
 8 SalesOfficeLicenseNumber?,
 9 SalesOfficeRegisteredPrefecture?,
 10 SalesOfficeCPUAddress?,
 11 RetailerCompanyName?,
 12 RetailerOfficeName?,
 13 RetailerOfficeCode?,
 14 RetailerPersonInCharge?,
 15 RetailerEmail?,
 16 RetailerPhoneNumber?,
 17 RetailerStateProvidence?,
 18 RetailerCityName?,
 19 RetailerAddressLine?,
 20 RetailerStreetNumber?,
 21 RetailerPostalCode?,
 22 RetailerRegisteredCategory?,
 23 RetailerLicenseNumber?,
 24 RetailerRegisteredPrefecture?
 25 }
 26 SalesOfficeLicenseNumber =
 27 element SalesOfficeLicenseNumber { xsd:integer }
 28 SalesOfficeName = element SalesOfficeName { xsd:string }
 29 SalesOfficePersonInCharge =
 30 element SalesOfficePersonInCharge { xsd:string }
 31 SalesOfficePhoneNumber = element SalesOfficePhoneNumber { xsd:string }
 32 SalesOfficePostalCode = element SalesOfficePostalCode { xsd:string }
 33 SalesOfficeRegisteredCategory =
 34 element SalesOfficeRegisteredCategory { "1 種" | "2 種" | "3 種" }
 35 SalesOfficeRegisteredPrefecture =
 36 element SalesOfficeRegisteredPrefecture {
 37 "国土交通大臣"
 38 | "北海道知事"
 39 | "青森県知事"
 40 | "岩手県知事"
 41 | "宮城県知事"

- 1 | "秋田県知事"
- 2 | "山形県知事"
- 3 | "福島県知事"
- 4 | "茨城県知事"
- 5 | "栃木県知事"
- 6 | "群馬県知事"
- 7 | "埼玉県知事"
- 8 | "千葉県知事"
- 9 | "東京都知事"
- 10 | "神奈川県知事"
- 11 | "新潟県知事"
- 12 | "富山県知事"
- 13 | "石川県知事"
- 14 | "福井県知事"
- 15 | "山梨県知事"
- 16 | "長野県知事"
- 17 | "岐阜県知事"
- 18 | "静岡県知事"
- 19 | "愛知県知事"
- 20 | "三重県知事"
- 21 | "滋賀県知事"
- 22 | "京都府知事"
- 23 | "大阪府知事"
- 24 | "兵庫県知事"
- 25 | "奈良県知事"
- 26 | "和歌山県知事"
- 27 | "鳥取県知事"
- 28 | "島根県知事"
- 29 | "岡山県知事"
- 30 | "広島県知事"
- 31 | "山口県知事"
- 32 | "徳島県知事"
- 33 | "香川県知事"
- 34 | "愛媛県知事"
- 35 | "高知県知事"
- 36 | "福岡県知事"
- 37 | "佐賀県知事"
- 38 | "長崎県知事"
- 39 | "熊本県知事"
- 40 | "大分県知事"
- 41 | "宮崎県知事"

```
1     | "鹿児島県知事"
2     | "沖縄県知事"
3     }
4 SalesOfficeStateProvidence =
5     element SalesOfficeStateProvidence { xsd:string }
6 SalesOfficeStreetNumber = element SalesOfficeStreetNumber { xsd:string }
7 SmokingOrNonSmoking =
8     element SmokingOrNonSmoking { "Smoking" | "NonSmoking" }
9 SpecialInformation = element SpecialInformation { xsd:string }
10 SpecialServiceRequest = element SpecialServiceRequest { xsd:string }
11 SpecificMealCondition =
12     element SpecificMealCondition {
13         "IncludingBreakfast"
14         | "IncludingDinner"
15         | "IncludingBreakfastAndDinner"
16     }
17 Status =
18     element Status {
19         "OK" | "OKByAllotment" | "OKByPhone" | "OKByFax" | "OKByEmail"
20     }
21 SystemDate = element SystemDate { xsd:date }
22 TaxServiceFee =
23     element TaxServiceFee {
24         "IncludingServiceWithoutTax"
25         | "IncludingServiceAndTax"
26         | "WithoutServiceAndTax"
27     }
28 TotalAccommodationBreakfastFee =
29     element TotalAccommodationBreakfastFee { xsd:integer }
30 TotalAccommodationCharge =
31     element TotalAccommodationCharge { xsd:integer }
32 TotalAccommodationChargeAfterCheckIn =
33     element TotalAccommodationChargeAfterCheckIn { xsd:integer }
34 TotalAccommodationComissionAmount =
35     element TotalAccommodationComissionAmount { xsd:integer }
36 TotalAccommodationComissionConsumptionTax =
37     element TotalAccommodationComissionConsumptionTax { xsd:integer }
38 TotalAccommodationConsumptionAfterCheckIn =
39     element TotalAccommodationConsumptionAfterCheckIn { xsd:integer }
40 TotalAccommodationConsumptionTax =
41     element TotalAccommodationConsumptionTax { xsd:integer }
```

1 TotalAccommodationHotSpringTax =
 2 element TotalAccommodationHotSpringTax { xsd:integer }
 3 TotalAccommodationHotelTax =
 4 element TotalAccommodationHotelTax { xsd:integer }
 5 TotalAccommodationOtherFee =
 6 element TotalAccommodationOtherFee { xsd:integer }
 7 TotalAccommodationServiceFee =
 8 element TotalAccommodationServiceFee { xsd:integer }
 9 TotalBalanceAfterCheckIn =
 10 element TotalBalanceAfterCheckIn { xsd:integer }
 11 TotalChildA70Count = element TotalChildA70Count { xsd:integer }
 12 TotalChildB50Count = element TotalChildB50Count { xsd:integer }
 13 TotalChildC30Count = element TotalChildC30Count { xsd:integer }
 14 TotalChildDNoneCount = element TotalChildDNoneCount { xsd:integer }
 15 TotalChildOtherCount = element TotalChildOtherCount { xsd:integer }
 16 TotalCoachDriverCount = element TotalCoachDriverCount { xsd:integer }
 17 TotalGuideCount = element TotalGuideCount { xsd:integer }
 18 TotalPaxFemaleCount = element TotalPaxFemaleCount { xsd:integer }
 19 TotalPaxMaleCount = element TotalPaxMaleCount { xsd:integer }
 20 TotalPerRoomBreakfastFee =
 21 element TotalPerRoomBreakfastFee { xsd:integer }
 22 TotalPerRoomComissionAmount =
 23 element TotalPerRoomComissionAmount { xsd:integer }
 24 TotalPerRoomComissionConsumptionTax =
 25 element TotalPerRoomComissionConsumptionTax { xsd:integer }
 26 TotalPerRoomConsumptionTax =
 27 element TotalPerRoomConsumptionTax { xsd:integer }
 28 TotalPerRoomHotSpringTax =
 29 element TotalPerRoomHotSpringTax { xsd:integer }
 30 TotalPerRoomHotelTax = element TotalPerRoomHotelTax { xsd:integer }
 31 TotalPerRoomOtherFee = element TotalPerRoomOtherFee { xsd:integer }
 32 TotalPerRoomRate = element TotalPerRoomRate { xsd:integer }
 33 TotalPerRoomServiceFee = element TotalPerRoomServiceFee { xsd:integer }
 34 TotalRoomCount = element TotalRoomCount { xsd:integer }
 35 TotalTourConductorCount =
 36 element TotalTourConductorCount { xsd:integer }
 37 TransactionType =
 38 element TransactionType {
 39 DataFrom, DataClassification, DataID, SystemDate
 40 }
 41 Transportaion =

```
1     element Transportaion {
2         "Car"
3         | "Taxi"
4         | "RegularBus"
5         | "Coach"
6         | "AccomodationBus"
7         | "Walk"
8         | "Other"
9     }
10  TravelAgencyBookingDate = element TravelAgencyBookingDate { xsd:date }
11  TravelAgencyBookingNumber =
12     element TravelAgencyBookingNumber { xsd:integer }
13  TravelAgencyBookingTime = element TravelAgencyBookingTime { xsd:time }
14  TravelAgencyReportNumber =
15     element TravelAgencyReportNumber { xsd:integer }
16  TypeOfGroup = element TypeOfGroup { xsd:string }
17  ViewType = element ViewType { xsd:string }
```

18

2 XML インスタンス (サンプル)

2.1 国内取引データのサンプルインスタンス

2.1.1 在庫からの予約通知連絡(予約通知・変更・取消)のインスタンス

```
<?xml version="1.0" encoding="UTF-8" ?>
<AllotmentBookingReport xmlns:xsi="http://www.w3.org/2001/XMLSchema-instance">
  <TransactionType>
    <DataFrom>FromTravelAgency</DataFrom>
    <DataClassification>NewBookReport</DataClassification>
    <DataID>MAP004E5606</DataID>
    <SystemDate>2003-04-08</SystemDate>
  </TransactionType>
  <AccommodationInformation>
    <AccommodationArea>伊豆長岡</AccommodationArea>
    <AccommodationName>くつろぎの宿 満足荘</AccommodationName>
    <AccommodationCode>001-56387</AccommodationCode>
    <ChainName>くつろぎグループ</ChainName>
  </AccommodationInformation>
  <SalesOfficeInformation>
    <SalesOfficeCompanyName>マップトラベル(株)</SalesOfficeCompanyName>
    <SalesOfficeName>マップトラベル横須賀営業所</SalesOfficeName>
    <SalesOfficeCode>456</SalesOfficeCode>
    <SalesOfficePersonInCharge>舟木</SalesOfficePersonInCharge>
    <SalesOfficeEmail>s_sato@jata-net.or.jp</SalesOfficeEmail>
    <SalesOfficePhoneNumber>0423-23-2323</SalesOfficePhoneNumber>
    <SalesOfficeStateProvidence>神奈川県</SalesOfficeStateProvidence>
    <SalesOfficeCityName>横須賀市</SalesOfficeCityName>
    <SalesOfficeAddressLine>海軍通り</SalesOfficeAddressLine>
    <SalesOfficeStreetNumber>1-1-1</SalesOfficeStreetNumber>
    <SalesOfficePostalCode>100-0001</SalesOfficePostalCode>
    <SalesOfficeRegisteredCategory>1種</SalesOfficeRegisteredCategory>
    <SalesOfficeLicenseNumber>64</SalesOfficeLicenseNumber>
    <SalesOfficeRegisteredPrefecture>国土交通大臣</SalesOfficeRegisteredPrefecture>
    <SalesOfficeCPUAddress>*</SalesOfficeCPUAddress>
    <RetailerCompanyName>アジア旅行(株)</RetailerCompanyName>
    <RetailerOfficeName>横須賀サテライト店</RetailerOfficeName>
```

TravelXML Ver1.1 (勸告案) 仕様書

1 <RetailerOfficeCode>123</RetailerOfficeCode>
2 <RetailerPersonInCharge>金島</RetailerPersonInCharge>
3 <RetailerEmail>sujihara@jata-net.or.jp</RetailerEmail>
4 <RetailerPhoneNumber>042-121-1212</RetailerPhoneNumber>
5 <RetailerStateProvidence>Kanagawaken</RetailerStateProvidence>
6 <RetailerCityName>Yokosuka</RetailerCityName>
7 <RetailerAddressLine>Kaigundori</RetailerAddressLine>
8 <RetailerStreetNumber>2-2-2</RetailerStreetNumber>
9 <RetailerPostalCode>100-0001</RetailerPostalCode>
10 <RetailerRegisteredCategory>代理業</RetailerRegisteredCategory>
11 <RetailerLicenseNumber>100</RetailerLicenseNumber>
12 <RetailerRegisteredPrefecture>神奈川県知事</RetailerRegisteredPrefecture>
13 </SalesOfficeInformation>
14 <BasicInformation>
15 <TravelAgencyBookingNumber>456789</TravelAgencyBookingNumber>
16 <TravelAgencyBookingDate>2003-03-25</TravelAgencyBookingDate>
17 <TravelAgencyBookingTime>16:15:48</TravelAgencyBookingTime>
18 <TravelAgencyReportNumber>456789</TravelAgencyReportNumber>
19 <AccommodationConfirmationNumber>123456789</AccommodationConfirmationNumber>
20 <GuestOrGroupNameSingleByte>ツダ 知カ</GuestOrGroupNameSingleByte>
21 <GuestOrGroupNameDoubleByte>やまだ たろう</GuestOrGroupNameDoubleByte>
22 <GuestOrGroupKanjiName>ハナミズキカイ</GuestOrGroupKanjiName>
23 <GroupNameWelcomeBoard>花みずき会</GroupNameWelcomeBoard>
24 <CheckInDate>2003-04-08</CheckInDate>
25 <CheckInTime>16:00:00</CheckInTime>
26 <CheckOutDate>2003-04-09</CheckOutDate>
27 <CheckOutTime>08:30:00</CheckOutTime>
28 <Nights>1</Nights>
29 <Transportaion>Walk</Transportaion>
30 <CoachCount>2</CoachCount>
31 <CoachCompany>MarugameBus</CoachCompany>
32 <TotalRoomCount>2</TotalRoomCount>
33 <GrandTotalPaxCount>5</GrandTotalPaxCount>
34 <TotalPaxMaleCount>2</TotalPaxMaleCount>
35 <TotalPaxFemaleCount>2</TotalPaxFemaleCount>
36 <TotalChildA70Count>1</TotalChildA70Count>
37 <TotalChildB50Count>0</TotalChildB50Count>
38 <TotalChildC30Count>0</TotalChildC30Count>
39 <TotalChildDNoneCount>0</TotalChildDNoneCount>
40 <TotalChildOtherCount>0</TotalChildOtherCount>
41 <TotalTourConductorCount>0</TotalTourConductorCount>

TravelXML Ver1.1 (勧告案) 仕様書

1 <TotalCoachDriverCount>0</TotalCoachDriverCount>
2 <TotalGuideCount>0</TotalGuideCount>
3 <TypeOfGroup>Couple</TypeOfGroup>
4 <Status>OKByPhone</Status>
5 <PackageType>Package</PackageType>
6 <PackagePlanName>伊勢海老祭り</PackagePlanName>
7 <PackagePlanCode>12345</PackagePlanCode>
8 <PackagePlanContent>伊勢海老食べ放題</PackagePlanContent>
9 <MealCondition>1night2meals</MealCondition>
10 <SpecificMealCondition>IncludingBreakfast</SpecificMealCondition>
11 <MealPlace>部屋食</MealPlace>
12 <BanquetRoom>Banquet</BanquetRoom>
13 <ModificationType>Decrease</ModificationType>
14 <ModificationPoint>前泊地変更</ModificationPoint>
15 <PreviousPlace>阿寒</PreviousPlace>
16 <PreviousAccommodationName>阿寒湖荘</PreviousAccommodationName>
17 <SpecialServiceRequest>陣太鼓ショー19時より</SpecialServiceRequest>
18 <OtherServiceInformation>北海バス利用</OtherServiceInformation>
19 <FollowUpInformation>Fax</FollowUpInformation>
20 </BasicInformation>
21 <BasicRateInformation>
22 <RoomRateOrPersonalRate>RoomRate</RoomRateOrPersonalRate>
23 <TaxServiceFee>IncludingServiceWithoutTax</TaxServiceFee>
24 <Payment>Coupon</Payment>
25 <CouponList>
26 <CouponAmount>50000</CouponAmount>
27 <CouponType>Banquet</CouponType>
28 <CouponNumber>21003056489</CouponNumber>
29 <CouponIssueDate>2003-04-08</CouponIssueDate>
30 </CouponList>
31 <BareNetRate>72000</BareNetRate>
32 <CreditCardAuthority>VISA</CreditCardAuthority>
33 <CreditCardNumber>X X X X X X X X X X X X X X X X</CreditCardNumber>
34 <ExpireDate>2003-09</ExpireDate>
35 <CardHolderName>Koizumi Junichiro</CardHolderName>
36 <TotalAccommodationCharge>80000</TotalAccommodationCharge>
37 <TotalAccommodationConsumptionTax>1500</TotalAccommodationConsumptionTax>
38 <TotalAccommodationHotSpringTax>500</TotalAccommodationHotSpringTax>
39 <TotalAccommodationHotelTax>750</TotalAccommodationHotelTax>
40 <ComissionPercentage>10</ComissionPercentage>
41 <TotalAccommodationComissionAmount>8000</TotalAccommodationComissionAmount>

TravelXML Ver1.1 (勸告案) 仕様書

```

1      </BasicRateInformation>
2      <RoomInformationList>
3          <RoomInformation>
4              <RoomTypeCode>WA02</RoomTypeCode>
5              <RoomTypeName>和洋室 WB 冷暖</RoomTypeName>
6              <RoomCategory>本館スイート</RoomCategory>
7              <ViewType>山側希望</ViewType>
8              <SmokingOrNonSmoking>Smoking</SmokingOrNonSmoking>
9              <PerRoomPaxCount>5</PerRoomPaxCount>
10             <RoomPaxMaleCount>2</RoomPaxMaleCount>
11             <RoomPaxFemaleCount>2</RoomPaxFemaleCount>
12             <RoomChildA70Count>1</RoomChildA70Count>
13             <RoomChildB50Count>0</RoomChildB50Count>
14             <RoomChildC30Count>0</RoomChildC30Count>
15             <RoomChildDNoneCount>0</RoomChildDNoneCount>
16             <RoomChildOtherCount>0</RoomChildOtherCount>
17             <RoomByRoomStatus>OK</RoomByRoomStatus>
18             <Facilities>ヘアードライヤー</Facilities>
19             <RoomSpecialRequest>エレベーター近く希望</RoomSpecialRequest>
20         </RoomInformation>
21         <RoomRateInformation>
22             <RoomDate>2003-07-24</RoomDate>
23             <PerPaxRate>20000</PerPaxRate>
24             <PerChildA70Rate>14000</PerChildA70Rate>
25             <PerChildB50Rate>0</PerChildB50Rate>
26             <PerChildC30Rate>0</PerChildC30Rate>
27             <PerChildOtherRate>0</PerChildOtherRate>
28             <TotalPerRoomRate>0</TotalPerRoomRate>
29             <TotalPerRoomConsumptionTax>1500</TotalPerRoomConsumptionTax>
30             <TotalPerRoomHotSpringTax>500</TotalPerRoomHotSpringTax>
31             <TotalPerRoomHotelTax>750</TotalPerRoomHotelTax>
32             <TotalPerRoomComissionAmount>8000</TotalPerRoomComissionAmount>
33         </RoomRateInformation>
34         <GuestInformationList>
35             <GuestInformation>
36                 <GuestNameSingleByte>ヤマダ ジロウ</GuestNameSingleByte>
37                 <GuestSurName>ヤマダ ジロウ</GuestSurName>
38                 <GuestGivenName>ジロウ</GuestGivenName>
39                 <GuestNamePrefix>Mr</GuestNamePrefix>
40                 <GuestKanjiName>山田二郎</GuestKanjiName>
41                 <GuestGender>Male</GuestGender>

```

TravelXML Ver1.1 (勸告案) 仕様書

```
1          <GuestAge>51</GuestAge>
2          <GuestDateOfBirth>1951-01-29</GuestDateOfBirth>
3          <GuestType>Adult</GuestType>
4          <GuestShubetsu>代表者</GuestShubetsu>
5          <GuestPhoneNumber>03-5348-1245</GuestPhoneNumber>
6
7          <GuestEmergencyPhoneNumber>03-5348-1245</GuestEmergencyPhoneNumber>
8          <GuestCountry>US</GuestCountry>
9          <GuestStateProvidence>Kanagawaken</GuestStateProvidence>
10         <GuestCityName>Yokosuka</GuestCityName>
11         <GuestAddressLine>Kaigundori</GuestAddressLine>
12         <GuestStreetNumber>1-1-1</GuestStreetNumber>
13         <GuestPostalCode>100-0001</GuestPostalCode>
14         <GuestBuildingName>Kibogaokadanchi609</GuestBuildingName>
15         <GuestFFPCarrier>JL</GuestFFPCarrier>
16         <GuestFFPNumber>12365498</GuestFFPNumber>
17         <GuestCoachNumber>2</GuestCoachNumber>
18         <SpecialInformation>車椅子利用</SpecialInformation>
19         </GuestInformation>
20     </GuestInformationList>
21 </RoomInformationList>
22 </AllotmentBookingReport>
23
```

2.1.2 在庫からの予約通知受取確認(予約通知・変更・取消)のインスタンス

```
<?xml version="1.0" encoding="UTF-8" ?>
```

```
<AllotmentBookingReply>
```

```
  <TransactionType>
```

```
    <DataFrom>FromAccommodation</DataFrom>
```

```
    <DataClassification>NewBookReport</DataClassification>
```

```
    <DataID>MAP004E5606</DataID>
```

```
    <SystemDate>2003-04-08</SystemDate>
```

```
  </TransactionType>
```

```
  <AccommodationInformation>
```

```
    <AccommodationArea>伊豆長岡</AccommodationArea>
```

```
    <AccommodationName>くつろぎの宿 満足荘</AccommodationName>
```

```
    <AccommodationCode>001-56387</AccommodationCode>
```

```
    <ChainName>くつろぎグループ</ChainName>
```

```
    <AccommodationPersonInCharge>Hasegawa</AccommodationPersonInCharge>
```

```
    <AccommodationEmail>Hasegawa@hotel.co.jp</AccommodationEmail>
```

```
    <AccommodationPhoneNumber>0432-41-1234</AccommodationPhoneNumber>
```

```
    <BankList>
```

```
      <BankName>UFJ</BankName>
```

```
      <BankAccountNumber>1234567</BankAccountNumber>
```

```
      <BankBranchName>丸の内支店</BankBranchName>
```

```
      <BankAccountClassification>普通</BankAccountClassification>
```

```
      <BankAccountName>(有)満足荘</BankAccountName>
```

```
    </BankList>
```

```
  </AccommodationInformation>
```

```
  <SalesOfficeInformation>
```

```
    <SalesOfficeCompanyName>マップトラベル(株)</SalesOfficeCompanyName>
```

```
    <SalesOfficeName>マップトラベル横須賀営業所</SalesOfficeName>
```

```
    <SalesOfficeCode>456</SalesOfficeCode>
```

```
    <SalesOfficePersonInCharge>舟木</SalesOfficePersonInCharge>
```

```
    <SalesOfficeEmail>s_sato@jata-net.or.jp</SalesOfficeEmail>
```

```
    <SalesOfficePhoneNumber>0423-23-2323</SalesOfficePhoneNumber>
```

```
    <SalesOfficeStateProvidence>神奈川県</SalesOfficeStateProvidence>
```

```
    <SalesOfficeCityName>横須賀市</SalesOfficeCityName>
```

```
    <SalesOfficeAddressLine>海軍通り</SalesOfficeAddressLine>
```

```
    <SalesOfficeStreetNumber>1-1-1</SalesOfficeStreetNumber>
```

```
    <SalesOfficePostalCode>100-0001</SalesOfficePostalCode>
```

```
    <SalesOfficeRegisteredCategory>1 種</SalesOfficeRegisteredCategory>
```

```
    <SalesOfficeLicenseNumber>64</SalesOfficeLicenseNumber>
```

TravelXML Ver1.1 (勸告案) 仕様書

1 <SalesOfficeRegisteredPrefecture>国土交通大臣</SalesOfficeRegisteredPrefecture>
2 <SalesOfficeCPUAddress> * </SalesOfficeCPUAddress>
3 <RetailerCompanyName>アジア旅行 (株) </RetailerCompanyName>
4 <RetailerOfficeName>横須賀サテライト店</RetailerOfficeName>
5 <RetailerOfficeCode>123</RetailerOfficeCode>
6 <RetailerPersonInCharge>金島</RetailerPersonInCharge>
7 <RetailerEmail>sujihara@jata-net.or.jp</RetailerEmail>
8 <RetailerPhoneNumber>042-121-1212</RetailerPhoneNumber>
9 <RetailerStateProvidence>Kanagawaken</RetailerStateProvidence>
10 <RetailerCityName>Yokosuka</RetailerCityName>
11 <RetailerAddressLine>Kaigundori</RetailerAddressLine>
12 <RetailerStreetNumber>2-2-2</RetailerStreetNumber>
13 <RetailerPostalCode>100-0001</RetailerPostalCode>
14 <RetailerRegisteredCategory>代理業</RetailerRegisteredCategory>
15 <RetailerLicenseNumber>100</RetailerLicenseNumber>
16 <RetailerRegisteredPrefecture>神奈川県知事</RetailerRegisteredPrefecture>
17 </SalesOfficeInformation>
18 <BasicInformation>
19 <TravelAgencyBookingNumber>456789</TravelAgencyBookingNumber>
20 <TravelAgencyBookingDate>2003-03-25</TravelAgencyBookingDate>
21 <TravelAgencyBookingTime>16:15:48</TravelAgencyBookingTime>
22 <TravelAgencyReportNumber>000968</TravelAgencyReportNumber>
23 <AccommodationConfirmationNumber>123456789</AccommodationConfirmationNumber>
24 <GuestOrGroupNameSingleByte>ヤマガタ 知州</GuestOrGroupNameSingleByte>
25 <GuestOrGroupNameDoubleByte>やまだ たろう</GuestOrGroupNameDoubleByte>
26 <GuestOrGroupKanjiName>ハナミズキカイ</GuestOrGroupKanjiName>
27 <GroupNameWelcomeBoard>花みずき会</GroupNameWelcomeBoard>
28 <CheckInDate>2003-04-08</CheckInDate>
29 <CheckInTime>16:00:00</CheckInTime>
30 <CheckOutDate>2003-04-09</CheckOutDate>
31 <CheckOutTime>08:30:00</CheckOutTime>
32 <Nights>1</Nights>
33 <Transportaion>Walk</Transportaion>
34 <CoachCount>2</CoachCount>
35 <CoachCompany>MarugameBus</CoachCompany>
36 <TotalRoomCount>2</TotalRoomCount>
37 <GrandTotalPaxCount>5</GrandTotalPaxCount>
38 <TotalPaxMaleCount>2</TotalPaxMaleCount>
39 <TotalPaxFemaleCount>2</TotalPaxFemaleCount>
40 <TotalChildA70Count>1</TotalChildA70Count>
41 <TotalChildB50Count>0</TotalChildB50Count>

TravelXML Ver1.1 (勧告案) 仕様書

1 <TotalChildC30Count>0</TotalChildC30Count>
2 <TotalChildDNoneCount>0</TotalChildDNoneCount>
3 <TotalChildOtherCount>0</TotalChildOtherCount>
4 <TotalTourConductorCount>0</TotalTourConductorCount>
5 <TotalCoachDriverCount>0</TotalCoachDriverCount>
6 <TotalGuideCount>0</TotalGuideCount>
7 <TypeOfGroup>Couple</TypeOfGroup>
8 <Status>OKByPhone</Status>
9 <PackageType>Package</PackageType>
10 <PackagePlanName>伊勢海老祭り</PackagePlanName>
11 <PackagePlanCode>12345</PackagePlanCode>
12 <PackagePlanContent>伊勢海老食べ放題</PackagePlanContent>
13 <MealCondition>1night2meals</MealCondition>
14 <SpecificMealCondition>IncludingBreakfast</SpecificMealCondition>
15 <MealPlace>部屋食</MealPlace>
16 <BanquetRoom>Banquet</BanquetRoom>
17 <ModificationType>Decrease</ModificationType>
18 <ModificationPoint>前泊地変更</ModificationPoint>
19 <PreviousPlace>阿寒</PreviousPlace>
20 <PreviousAccommodationName>阿寒湖荘</PreviousAccommodationName>
21 <SpecialServiceRequest>陣太鼓ショー19時より</SpecialServiceRequest>
22 <OtherServiceInformation>北海バス利用</OtherServiceInformation>
23 <FollowUpInformation>Fax</FollowUpInformation>
24 </BasicInformation>
25 <BasicRateInformation>
26 <RoomRateOrPersonalRate>RoomRate</RoomRateOrPersonalRate>
27 <TaxServiceFee>IncludingServiceWithoutTax</TaxServiceFee>
28 <Payment>Coupon</Payment>
29 <CouponList>
30 <CouponAmount>50000</CouponAmount>
31 <CouponType>Banquet</CouponType>
32 <CouponNumber>21003056489</CouponNumber>
33 <CouponIssueDate>2003-04-08</CouponIssueDate>
34 </CouponList>
35 <BareNetRate>72000</BareNetRate>
36 <CreditCardAuthority>VISA</CreditCardAuthority>
37 <CreditCardNumber>X X X X X X X X X X X X X X X X</CreditCardNumber>
38 <ExpireDate>2003-09</ExpireDate>
39 <CardHolderName>Koizumi Junichiro</CardHolderName>
40 <TotalAccommodationCharge>80000</TotalAccommodationCharge>
41 <TotalAccommodationConsumptionTax>1500</TotalAccommodationConsumptionTax>

TravelXML Ver1.1 (勧告案) 仕様書

1 <TotalAccommodationHotSpringTax>500</TotalAccommodationHotSpringTax>
2 <TotalAccommodationHotelTax>750</TotalAccommodationHotelTax>
3 <ComissionPercentage>1</ComissionPercentage>
4 <TotalAccommodationComissionAmount>8000</TotalAccommodationComissionAmount>
5 </BasicRateInformation>
6 <RoomInformationList>
7 <RoomInformation>
8 <RoomTypeCode>WA02</RoomTypeCode>
9 <RoomTypeName>和洋室 WB 冷暖</RoomTypeName>
10 <RoomCategory>本館スイート</RoomCategory>
11 <ViewType>山側希望</ViewType>
12 <SmokingOrNonSmoking>Smoking</SmokingOrNonSmoking>
13 <PerRoomPaxCount>5</PerRoomPaxCount>
14 <RoomPaxMaleCount>2</RoomPaxMaleCount>
15 <RoomPaxFemaleCount>2</RoomPaxFemaleCount>
16 <RoomChildA70Count>1</RoomChildA70Count>
17 <RoomChildB50Count>0</RoomChildB50Count>
18 <RoomChildC30Count>0</RoomChildC30Count>
19 <RoomChildDNoneCount>0</RoomChildDNoneCount>
20 <RoomChildOtherCount>0</RoomChildOtherCount>
21 <RoomByRoomStatus>OK</RoomByRoomStatus>
22 <RoomByRoomConfirmationNumber>123456</RoomByRoomConfirmationNumber>
23 <Facilities>ヘアードライヤー</Facilities>
24 <AssignedRoomNumber>富士見</AssignedRoomNumber>
25 <RoomSpecialRequest>エレベーター近く希望</RoomSpecialRequest>
26 </RoomInformation>
27 <RoomRateInformation>
28 <RoomDate>2003-07-24</RoomDate>
29 <PerPaxRate>20000</PerPaxRate>
30 <PerChildA70Rate>14000</PerChildA70Rate>
31 <PerChildB50Rate>0</PerChildB50Rate>
32 <PerChildC30Rate>0</PerChildC30Rate>
33 <PerChildOtherRate>0</PerChildOtherRate>
34 <TotalPerRoomRate>0</TotalPerRoomRate>
35 <TotalPerRoomConsumptionTax>1500</TotalPerRoomConsumptionTax>
36 <TotalPerRoomHotSpringTax>500</TotalPerRoomHotSpringTax>
37 <TotalPerRoomHotelTax>750</TotalPerRoomHotelTax>
38 <TotalPerRoomComissionAmount>8000</TotalPerRoomComissionAmount>
39 </RoomRateInformation>
40 <GuestInformationList>
41 <GuestInformation>

TravelXML Ver1.1 (勧告案) 仕様書

```
1      <GuestNameSingleByte>ヤマダ シロウ </GuestNameSingleByte>
2      <GuestSurName>ヤマダ シロウ</GuestSurName>
3      <GuestGivenName>シロウ </GuestGivenName>
4      <GuestNamePrefix>Mr</GuestNamePrefix>
5      <GuestKanjiName>山田二郎</GuestKanjiName>
6      <GuestGender>Male</GuestGender>
7      <GuestAge>51</GuestAge>
8      <GuestDateOfBirth>1951-01-29</GuestDateOfBirth>
9      <GuestType>Adult</GuestType>
10     <GuestShubetsu>代表者</GuestShubetsu>
11     <GuestPhoneNumber>0353481245</GuestPhoneNumber>
12     <GuestEmergencyPhoneNumber>0353481245</GuestEmergencyPhoneNumber>
13     <GuestCountry>US</GuestCountry>
14     <GuestStateProvidence>Kanagawaken</GuestStateProvidence>
15     <GuestCityName>Yokosuka</GuestCityName>
16     <GuestAddressLine>Kaigundori</GuestAddressLine>
17     <GuestStreetNumber>1-1-1</GuestStreetNumber>
18     <GuestPostalCode>100-0001</GuestPostalCode>
19     <GuestBuildingName>Kibogaokadanchi609</GuestBuildingName>
20     <GuestFFPCarrier>JL</GuestFFPCarrier>
21     <GuestFFPNumber>12365498</GuestFFPNumber>
22     <GuestCoachNumber>2</GuestCoachNumber>
23     <SpecialInformation>車椅子利用</SpecialInformation>
24     </GuestInformation>
25     </GuestInformationList>
26     </RoomInformationList>
27 </ AllotmentBookingReply >
28
29
```

2.1.3 在庫使用報告依頼のインスタンス

```
1      2.1.3 在庫使用報告依頼のインスタンス
2
3      <?xml version="1.0" encoding="UTF-8" ?>
4
5      <BlockReportRequest>
6          <TransactionType>
7          <DataFrom>FromAccommodation</DataFrom>
8          <DataClassification>BlockReportRequest</DataClassification>
9          <DataID>MAP004E5606</DataID>
10         <SystemDate>2003-04-08</SystemDate>
11         </TransactionType>
12         <AccommodationInformation>
13             <AccommodationArea>伊豆長岡</AccommodationArea>
14             <AccommodationName>くつろぎの宿 満足荘</AccommodationName>
15             <AccommodationCode>001-56387</AccommodationCode>
16             <ChainName>くつろぎグループ</ChainName>
17         </AccommodationInformation>
18         <SalesOfficeInformation>
19             <SalesOfficeCompanyName>マップトラベル(株)</SalesOfficeCompanyName>
20             <SalesOfficeCompanyPIC>PIC</SalesOfficeCompanyPIC>
21         </SalesOfficeInformation>
22         <BlockReportList>
23             <BlockReport>
24                 <PeriodFrom>2003-10-01</PeriodFrom>
25                 <PeriodTo>2003-10-10</PeriodTo>
26                 <BlockRoomList></BlockRoomList>
27                 <BlockRoomTypeCode>WA02</BlockRoomTypeCode>
28                 <BlockRoomCategory>本館スイート</BlockRoomCategory>
29             </BlockReport>
30         </BlockReportList>
31     </BlockReportRequest>
```

2.1.4 在庫使用回答のインスタンス

```
1      2.1.4 在庫使用回答のインスタンス
2
3      <?xml version="1.0" encoding="UTF-8" ?>
4
5      <BlockReportReply>
6          <TransactionType>
7              <DataFrom>FromTravelAgency</DataFrom>
8              <DataClassification>BlockReportReply</DataClassification>
9              <DataID>MAP004E5606</DataID>
10             <SystemDate>2003-04-08</SystemDate>
11         </TransactionType>
12         <AccommodationInformation>
13             <AccommodationArea>伊豆長岡</AccommodationArea>
14             <AccommodationName>くつろぎの宿 満足荘</AccommodationName>
15             <AccommodationCode>001-56387</AccommodationCode>
16             <ChainName>くつろぎグループ</ChainName>
17         </AccommodationInformation>
18         <SalesOfficeInformation>
19             <SalesOfficeCompanyName>マップトラベル(株)</SalesOfficeCompanyName>
20             <SalesOfficeCompanyPIC>SystemReply</SalesOfficeCompanyPIC>
21             <SalesOfficeCPUAddress> * </SalesOfficeCPUAddress>
22         </SalesOfficeInformation>
23         <BlockReportList>
24             <BlockRoomTypeCode>WA02</BlockRoomTypeCode>
25             <BlockRoomCategory>本館スイート</BlockRoomCategory>
26             <DateList>
27                 <Date>2001-12-23</Date>
28                 <TotalRoomsBlock>20</TotalRoomsBlock>
29                 <TotalRoomRequired>15</TotalRoomRequired>
30                 <TotalRoomsNotYetSold>5</TotalRoomsNotYetSold>
31             </DateList>
32         </BlockReportList>
33     </BlockReportReply>
```

2.1.5 在庫増室要求のインスタンス

```
1      <?xml version="1.0" encoding="UTF-8" ?>
```

```
2      <IncreaseRequest>
```

```
3          <TransactionType>
```

```
4              <DataFrom>FromTravelAgency</DataFrom>
```

```
5              <DataClassification>IncreaseRequest</DataClassification>
```

```
6              <DataID>MAP004E5606</DataID>
```

```
7              <SystemDate>2003-04-08</SystemDate>
```

```
8          </TransactionType>
```

```
9          <AccommodationInformation>
```

```
10              <AccommodationArea>伊豆長岡</AccommodationArea>
```

```
11              <AccommodationName>くつろぎの宿 満足荘</AccommodationName>
```

```
12              <AccommodationCode>001-56387</AccommodationCode>
```

```
13              <ChainName>くつろぎグループ</ChainName>
```

```
14          </AccommodationInformation>
```

```
15          <SalesOfficeInformation>
```

```
16              <SalesOfficeCompanyName>マップトラベル(株)</SalesOfficeCompanyName>
```

```
17              <SalesOfficeCompanyPIC>PIC</SalesOfficeCompanyPIC>
```

```
18              <SalesOfficeCPUAddress> * </SalesOfficeCPUAddress>
```

```
19          </SalesOfficeInformation>
```

```
20          <IncreaseRequestList>
```

```
21              <BlockRoomTypeCode>01</BlockRoomTypeCode>
```

```
22              <Date>2003-08-01</Date>
```

```
23              <IncreaseRequestCount>5</IncreaseRequestCount>
```

```
24              <Other>仕入分完売</Other>
```

```
25          </IncreaseRequestList>
```

```
26      </IncreaseRequest>
```

```
27
```

2.1.6 在庫増室回答のインスタンス

```
1      2.1.6 在庫増室回答のインスタンス
2
3      <?xml version="1.0" encoding="UTF-8" ?>
4
5      <IncreaseReply>
6          <TransactionType>
7              <DataFrom>FromAccommodation</DataFrom>
8              <DataClassification>IncreaseReply</DataClassification>
9              <DataID>MAP004E5606</DataID>
10             <SystemDate>2003-04-08</SystemDate>
11         </TransactionType>
12         <AccommodationInformation>
13             <AccommodationArea>伊豆長岡</AccommodationArea>
14             <AccommodationName>くつろぎの宿 満足荘</AccommodationName>
15             <AccommodationCode>001-56387</AccommodationCode>
16             <ChainName>くつろぎグループ</ChainName>
17         </AccommodationInformation>
18         <SalesOfficeInformation>
19             <SalesOfficeCompanyName>マップトラベル(株)</SalesOfficeCompanyName>
20             <SalesOfficeCompanyPIC>PIC</SalesOfficeCompanyPIC>
21             <SalesOfficeCPUAddress> * </SalesOfficeCPUAddress>
22         </SalesOfficeInformation>
23         <IncreaseRequestList>
24             <BlockRoomTypeCode>01</BlockRoomTypeCode>
25             <Date>2003-08-01</Date>
26             <IncreaseReplyCount>5</IncreaseReplyCount>
27             <AcceptedOrNotAccepted>Accepted</AcceptedOrNotAccepted>
28             <TotalRoomsBlock>20</TotalRoomsBlock>
29             <TotalRoomsRequired>15</TotalRoomsRequired>
30             <TotalRoomsNotYetSold>5</TotalRoomsNotYetSold>
31         </IncreaseRequestList>
32     </IncreaseReply>
33
```

2.1.7 在庫減室要求のインスタンス

```
1      <?xml version="1.0" encoding="UTF-8" ?>
```

```
2      <DecreaseRequest>
```

```
3          <TransactionType>
```

```
4              <DataFrom>FromAccommodation</DataFrom>
```

```
5              <DataClassification>DecreaseRequest</DataClassification>
```

```
6              <DataID>MAP004E5606</DataID>
```

```
7              <SystemDate>2003-04-08</SystemDate>
```

```
8          </TransactionType>
```

```
9          <AccommodationInformation>
```

```
10              <AccommodationArea>伊豆長岡</AccommodationArea>
```

```
11              <AccommodationName>くつろぎの宿 満足荘</AccommodationName>
```

```
12              <AccommodationCode>001-56387</AccommodationCode>
```

```
13              <ChainName>くつろぎグループ</ChainName>
```

```
14          </AccommodationInformation>
```

```
15          <SalesOfficeInformation>
```

```
16              <SalesOfficeCompanyName>マップトラベル(株)</SalesOfficeCompanyName>
```

```
17              <SalesOfficeCompanyPIC>PIC</SalesOfficeCompanyPIC>
```

```
18              <SalesOfficeCPUAddress> * </SalesOfficeCPUAddress>
```

```
19          </SalesOfficeInformation>
```

```
20          <DecreaseRequestList>
```

```
21              <BlockRoomTypeCode>01</BlockRoomTypeCode>
```

```
22              <Date>2003-08-01</Date>
```

```
23              <DecreaseRequestCount>5</DecreaseRequestCount>
```

```
24          </DecreaseRequestList>
```

```
25      </DecreaseRequest>
```

2.1.8 在庫減室回答のインスタンス

```
1      <?xml version="1.0" encoding="UTF-8" ?>
```

```
2      <DecreaseReply>
```

```
3          <TransactionType>
```

```
4              <DataFrom>FromTravelAgency</DataFrom>
```

```
5              <DataClassification>DecreaseReply</DataClassification>
```

```
6              <DataID>MAP004E5606</DataID>
```

```
7              <SystemDate>2003-04-08</SystemDate>
```

```
8          </TransactionType>
```

```
9          <AccommodationInformation>
```

```
10              <AccommodationArea>伊豆長岡</AccommodationArea>
```

```
11              <AccommodationName>くつろぎの宿 満足荘</AccommodationName>
```

```
12              <AccommodationCode>001-56387</AccommodationCode>
```

```
13              <ChainName>くつろぎグループ</ChainName>
```

```
14          </AccommodationInformation>
```

```
15          <SalesOfficeInformation>
```

```
16              <SalesOfficeCompanyName>マップトラベル(株)</SalesOfficeCompanyName>
```

```
17              <SalesOfficeCompanyPIC>PIC</SalesOfficeCompanyPIC>
```

```
18              <SalesOfficeCPUAddress> * </SalesOfficeCPUAddress>
```

```
19          </SalesOfficeInformation>
```

```
20          <DecreaseRequestList>
```

```
21              <BlockRoomTypeCode>01</BlockRoomTypeCode>
```

```
22              <Date>2003-08-01</Date>
```

```
23              <DecreaseReplyCount>5</DecreaseReplyCount>
```

```
24              <AcceptedOrNotAccepted>Accepted</AcceptedOrNotAccepted>
```

```
25              <TotalRoomsBlock>20</TotalRoomsBlock>
```

```
26              <TotalRoomRequired>15</TotalRoomRequired>
```

```
27              <TotalRoomsNotYetSold>5</TotalRoomsNotYetSold>
```

```
28          </DecreaseRequestList>
```

```
29      </DecreaseReply>
```

```
30
```

2.1.9 空室照会のインスタンス

```
1      2.1.9 空室照会のインスタンス
2
3      <?xml version="1.0" encoding="UTF-8" ?>
4
5      <RoomAvailabilityInquiry>
6          <TransactionType>
7              <DataFrom>FromTravelAgency</DataFrom>
8              <DataClassification>RoomAvailabilityInquiry</DataClassification>
9              <DataID>MAP004E5606</DataID>
10             <SystemDate>2003-04-08</SystemDate>
11         </TransactionType>
12         <AccommodationInformation>
13             <AccommodationArea>伊豆長岡</AccommodationArea>
14             <AccommodationName>くつろぎの宿 満足荘</AccommodationName>
15             <AccommodationCode>001-56387</AccommodationCode>
16             <ChainName>くつろぎグループ</ChainName>
17         </AccommodationInformation>
18         <SalesOfficeInformation>
19             <SalesOfficeCompanyName>マップトラベル(株)</SalesOfficeCompanyName>
20             <SalesOfficeName></SalesOfficeName>
21             <SalesOfficeCode></SalesOfficeCode>
22             <SalesOfficePersonInCharge></SalesOfficePersonInCharge>
23             <RetailerCompanyName>アジア旅行(株)</RetailerCompanyName>
24             <RetailerOfficeName>横須賀サテライト店</RetailerOfficeName>
25             <RetailerOfficeCode>123</RetailerOfficeCode>
26             <RetailerPersonInCharge>金島</RetailerPersonInCharge>
27         </SalesOfficeInformation>
28         <RoomAvailabilityInformation>
29             <TravelAgencyInquiryNumber>200300045</TravelAgencyInquiryNumber>
30             <TravelAgencyInquiryDate>2003-03-25</TravelAgencyInquiryDate>
31             <TravelAgencyInquiryTime>16:15:48</TravelAgencyInquiryTime>
32             <AccommodationReplyNumber></AccommodationReplyNumber>
33             <AccommodationReplyDate></AccommodationReplyDate>
34             <CheckInDate>2003-04-08</CheckInDate>
35             <CheckOutDate>2003-04-09</CheckOutDate>
36             <Nights>1</Nights>
37             <TotalRoomCount>2</TotalRoomCount>
38             <RoomTypeCode>WA02</RoomTypeCode>
39             <RoomTypeName>和洋室 WB 冷暖</RoomTypeName>
40             <RoomCategory>本館スイート</RoomCategory>
41             <ViewType>山側希望</ViewType>
```

TravelXML Ver1.1 (勧告案) 仕様書

1 <GrandTotalPaxCount>5</GrandTotalPaxCount>
2 <TotalPaxMaleCount>2</TotalPaxMaleCount>
3 <TotalPaxFemaleCount>2</TotalPaxFemaleCount>
4 <TotalChildA70Count>1</TotalChildA70Count>
5 <TotalChildB50Count>0</TotalChildB50Count>
6 <TotalChildC30Count>0</TotalChildC30Count>
7 <TotalChildDNoneCount>0</TotalChildDNoneCount>
8 <TotalChildOtherCount>0</TotalChildOtherCount>
9 <RoomRateOrPersonalRate>RoomRate</RoomRateOrPersonalRate>
10 <TaxServiceFee>IncludingServiceWithoutTax</TaxServiceFee>
11 <Payment>Coupon</Payment>
12 <AccommodationFee>¥20,000</AccommodationFee>
13 <MaxAccommodationFee>¥25,000</MaxAccommodationFee>
14 <AvailabilityStatus>RQ</AvailabilityStatus>
15 <SpecialMessage>マンの場合代案提示ヨロ</SpecialMessage>
16 </RoomAvailabilityInformation>
17 </RoomAvailabilityInquiry>
18
19

2.1.10 空室照会回答のインスタンス

```
<?xml version="1.0" encoding="UTF-8" ?>
```

```
<RoomAvailabilityReply>
```

```
  <TransactionType>
```

```
    <DataFrom>FromTravelAgency</DataFrom>
```

```
    <DataClassification>RoomAvailabilityReply</DataClassification>
```

```
    <DataID>MAP004E5606</DataID>
```

```
    <SystemDate>2003-04-08</SystemDate>
```

```
  </TransactionType>
```

```
  <AccommodationInformation>
```

```
    <AccommodationArea>伊豆長岡</AccommodationArea>
```

```
    <AccommodationName>くつろぎの宿 満足荘</AccommodationName>
```

```
    <AccommodationCode>001-56387</AccommodationCode>
```

```
    <ChainName>くつろぎグループ</ChainName>
```

```
    <AccommodationPersonInCharge></AccommodationPersonInCharge>
```

```
    <AccommodationCPUAddress></AccommodationCPUAddress>
```

```
  </AccommodationInformation>
```

```
  <SalesOfficeInformation>
```

```
    <SalesOfficeCompanyName>マップトラベル(株)</SalesOfficeCompanyName>
```

```
    <SalesOfficeName>マップトラベル横須賀営業所</SalesOfficeName>
```

```
    <SalesOfficeCode>456</SalesOfficeCode>
```

```
    <SalesOfficePersonInCharge>舟木</SalesOfficePersonInCharge>
```

```
    <RetailerCompanyName>アジア旅行(株)</RetailerCompanyName>
```

```
    <RetailerOfficeName>横須賀サテライト店</RetailerOfficeName>
```

```
    <RetailerOfficeCode>123</RetailerOfficeCode>
```

```
    <RetailerPersonInCharge>金島</RetailerPersonInCharge>
```

```
  </SalesOfficeInformation>
```

```
  <RoomAvailabilityInformation>
```

```
    <TravelAgencyInquiryNumber>200300045</TravelAgencyInquiryNumber>
```

```
    <TravelAgencyInquiryDate>2003-03-25</TravelAgencyInquiryDate>
```

```
    <TravelAgencyInquiryTime>16 : 15 : 48</TravelAgencyInquiryTime>
```

```
    <AccommodationReplyNumber>123123123</AccommodationReplyNumber>
```

```
    <AccommodationReplyDate>2003-03-25</AccommodationReplyDate>
```

```
    <CheckInDate>2003-04-08</CheckInDate>
```

```
    <CheckOutDate>2003-04-09</CheckOutDate>
```

```
    <Nights>1</Nights>
```

```
    <TotalRoomCount>2</TotalRoomCount>
```

```
    <RoomTypeCode>WA02</RoomTypeCode>
```

```
    <RoomTypeName>和洋室 WB 冷暖</RoomTypeName>
```

TravelXML Ver1.1 (勸告案) 仕様書

1 <RoomCategory>本館スイート</RoomCategory>
2 <ViewType>山側希望</ViewType>
3 <GrandTotalPaxCount>5</GrandTotalPaxCount>
4 <TotalPaxMaleCount>2</TotalPaxMaleCount>
5 <TotalPaxFemaleCount>2</TotalPaxFemaleCount>
6 <TotalChildA70Count>1</TotalChildA70Count>
7 <TotalChildB50Count>0</TotalChildB50Count>
8 <TotalChildC30Count>0</TotalChildC30Count>
9 <TotalChildDNoneCount>0</TotalChildDNoneCount>
10 <TotalChildOtherCount>0</TotalChildOtherCount>
11 <RoomRateOrPersonalRate>RoomRate</RoomRateOrPersonalRate>
12 <TaxServiceFee>IncludingServiceWithoutTax</TaxServiceFee>
13 <Payment>Coupon</Payment>
14 <AccommodationFee>22000</AccommodationFee>
15 <MaxAccommodationFee></MaxAccommodationFee>
16 <OtherCondition></OtherCondition>
17 <AvailabilityStatus>OK</AvailabilityStatus>
18 <SpecialMessage>前後日空あり</SpecialMessage>
19 </RoomAvailabilityInformation>
20 </RoomAvailabilityReply>

21
22

2.1.11 リクエスト通知(予約・変更・取消)のインスタンス

```
<?xml version="1.0" encoding="UTF-8" ?>
```

```
<BookingRequest>
```

```
  <TransactionType>
```

```
    <DataFrom>FromTravelAgency</DataFrom>
```

```
    <DataClassification>NewBookRequest</DataClassification>
```

```
    <DataID>MAP004E5606</DataID>
```

```
    <SystemDate>2003-04-08</SystemDate>
```

```
  </TransactionType>
```

```
  <AccommodationInformation>
```

```
    <AccommodationArea>伊豆長岡</AccommodationArea>
```

```
    <AccommodationName>くつろぎの宿 満足荘</AccommodationName>
```

```
    <AccommodationCode>001-56387</AccommodationCode>
```

```
    <ChainName>くつろぎグループ</ChainName>
```

```
    <AccommodationPersonInCharge></AccommodationPersonInCharge>
```

```
    <AccommodationEmail></AccommodationEmail>
```

```
    <AccommodationPhoneNumber></AccommodationPhoneNumber>
```

```
    <BankList>
```

```
      <BankName></BankName>
```

```
      <BankAccountNumber></BankAccountNumber>
```

```
      <BankBranchName></BankBranchName>
```

```
      <BankAccountClassification></BankAccountClassification>
```

```
      <BankAccountName></BankAccountName>
```

```
    </BankList>
```

```
  </AccommodationInformation>
```

```
  <SalesOfficeInformation>
```

```
    <SalesOfficeCompanyName>マップトラベル(株)</SalesOfficeCompanyName>
```

```
    <SalesOfficeName>マップトラベル横須賀営業所</SalesOfficeName>
```

```
    <SalesOfficeCode>0001201</SalesOfficeCode>
```

```
    <SalesOfficePersonInCharge>舟木</SalesOfficePersonInCharge>
```

```
    <SalesOfficeEmail>s_sato@jata-net.or.jp</SalesOfficeEmail>
```

```
    <SalesOfficePhoneNumber>0423-23-2323</SalesOfficePhoneNumber>
```

```
    <SalesOfficeStateProvidence>神奈川県</SalesOfficeStateProvidence>
```

```
    <SalesOfficeCityName>横須賀市</SalesOfficeCityName>
```

```
    <SalesOfficeAddressLine>海軍通り</SalesOfficeAddressLine>
```

```
    <SalesOfficeStreetNumber>1-1-1</SalesOfficeStreetNumber>
```

```
    <SalesOfficePostalCode>100-0001</SalesOfficePostalCode>
```

```
    <SalesOfficeRegisteredCategory>1種</SalesOfficeRegisteredCategory>
```

```
    <SalesOfficeLicenseNumber>64</SalesOfficeLicenseNumber>
```

TravelXML Ver1.1 (勸告案) 仕様書

1 <SalesOfficeRegisteredPrefecture>国土交通大臣</SalesOfficeRegisteredPrefecture>
2 <RetailerCompanyName></RetailerCompanyName>
3 <RetailerOfficeName></RetailerOfficeName>
4 <RetailerOfficeCode></RetailerOfficeCode>
5 <RetailerPersonInCharge></RetailerPersonInCharge>
6 <RetailerEmail></RetailerEmail>
7 <RetailerPhoneNumber></RetailerPhoneNumber>
8 <RetailerStateProvidence></RetailerStateProvidence>
9 <RetailerCityName></RetailerCityName>
10 <RetailerAddressLine></RetailerAddressLine>
11 <RetailerStreetNumber></RetailerStreetNumber>
12 <RetailerPostalCode></RetailerPostalCode>
13 <RetailerRegisteredCategory></RetailerRegisteredCategory>
14 <RetailerLicenseNumber></RetailerLicenseNumber>
15 <RetailerRegisteredPrefecture>神奈川県知事</RetailerRegisteredPrefecture>
16 </SalesOfficeInformation>
17 <BasicInformation>
18 <TravelAgencyBookingNumber>456789</TravelAgencyBookingNumber>
19 <TravelAgencyBookingDate>2003-03-25</TravelAgencyBookingDate>
20 <TravelAgencyBookingTime>16 : 15 : 48</TravelAgencyBookingTime>
21 <TravelAgencyReportNumber>ABC000968</TravelAgencyReportNumber>
22 <AccommodationConfirmationNumber>123456789</AccommodationConfirmationNumber>
23 <GuestOrGroupNameSingleByte>ｱｸﾞﾙ ｸﾙｸ</GuestOrGroupNameSingleByte>
24 <GuestOrGroupNameDoubleByte>やまだ たろう</GuestOrGroupNameDoubleByte>
25 <GuestOrGroupNameKanjiName>八ナミズキカイ</GuestOrGroupNameKanjiName>
26 <GroupNameWelcomeBoard>花みずき会</GroupNameWelcomeBoard>
27 <CheckInDate>2003-04-08</CheckInDate>
28 <CheckInTime>16:00</CheckInTime>
29 <CheckOutDate>2003-04-09</CheckOutDate>
30 <CheckOutTime>08:30</CheckOutTime>
31 <Nights>1</Nights>
32 <Transportaion>AccommodationBus</Transportaion>
33 <CoachCount>2</CoachCount>
34 <CoachCompany>MarugameBus</CoachCompany>
35 <TotalRoomCount>2</TotalRoomCount>
36 <GrandTotalPaxCount>5</GrandTotalPaxCount>
37 <TotalPaxMaleCount>2</TotalPaxMaleCount>
38 <TotalPaxFemaleCount>2</TotalPaxFemaleCount>
39 <TotalChildA70Count>1</TotalChildA70Count>
40 <TotalChildB50Count>0</TotalChildB50Count>
41 <TotalChildC30Count>0</TotalChildC30Count>

TravelXML Ver1.1 (勸告案) 仕様書

1 <TotalChildDNoneCount>0</TotalChildDNoneCount>
2 <TotalChildOtherCount>0</TotalChildOtherCount>
3 <TotalTourConductorCount>0</TotalTourConductorCount>
4 <TotalCoachDriverCount>0</TotalCoachDriverCount>
5 <TotalGuideCount>0</TotalGuideCount>
6 <TypeOfGroup>Couple</TypeOfGroup>
7 <Status>RQ</Status>
8 <PackageType>Package</PackageType>
9 <PackagePlanName>伊勢海老祭り</PackagePlanName>
10 <PackagePlanCode>12345</PackagePlanCode>
11 <PackagePlanContent>伊勢海老食べ放題</PackagePlanContent>
12 <MealCondition>1night2Meals</MealCondition>
13 <SpecificMealCondition>IncludingBreakfast</SpecificMealCondition>
14 <MealPlace>部屋食</MealPlace>
15 <BanquetRoom>Banquet</BanquetRoom>
16 <ModificationType>Decrease</ModificationType>
17 <ModificationPoint>前泊地変更</ModificationPoint>
18 <CancellationNumber></CancellationNumber>
19 <PreviousPlace>阿寒</PreviousPlace>
20 <PreviousAccommodationName>阿寒湖荘</PreviousAccommodationName>
21 <SpecialServiceRequest>陣太鼓ショー19時より</SpecialServiceRequest>
22 <OtherServiceInformation>北海バス利用</OtherServiceInformation>
23 <FollowUpInformation>Fax</FollowUpInformation>
24 </BasicInformation>
25 <BasicRateInformation>
26 <RoomRateOrPersonalRate>RoomRate</RoomRateOrPersonalRate>
27 <TaxServiceFee>IncludingServiceWithoutTax</TaxServiceFee>
28 <Payment>Coupon</Payment>
29 <CouponList>
30 <CouponAmount>50000</CouponAmount>
31 <CouponType>Banquet</CouponType>
32 <CouponNumber>21003056489</CouponNumber>
33 <CouponIssueDate>20030408</CouponIssueDate>
34 </CouponList>
35 <BareNetRate>72000</BareNetRate>
36 <CreditCardAuthority>VISA</CreditCardAuthority>
37 <CreditCardNumber>X X X X X X X X X X X X X X X X</CreditCardNumber>
38 <ExpireDate>09/03</ExpireDate>
39 <CardHolderName>Koizumi Junichiro</CardHolderName>
40 <TotalAccommodationCharge>80000</TotalAccommodationCharge>
41 <TotalAccommodationConsumptionTax>1500</TotalAccommodationConsumptionTax>

TravelXML Ver1.1 (勸告案) 仕様書

1 <TotalAccommodationHotSpringTax>500</TotalAccommodationHotSpringTax>
2 <TotalAccommodationHotelTax>750</TotalAccommodationHotelTax>
3 <ComissionPercentage>15</ComissionPercentage>
4 <TotalAccommodationComissionAmount>8000</TotalAccommodationComissionAmount>
5 </BasicRateInformation>
6 <RoomInformationList>
7 <RoomInformation>
8 <RoomTypeCode>WA02</RoomTypeCode>
9 <RoomTypeName>和洋室 WB 冷暖</RoomTypeName>
10 <RoomCategory>本館スイート</RoomCategory>
11 <ViewType>山側希望</ViewType>
12 <SmokingOrNonSmoking>Smoking</SmokingOrNonSmoking>
13 <PerRoomPaxCount>5</PerRoomPaxCount>
14 <RoomPaxMaleCount>2</RoomPaxMaleCount>
15 <RoomPaxFemaleCount>2</RoomPaxFemaleCount>
16 <RoomChildA70Count>1</RoomChildA70Count>
17 <RoomChildB50Count>0</RoomChildB50Count>
18 <RoomChildC30Count>0</RoomChildC30Count>
19 <RoomChildDNoneCount>0</RoomChildDNoneCount>
20 <RoomChildOtherCount>0</RoomChildOtherCount>
21 <RoomByRoomStatus>RQ</RoomByRoomStatus>
22 <RoomByRoomConfirmationNumber>-</RoomByRoomConfirmationNumber>
23 <Facilities>ヘアードライヤー</Facilities>
24 <AssignedRoomNumber>-</AssignedRoomNumber>
25 <RoomSpecialRequest>エレベーター近く希望</RoomSpecialRequest>
26 </RoomInformation>
27 <RoomRateInformation>
28 <RoomDate>2003-07-24</RoomDate>
29 <PerPaxRate>20000</PerPaxRate>
30 <PerChildA70Rate>14000</PerChildA70Rate>
31 <PerChildB50Rate>0</PerChildB50Rate>
32 <PerChildC30Rate>0</PerChildC30Rate>
33 <PerChildOtherRate>0</PerChildOtherRate>
34 <TotalPerRoomRate>0</TotalPerRoomRate>
35 <TotalPerRoomConsumptionTax>1500</TotalPerRoomConsumptionTax>
36 <TotalPerRoomHotSpringTax>-</TotalPerRoomHotSpringTax>
37 <TotalPerRoomHotelTax>-</TotalPerRoomHotelTax>
38 <TotalPerRoomServiceFee>-</TotalPerRoomServiceFee>
39 <TotalPerRoomBreakfastFee>-</TotalPerRoomBreakfastFee>
40 <TotalPerRoomOtherFee>-</TotalPerRoomOtherFee>
41 <TotalPerRoomComissionAmount>-</TotalPerRoomComissionAmount>

TravelXML Ver1.1 (勸告案) 仕様書

```

1           <TotalPerRoomComissionConsumptionTax>-</TotalPerRoomComissionConsumptionTax>
2 </RoomRateInformation>
3           <GuestInformationList>
4             <GuestInformation>
5               <GuestNameSingleByte>ヤマダ シロウ</GuestNameSingleByte>
6               <GuestSurName>ヤマダ シロウ</GuestSurName>
7               <GuestGivenName>シロウ</GuestGivenName>
8               <GuestNamePrefix>Mr</GuestNamePrefix>
9               <GuestKanjiName>山田二郎</GuestKanjiName>
10              <GuestGender>Male</GuestGender>
11              <GuestAge>51</GuestAge>
12              <GuestDateOfBirth>1951-01-29</GuestDateOfBirth>
13              <GuestType>Adult</GuestType>
14              <GuestShubetsu>代表者</GuestShubetsu>
15              <GuestPhoneNumber>03-5348-1245</GuestPhoneNumber>
16
17 <GuestEmergencyPhoneNumber>03-5348-1245</GuestEmergencyPhoneNumber>
18              <GuestCountry>US</GuestCountry>
19              <GuestStateProvidence>Kanagawaken</GuestStateProvidence>
20              <GuestCityName>Yokosuka</GuestCityName>
21              <GuestAddressLine>Kaigundori</GuestAddressLine>
22              <GuestStreetNumber>1-1-1</GuestStreetNumber>
23              <GuestPostalCode>100-0001</GuestPostalCode>
24              <GuestBuildingName>Kibogaokadanchi609</GuestBuildingName>
25              <GuestFFPCarrier>JL</GuestFFPCarrier>
26              <GuestFFPNumber>12365498</GuestFFPNumber>
27              <GuestCoachNumber>2</GuestCoachNumber>
28              <SpecialInformation>車椅子利用</SpecialInformation>
29            </GuestInformation>
30          </GuestInformationList>
31 </RoomInformationList>
32 </BookingRequest>
33

```

2.1.12 リクエスト通知への回答のインスタンス

```
<?xml version="1.0" encoding="UTF-8" ?>
```

```
<BookingReplyWithoutAllotment>
```

```
  <TransactionType>
```

```
    <DataFrom>FromTravelAgency</DataFrom>
```

```
    <DataClassification>NewBookReply</DataClassification>
```

```
    <DataID>321654987</DataID>
```

```
    <SystemDate>2003-04-08</SystemDate>
```

```
  </TransactionType>
```

```
  <AccommodationInformation>
```

```
    <AccommodationArea>伊豆長岡</AccommodationArea>
```

```
    <AccommodationName>くつろぎの宿 満足荘</AccommodationName>
```

```
    <AccommodationCode>001-56387</AccommodationCode>
```

```
    <ChainName>くつろぎグループ</ChainName>
```

```
    <AccommodationPersonInCharge>Hasegawa</AccommodationPersonInCharge>
```

```
    <AccommodationEmail>Hasegawa@hotel.co.jp</AccommodationEmail>
```

```
    <AccommodationPhoneNumber>0432-41-1234</AccommodationPhoneNumber>
```

```
    <BankList>
```

```
      <BankName>UFJ</BankName>
```

```
      <BankAccountNumber>1234567</BankAccountNumber>
```

```
      <BankBranchName>丸の内支店</BankBranchName>
```

```
      <BankAccountClassification>普通</BankAccountClassification>
```

```
      <BankAccountName>(有)満足荘</BankAccountName>
```

```
    </BankList>
```

```
  </AccommodationInformation>
```

```
  <SalesOfficeInformation>
```

```
    <SalesOfficeCompanyName>マップトラベル(株)</SalesOfficeCompanyName>
```

```
    <SalesOfficeName>マップトラベル横須賀営業所</SalesOfficeName>
```

```
    <SalesOfficeCode>456</SalesOfficeCode>
```

```
    <SalesOfficePersonInCharge>舟木</SalesOfficePersonInCharge>
```

```
    <SalesOfficeEmail>s_sato@jata-net.or.jp</SalesOfficeEmail>
```

```
    <SalesOfficePhoneNumber>0423-23-2323</SalesOfficePhoneNumber>
```

```
    <SalesOfficeStateProvidence>神奈川県</SalesOfficeStateProvidence>
```

```
    <SalesOfficeCityName>横須賀市</SalesOfficeCityName>
```

```
    <SalesOfficeAddressLine>海軍通り</SalesOfficeAddressLine>
```

```
    <SalesOfficeStreetNumber>1-1-1</SalesOfficeStreetNumber>
```

```
    <SalesOfficePostalCode>100-0001</SalesOfficePostalCode>
```

```
    <SalesOfficeRegisteredCategory>1種</SalesOfficeRegisteredCategory>
```

```
    <SalesOfficeLicenseNumber>64</SalesOfficeLicenseNumber>
```

TravelXML Ver1.1 (勸告案) 仕様書

1 <SalesOfficeRegisteredPrefecture>国土交通大臣</SalesOfficeRegisteredPrefecture>
2 <RetailerCompanyName>アジア旅行(株)</RetailerCompanyName>
3 <RetailerOfficeName>横須賀サテライト店</RetailerOfficeName>
4 <RetailerOfficeCode>123</RetailerOfficeCode>
5 <RetailerPersonInCharge>金島</RetailerPersonInCharge>
6 <RetailerEmail>sugihara@jata-net.or.jp</RetailerEmail>
7 <RetailerPhoneNumber>042-121-1212</RetailerPhoneNumber>
8 <RetailerStateProvidence>Kanagawaken</RetailerStateProvidence>
9 <RetailerCityName>Yokosuka</RetailerCityName>
10 <RetailerAddressLine>Kaigundori</RetailerAddressLine>
11 <RetailerStreetNumber>2-2-2</RetailerStreetNumber>
12 <RetailerPostalCode>100-0001</RetailerPostalCode>
13 <RetailerRegisteredCategory>代理業</RetailerRegisteredCategory>
14 <RetailerLicenseNumber>100</RetailerLicenseNumber>
15 <RetailerRegisteredPrefecture>神奈川県知事</RetailerRegisteredPrefecture>
16 </SalesOfficeInformation>
17 <BasicInformation>
18 <TravelAgencyBookingNumber>456789</TravelAgencyBookingNumber>
19 <TravelAgencyBookingDate>2003-03-25</TravelAgencyBookingDate>
20 <TravelAgencyBookingTime>16:15:48</TravelAgencyBookingTime>
21 <TravelAgencyReportNumber>ABC000968</TravelAgencyReportNumber>
22 <AccommodationConfirmationNumber>123456789</AccommodationConfirmationNumber>
23 <GuestOrGroupNameSingleByte>ヤマダ 知カ</GuestOrGroupNameSingleByte>
24 <GuestOrGroupNameDoubleByte>やまだ たろう</GuestOrGroupNameDoubleByte>
25 <GuestOrGroupNameKanjiName>ハナミズキカイ</GuestOrGroupNameKanjiName>
26 <GroupNameWelcomeBoard>花みずき会</GroupNameWelcomeBoard>
27 <CheckInDate>2003-04-08</CheckInDate>
28 <CheckInTime>16:00</CheckInTime>
29 <CheckOutDate>2003-04-09</CheckOutDate>
30 <CheckOutTime>08:30</CheckOutTime>
31 <Nights>1</Nights>
32 <Transportation>AccommodationBus</Transportation>
33 <CoachCount>2</CoachCount>
34 <CoachCompany>MarugameBus</CoachCompany>
35 <TotalRoomCount>2</TotalRoomCount>
36 <GrandTotalPaxCount>5</GrandTotalPaxCount>
37 <TotalPaxMaleCount>2</TotalPaxMaleCount>
38 <TotalPaxFemaleCount>2</TotalPaxFemaleCount>
39 <TotalChildA70Count>1</TotalChildA70Count>
40 <TotalChildB50Count>0</TotalChildB50Count>
41 <TotalChildC30Count>0</TotalChildC30Count>

TravelXML Ver1.1 (勸告案) 仕様書

1 <TotalChildDNoneCount>0</TotalChildDNoneCount>
2 <TotalChildOtherCount>0</TotalChildOtherCount>
3 <TotalTourConductorCount>0</TotalTourConductorCount>
4 <TotalCoachDriverCount>0</TotalCoachDriverCount>
5 <TotalGuideCount>0</TotalGuideCount>
6 <TypeOfGroup>Couple</TypeOfGroup>
7 <Status>OK</Status>
8 <PackageType>Package</PackageType>
9 <PackagePlanName>伊勢海老祭り</PackagePlanName>
10 <PackagePlanCode>12345</PackagePlanCode>
11 <PackagePlanContent>伊勢海老食べ放題</PackagePlanContent>
12 <MealCondition>1night2Meals</MealCondition>
13 <SpecificMealCondition>IncludingBreakfast</SpecificMealCondition>
14 <MealPlace>部屋食</MealPlace>
15 <BanquetRoom>Banquet</BanquetRoom>
16 <ModificationType>Decrease</ModificationType>
17 <ModificationPoint>前泊地変更</ModificationPoint>
18 <PreviousPlace>阿寒</PreviousPlace>
19 <PreviousAccommodationName>阿寒湖荘</PreviousAccommodationName>
20 <SpecialServiceRequest>陣太鼓ショー19時より</SpecialServiceRequest>
21 <OtherServiceInformation>北海バス利用</OtherServiceInformation>
22 <FollowUpInformation>Fax</FollowUpInformation>
23 </BasicInformation>
24 <BasicRateInformation>
25 <RoomRateOrPersonalRate>RoomRate</RoomRateOrPersonalRate>
26 <TaxServiceFee>IncludingServiceWithoutTax</TaxServiceFee>
27 <Payment>Coupon</Payment>
28 <CouponList>
29 <CouponAmount>50000</CouponAmount>
30 <CouponType>Banquet</CouponType>
31 <CouponNumber>21003056489</CouponNumber>
32 <CouponIssueDate>20030408</CouponIssueDate>
33 </CouponList>
34 <BareNetRate>72000</BareNetRate>
35 <CancellationCharge></CancellationCharge>
36 <CreditCardAuthority>VISA</CreditCardAuthority>
37 <CreditCardNumber>X X X X X X X X X X X X X X X X</CreditCardNumber>
38 <ExpireDate>09/03</ExpireDate>
39 <CardHolderName>Koizumi Junichiro</CardHolderName>
40 <TotalAccommodationCharge>80000</TotalAccommodationCharge>
41 <TotalAccommodationConsumptionTax>1500</TotalAccommodationConsumptionTax>

TravelXML Ver1.1 (勧告案) 仕様書

```

1      <TotalAccommodationHotSpringTax>500</TotalAccommodationHotSpringTax>
2      <TotalAccommodationHotelTax>750</TotalAccommodationHotelTax>
3      <ComissionPercentage>10</ComissionPercentage>
4      <TotalAccommodationComissionAmount>8000</TotalAccommodationComissionAmount>
5  </BasicRateInformation>
6  <RoomInformationList>
7      <RoomInformation>
8          <RoomTypeCode>WA02</RoomTypeCode>
9          <RoomTypeName>和洋室 WB 冷暖</RoomTypeName>
10         <RoomCategory>本館スイート</RoomCategory>
11         <ViewType>山側希望</ViewType>
12         <SmokingOrNonSmoking>Smoking</SmokingOrNonSmoking>
13         <PerRoomPaxCount>5</PerRoomPaxCount>
14         <RoomPaxMaleCount>2</RoomPaxMaleCount>
15         <RoomPaxFemaleCount>2</RoomPaxFemaleCount>
16         <RoomChildA70Count>1</RoomChildA70Count>
17         <RoomChildB50Count>0</RoomChildB50Count>
18         <RoomChildC30Count>0</RoomChildC30Count>
19         <RoomChildDNoneCount>0</RoomChildDNoneCount>
20         <RoomChildOtherCount>0</RoomChildOtherCount>
21         <RoomByRoomStatus>OK</RoomByRoomStatus>
22         <RoomByRoomConfirmationNumber>123456</RoomByRoomConfirmationNumber>
23         <Facilities>ヘアードライヤー</Facilities>
24         <AssignedRoomNumber>富士見</AssignedRoomNumber>
25         <RoomSpecialRequest>エレベーター近く希望</RoomSpecialRequest>
26     </RoomInformation>
27     <RoomRateInformation>
28         <RoomDate>2003-07-24</RoomDate>
29         <PerPaxRate>20000</PerPaxRate>
30         <PerChildA70Rate>14000</PerChildA70Rate>
31         <PerChildB50Rate>0</PerChildB50Rate>
32         <PerChildC30Rate>0</PerChildC30Rate>
33         <PerChildOtherRate>0</PerChildOtherRate>
34         <TotalPerRoomRate>0</TotalPerRoomRate>
35         <TotalPerRoomConsumptionTax>1500</TotalPerRoomConsumptionTax>
36         <TotalPerRoomHotSpringTax>500</TotalPerRoomHotSpringTax>
37         <TotalPerRoomHotelTax>750</TotalPerRoomHotelTax>
38         <TotalPerRoomComissionAmount>8000</TotalPerRoomComissionAmount>
39     </RoomRateInformation>
40     <GuestInformationList>
41         <GuestInformation>

```

TravelXML Ver1.1 (勧告案) 仕様書

```
1 <GuestNameSingleByte>ヤマダ シロウ</GuestNameSingleByte>
2 <GuestSurName>ヤマダ シロウ</GuestSurName>
3 <GuestGivenName>シロウ</GuestGivenName>
4 <GuestNamePrefix>Mr</GuestNamePrefix>
5 <GuestKanjiName>山田二郎</GuestKanjiName>
6 <GuestGender>Male</GuestGender>
7 <GuestAge>51</GuestAge>
8 <GuestDateOfBirth>1951-01-29</GuestDateOfBirth>
9 <GuestType>Adult</GuestType>
10 <GuestShubetsu>代表者</GuestShubetsu>
11 <GuestPhoneNumber>0353481245</GuestPhoneNumber>
12 <GuestEmergencyPhoneNumber>0353481245</GuestEmergencyPhoneNumber>
13 <GuestCountry>US</GuestCountry>
14 <GuestStateProvidence>Kanagawaken</GuestStateProvidence>
15 <GuestCityName>Yokosuka</GuestCityName>
16 <GuestAddressLine>Kaigundori</GuestAddressLine>
17 <GuestStreetNumber>1-1-1</GuestStreetNumber>
18 <GuestPostalCode>100-0001</GuestPostalCode>
19 <GuestBuildingName>Kibogaokadanchi609</GuestBuildingName>
20 <GuestFFPCarrier>JL</GuestFFPCarrier>
21 <GuestFFPNumber>12365498</GuestFFPNumber>
22 <GuestCoachNumber>2</GuestCoachNumber>
23 <SpecialInformation>車椅子利用</SpecialInformation>
24 </GuestInformation>
25 </GuestInformationList>
26 </RoomInformationList>
27 </BookingReplyWithoutAllotment>
28
```

2.1.13 フリーメッセージのインスタンス

```
1      2.1.13 フリーメッセージのインスタンス
2
3      <?xml version="1.0" encoding="UTF-8" ?>
4
5      <FreeMessage>
6          <TransactionType>
7              <DataFrom>FromTravelAgency</DataFrom>
8              <DataClassification>FreeMessage</DataClassification>
9              <DataID>MAP004E5606</DataID>
10             <SystemDate>2003-04-08</SystemDate>
11         </TransactionType>
12         <AccommodationInformation>
13             <AccommodationArea>伊豆長岡</AccommodationArea>
14             <AccommodationName>くつろぎの宿 満足荘</AccommodationName>
15             <AccommodationCode>001-56387</AccommodationCode>
16             <ChainName>くつろぎグループ</ChainName>
17         </AccommodationInformation>
18         <SalesOfficeInformation>
19             <SalesOfficeCompanyName>マップトラベル(株)</SalesOfficeCompanyName>
20             <SalesOfficeName>マップトラベル横須賀営業所</SalesOfficeName>
21             <SalesOfficeCode>456</SalesOfficeCode>
22             <SalesOfficePersonInCharge>舟木</SalesOfficePersonInCharge>
23             <RetailerCompanyName>アジア旅行(株)</RetailerCompanyName>
24             <RetailerOfficeName>横須賀サテライト店</RetailerOfficeName>
25             <RetailerOfficeCode>123</RetailerOfficeCode>
26             <RetailerPersonInCharge>金島</RetailerPersonInCharge>
27         </SalesOfficeInformation>
28         <FreeMessageMain>
29             <TravelAgencyBookingNumber>456789</TravelAgencyBookingNumber>
30             <AccommodationConfirmationNumber>123456789</AccommodationConfirmationNumber>
31             <RepresentativeGuestOrGroupName>ヤマダ タロウ</RepresentativeGuestOrGroupName>
32             <CheckInDate>2003-04-08</CheckInDate>
33             <RequestMessageNumber>000001</RequestMessageNumber>
34             <Message>パンフレット 10部送付ヨロ</Message>
35         </FreeMessageMain>
36     </FreeMessage>
37
```

2.2 海外取引データのサンプルインスタンス

2.2.1 Rooming List And Booking Request (予約&ルーミングリスト送付) のインスタンス

```
<?xml version="1.0" encoding="UTF-8" ?>
<RoomingListAndBookingRequest>
  <TransactionType>
    <DataFrom>FormOperator</DataFrom>
    <DataClassification>RoomingListReport</DataClassification>
    <DataID>2002070200001</DataID>
    <SystemDate>2003-04-08</SystemDate>
  </TransactionType>
  <HotelInformation>
    <HotelName>Sheraton Waikiki</HotelName>
    <ChainName>Starwood</ChainName>
    <HotelPersonInCharge>Sarah Ferguson </HotelPersonInCharge>
    <HotelEmail>Sarah@starwood.Com</HotelEmail>
    <HotelPhoneNumber>425-3256</HotelPhoneNumber>
  </HotelInformation>
  <TourOperatorInformation>
    <TourOperatorName>ABC Inc.Honolulu</TourOperatorName>
    <TourOperatorCompanyName>ABC Inc.</TourOperatorCompanyName>
    <TourOperatorPersonInCharge>Hillary</TourOperatorPersonInCharge>
    <TourOperatorEmail>Hillary@abc.com</TourOperatorEmail>
    <TourOperatorPhoneNumber>56-8522-1988</TourOperatorPhoneNumber>
    <TourOperatorCPUAddress></TourOperatorCPUAddress>
  </TourOperatorInformation>
  <TravelAgencyInformation>
    <SalesOfficeName>ABCWorldChubu</SalesOfficeName>
    <SalesOfficeCode>AWC1217</SalesOfficeCode>
    <SalesOfficePersonInCharge>YAMADA</SalesOfficePersonInCharge>
    <SalesOfficeEmail>Yamada@awc.co.jp</SalesOfficeEmail>
    <SalesOfficePhoneNumber>05-5338-1612</SalesOfficePhoneNumber>
    <IATANumericCode>0620</IATANumericCode>
    <SalesOfficeCompanyName>ABC Inc</SalesOfficeCompanyName>
    <SalesOfficeCompanyCode>1-64</SalesOfficeCompanyCode>
    <SalesOfficeCPUAddress></SalesOfficeCPUAddress>
  </TravelAgencyInformation>
  <TourHotelInformation>
    <SalesOfficeControlNumber>BW5011102001W</SalesOfficeControlNumber>
    <TourOperatorControlNumber></TourOperatorControlNumber>
```

TravelXML Ver1.1 (勸告案) 仕様書

1 <TourName>SWSTD6</TourName>
2 <TourFullName></TourFullName>
3 <TourCourseNumber>BW50111</TourCourseNumber>
4 <TourBrandCode>Skytour</TourBrandCode>
5 <RepresentativeSurName></RepresentativeSurName>
6 <RepresentativeGivenName></RepresentativeGivenName>
7 <RepresentativeMiddleName></RepresentativeMiddleName>
8 <FiscalYear>2002</FiscalYear>
9 <JapanDepartureDate>2002-06-01</JapanDepartureDate>
10 <TotalPaxCount>20</TotalPaxCount>
11 <AdultPaxCount>18</AdultPaxCount>
12 <ChildPaxCount>2</ChildPaxCount>
13 <InfantPaxCount>2</InfantPaxCount>
14 <TourEscortCount>1</TourEscortCount>
15 <TotalRoomCount>13</TotalRoomCount>
16 <RequestedTwinRoomCount>10</RequestedTwinRoomCount>
17 <RequestedSingleRoomCount>1</RequestedSingleRoomCount>
18 <RequestedTwinSoleUseCount>2</RequestedTwinSoleUseCount>
19 <RequestetTripleCount>0</RequestetTripleCount>
20 <RequestetOtherTypeCount>0</RequestetOtherTypeCount>
21 <TourBookingStatus>RQ</TourBookingStatus>
22 <PaxGuaranteedTour>PaxGuaranteed</PaxGuaranteedTour>
23 <PackageTourType>OptionalTour</PackageTourType>
24 <SubTravelAgencyName>ZennitsuTravel</SubTravelAgencyName>
25 <SubTravelAgencyPersonInCharge>Ishida</SubTravelAgencyPersonInCharge>
26 <SubTravelAgencyPhoneNumber>03-3592-1271</SubTravelAgencyPhoneNumber>
27 <Payment>Voucher</Payment>
28 <CreditCardAuthority>VISA</CreditCardAuthority>
29 <CreditCardNumber>XXXXXXXXXXXXXXXX</CreditCardNumber>
30 <ExpireDate>09/03</ExpireDate>
31 <CardHolderName>Koizumi Junichiro</CardHolderName>
32 <ToruEscortDiscountPercentage>50</ToruEscortDiscountPercentage>
33 <TotalLandFee>USD</TotalLandFee>
34 <Currency>1234567</Currency>
35 <CoachCount>1</CoachCount>
36 <ModificationPoint>Decrease</ModificationPoint>
37 <Memorandum>VIP TOYOTA VP</Memorandum>
38 </TourHotelInformation>
39 <AccomodationInformationList>
40 <AccomodationInformation>
41 <HotelCode>SWHA16</HotelCode>

TravelXML Ver1.1 (勧告案) 仕様書

1 <NameOfHotel>SheratonWaikikiHotel</NameOfHotel>
2 <HotelCityCode>HNL</HotelCityCode>
3 <HotelCityName>Honolulu</HotelCityName>
4 <HotelControlNumber>-</HotelControlNumber>
5 <HotelConfirmationNumber>-</HotelConfirmationNumber>
6 <CheckInDate>2002-06-01</CheckInDate>
7 <CheckInTime>16:00</CheckInTime>
8 <CheckOutDate>2002-06-06</CheckOutDate>
9 <CheckOutTime>08:30</CheckOutTime>
10 <Nights>5</Nights>
11 <ProcessType>EarlyCheckIn</ProcessType>
12 <TourRoomCategory>ROH</TourRoomCategory>
13 <AlternativeHotelCategory>Agrade</AlternativeHotelCategory>
14 <BillingType>ABCStandardRate</BillingType>
15 <HotelGuaranteedTour>HotelGuaranteed</HotelGuaranteedTour>
16 <RoomBlock>UsingABCblock</RoomBlock>
17 <HotelStatus>RQ</HotelStatus>
18 <TotalRoomRate>200</TotalRoomRate>
19 <TotalRoomTax>-</TotalRoomTax>
20 <TotalRoomServiceFee>-</TotalRoomServiceFee>
21 <TotalOtherFeeAmount>-</TotalOtherFeeAmount>
22 <HotelCurrency>USD</HotelCurrency>
23 <CancellationCharge>-</CancellationCharge>
24 <HotelSpecialRequest>HighFloor</HotelSpecialRequest>
25 </AccommodationInformation>
26 <RoomInformationList>
27 <RoomInformation>
28 <OperatorRoomingNumber>001</OperatorRoomingNumber>
29 <RoomType>Twin</RoomType>
30 <RoomCategory>OceanFrontDeluxe</RoomCategory>
31 <RoomView>FallsView</RoomView>
32 <PaxCount>2</PaxCount>
33 <RoomStatus>RQ</RoomStatus>
34 <SmokingNonSmoking>NonSmoking</SmokingNonSmoking>
35 <RoomProcessType>-</RoomProcessType>
36 <RoomRate>100</RoomRate>
37 <Tax>5.8</Tax>
38 <ServiceFee>-</ServiceFee>
39 <OtherFee>-</OtherFee>
40 <TaxType>Inclusive</TaxType>
41 <HotelAssignedRoomNumber>-</HotelAssignedRoomNumber>

TravelXML Ver1.1 (勧告案) 仕様書

```

1      </RoomInformation>
2      <GuestInformationList>
3          <GuestInformation>
4              <SurName>Koizumi</SurName>
5              <GivenName>Junichiro</GivenName>
6              <MiddleName>Kozokaikaku</MiddleName>
7              <NamePrefix>Mr</NamePrefix>
8              <Gender>Male</Gender>
9              <PersonalNumber>BW5011102001W001P</PersonalNumber>
10             <Age>51</Age>
11             <DateOfBirth>1951-01-29</DateOfBirth>
12             <PersonType>Adult</PersonType>
13             <Representative></Representative>
14             <TourEscort></TourEscort>
15             <Country>JP</Country>
16             <Language>Japanese</Language>
17             <FruitsBasket>Deluxe</FruitsBasket>
18             <TypeOfGroup>Couple</TypeOfGroup>
19             <MealType>Breakfast</MealType>
20             <MealInformation>IncludingAmericanBreakfast</MealInformation>
21             <AdjoiningInformation>AdjoiningBW5011102002W
22 </AdjoiningInformation>
23             <PersonalRoomingNumber>001</PersonalRoomingNumber>
24             <LandOnly>LandOnly</LandOnly>
25             <OptionalTourList>
26                 <OptionalTourName>DisneyFullDay</OptionalTourName>
27
28             <OptionalTourCourseNumber>DS002</OptionalTourCourseNumber>
29                 <OptionalTourDate>2003-08-10</OptionalTourDate>
30                 <OptionalTourRate>100</OptionalTourRate>
31                 <OptionalTourNetRate>85</OptionalTourNetRate>
32                 <OptionalTourCurrency>USD</OptionalTourCurrency>
33
34             <OptionalTourPickUpService>Yes</OptionalTourPickUpService>
35                 <OptionalTourPickUpTime>07 : 35</OptionalTourPickUpTime>
36             </OptionalTourList>
37             <FlightInformationArrival>JL720</FlightInformationArrival>
38             <FlightInformationDeparture>JL721</FlightInformationDeparture>
39             <FlightClass>C class</FlightClass>
40             <GuestCoachNumber>2</GuestCoachNumber>
41             <PackageTourSalesOffice>0001434</PackageTourSalesOffice>

```

TravelXML Ver1.1 (勸告案) 仕様書

```
1
2 <PackageTourBookingNumber>A00354</PackageTourBookingNumber>
3           <PackageTourBookingDate>2002-07-02</PackageTourBookingDate>
4           <LastTourNumber>DM5011102001W</LastTourNumber>
5
6 <OriginalTourPersonalNumber>BW5011102001W001P</OriginalTourPersonalNumber>
7           <GuestPhoneNumber>0353481245</GuestPhoneNumber>
8
9 <GuestEmergencyPhoneNumber>0353481245</GuestEmergencyPhoneNumber>
10          <StateProvidence>Kanagawaken</StateProvidence>
11          <CityName>Yokosuka</CityName>
12          <AddressLine>Kaigundori</AddressLine>
13          <StreetNumber>1-1-1</StreetNumber>
14          <PostalCode>100-0001</PostalCode>
15          <PassportNumber>FK1354658</PassportNumber>
16          <IssueDateOfPassport>1999-08-06</IssueDateOfPassport>
17          <FFPCarrier>JL</FFPCarrier>
18          <FFPNumber>12365498</FFPNumber>
19          <OtherServiceInformation>Handicapped</OtherServiceInformation>
20          <ClientMemorandum>VIP Toyota CEO</ClientMemorandum>
21          </GuestInformation>
22        </GuestInformationList>
23      </RoomInformationList>
24    </AccomodationInformationList>
25  </RoomingListAndBookingRequest>
26
```

2.2.2 Booking Reply(予約回答) のインスタンス

```
1      <?xml version="1.0" encoding="UTF-8" ?>
2
3      <RoomingListAndBookingReply>
4
5          <TransactionType>
6              <DataFrom>FromHotel</DataFrom>
7              <DataClassification>NewBookingReply</DataClassification>
8              <DataID>2002070200001</DataID>
9              <SystemDate>2003-04-08</SystemDate>
10         </TransactionType>
11         <HotelInformation>
12             <HotelName>Sheraton Waikiki</HotelName>
13             <ChainName>Starwood</ChainName>
14             <HotelPersonInCharge>SarahFerguson </HotelPersonInCharge>
15             <HotelEmail>Sarah@starwood.Com</HotelEmail>
16             <HotelPhoneNumber>425-3256</HotelPhoneNumber>
17         </HotelInformation>
18         <TourOperatorInformation>
19             <TourOperatorName>ABC Inc.Honolulu</TourOperatorName>
20             <TourOperatorCompanyName>ABC Inc.</TourOperatorCompanyName>
21             <TourOperatorPersonInCharge>Hillary</TourOperatorPersonInCharge>
22             <TourOperatorEmail>Hillary@abc.com</TourOperatorEmail>
23             <TourOperatorPhoneNumber>56-8522-1988</TourOperatorPhoneNumber>
24             <TourOperatorCPUAddress></TourOperatorCPUAddress>
25         </TourOperatorInformation>
26         <TravelAgencyInformation>
27             <SalesOfficeName>ABCWorldChubu</SalesOfficeName>
28             <SalesOfficeCode>AWC1217</SalesOfficeCode>
29             <SalesOfficePersonInCharge>YAMADA</SalesOfficePersonInCharge>
30             <SalesOfficeEmail>Yamada@awc.co.jp</SalesOfficeEmail>
31             <SalesOfficePhoneNumber>05-5338-1612</SalesOfficePhoneNumber>
32             <IATANumericCode>0620</IATANumericCode>
33             <SalesOfficeCompanyName>ABC Inc</SalesOfficeCompanyName>
34             <SalesOfficeCompanyCode>1-64</SalesOfficeCompanyCode>
35             <SalesOfficeCPUAddress></SalesOfficeCPUAddress>
36         </TravelAgencyInformation>
37         <TourHotelInformation>
38             <SalesOfficeControlNumber>BW5011102001W</SalesOfficeControlNumber>
39             <TourOperatorControlNumber></TourOperatorControlNumber>
40             <TourName>SWSTD6</TourName>
```

TravelXML Ver1.1 (勸告案) 仕様書

1 <TourFullName></TourFullName>
 2 <TourCourseNumber>BW50111</TourCourseNumber>
 3 <TourBrandCode>Skytour</TourBrandCode>
 4 <RepresentativeSurName></RepresentativeSurName>
 5 <RepresentativeGivenName></RepresentativeGivenName>
 6 <RepresentativeMiddleName></RepresentativeMiddleName>
 7 <FiscalYear>2002</FiscalYear>
 8 <JapanDepartureDate>2002-06-01</JapanDepartureDate>
 9 <TotalPaxCount>20</TotalPaxCount>
 10 <AdultPaxCount>18</AdultPaxCount>
 11 <ChildPaxCount>2</ChildPaxCount>
 12 <InfantPaxCount>2</InfantPaxCount>
 13 <TourEscortCount>1</TourEscortCount>
 14 <TotalRoomCount>13</TotalRoomCount>
 15 <RequestedTwinRoomCount>10</RequestedTwinRoomCount>
 16 <RequestedSingleRoomCount>1</RequestedSingleRoomCount>
 17 <RequestedTwinSoleUseCount>2</RequestedTwinSoleUseCount>
 18 <RequestetTripleCount>0</RequestetTripleCount>
 19 <RequestetOtherTypeCount>0</RequestetOtherTypeCount>
 20 <TourBookingStatus>RQ</TourBookingStatus>
 21 <PaxGuaranteedTour>PaxGuarantee d</PaxGuaranteedTour>
 22 <PackageTourType>OptionalTour</PackageTourType>
 23 <SubTravelAgencyName>ZennitsuTravel</SubTravelAgencyName>
 24 <SubTravelAgencyPersonInCharge>Ishida</SubTravelAgencyPersonInCharge>
 25 <SubTravelAgencyPhoneNumber>03-3592-1271</SubTravelAgencyPhoneNumber>
 26 <Payment>Voucher</Payment>
 27 <CreditCardAuthority>VISA</CreditCardAuthority>
 28 <CreditCardNumber> X X X X X X X X X X X X X X X X</CreditCardNumber>
 29 <ExpireDate>09/03</ExpireDate>
 30 <CardHolderName>Koizumi Junichiro</CardHolderName>
 31 <TourEscortDiscountPercentage>50</TourEscortDiscountPercentage>
 32 <TotalLandFee>1234567</TotalLandFee>
 33 <Currency>USD</Currency>
 34 <CoachCount>1</CoachCount>
 35 <ModificationPoint>Decrease</ModificationPoint>
 36 <Memorandum>VIP TOYOTA VP</Memorandum>
 37 </TourHotellInformation>
 38 <AccomodationInformationList>
 39 <AccomodationInformation>
 40 <HotelCode>SWHA16</HotelCode>
 41 <NameOfHotel>Sheraton Waikiki Hotel</NameOfHotel>

TravelXML Ver1.1 (勸告案) 仕様書

1 <HotelCityCode>HNL</HotelCityCode>
2 <HotelCityName>Honolulu</HotelCityName>
3 <HotelControlNumber>—</HotelControlNumber>
4 <HotelConfirmationNumber>—</HotelConfirmationNumber>
5 <CheckInDate>2002-06-01</CheckInDate>
6 <CheckInTime>16:00</CheckInTime>
7 <CheckOutDate>2002-06-06</CheckOutDate>
8 <CheckOutTime>08:30</CheckOutTime>
9 <Nights>5</Nights>
10 <ProcessType>EarlyCheckIn</ProcessType>
11 <TourRoomCategory>ROH</TourRoomCategory>
12 <AlternativeHotelGrade>Agrade</AlternativeHotelGrade>
13 <BillingType>ABC Standard Rate</BillingType>
14 <HotelGuaranteedTour>HotelGuaranteed</HotelGuaranteedTour>
15 <RoomBlock>UsingABCblock</RoomBlock>
16 <HotelStatus>OK</HotelStatus>
17 <TotalRoomRate>200</TotalRoomRate>
18 <TotalRoomTax>30</TotalRoomTax>
19 <TotalRoomServiceFee>10</TotalRoomServiceFee>
20 <TotalOtherFeeAmount>10</TotalOtherFeeAmount>
21 <TotalBareNetAmount>160</TotalBareNetAmount>
22 <TotalComissionAmount>40</TotalComissionAmount>
23 <HotelCurrency>USD</HotelCurrency>
24 <CancellationCharge>—</CancellationCharge>
25 <HotelSpecialRequest>HighFloor</HotelSpecialRequest>
26 </AccomodationInformation>
27 <RoomInformationList>
28 <RoomInformation>
29 <OperatorRoomingNumber>001</OperatorRoomingNumber>
30 <RoomType>Twin</RoomType>
31 <RoomCategory>OceanFrontDeluxe</RoomCategory>
32 <RoomView>FallsView</RoomView>
33 <PaxCount>2</PaxCount>
34 <RoomStatus>OK</RoomStatus>
35 <SmokingNonSmoking>NonSmoking</SmokingNonSmoking>
36 <RoomProcessType>EarlyCheckIn</RoomProcessType>
37 <RoomRate>100</RoomRate>
38 <Tax>5.8</Tax>
39 <ServiceFee>—</ServiceFee>
40 <OtherFee>—</OtherFee>
41 <TaxType>Inclusive</TaxType>

TravelXML Ver1.1 (勸告案) 仕様書

```

1          <HotelAssignedRoomNumber>-</HotelAssignedRoomNumber>
2      </RoomInformation>
3      <GuestInformationList>
4          <GuestInformation>
5              <SurName>Koizumi</SurName>
6              <GivenName>Junichiro</GivenName>
7              <MiddleName>Kozokaikaku</MiddleName>
8              <NamePrefix>Mr</NamePrefix>
9              <Gender>Male</Gender>
10             <PersonalNumber>BW5011102001W001P</PersonalNumber>
11             <Age>51</Age>
12             <DateOfBirth>1951-01-29</DateOfBirth>
13             <PersonType>Adult</PersonType>
14             <Representative>-</Representative>
15             <TourEscort>-</TourEscort>
16             <Country>JP</Country>
17             <Language>Japanese</Language>
18             <FruitsBasket>Deluxe</FruitsBasket>
19             <TypeOfGroup>Couple</TypeOfGroup>
20             <MealType>Breakfast</MealType>
21             <MealInformation>IncludingAmericanBreakfast</MealInformation>
22             <AdjoiningInformation>AdjoiningBW5011102002W
23 </AdjoiningInformation>
24             <PersonalRoomingNumber>001</PersonalRoomingNumber>
25             <LandOnly>LandOnly</LandOnly>
26             <OptionalTourList>
27                 <OptionalTourName>DisneyFullDay</OptionalTourName>
28
29             <OptionalTourCourseNumber>DS002</OptionalTourCourseNumber>
30                 <OptionalTourDate>2003-08-10</OptionalTourDate>
31                 <OptionalTourRate>100</OptionalTourRate>
32                 <OptionalTourNetRate>85</OptionalTourNetRate>
33                 <OptionalTourCurrency>USD</OptionalTourCurrency>
34
35             <OptionalTourPickUpService>Yes</OptionalTourPickUpService>
36                 <OptionalTourPickUpTime>07 : 35</OptionalTourPickUpTime>
37             </OptionalTourList>
38             <FlightInformationArrival>JL720</FlightInformationArrival>
39             <FlightInformationDeparture>JL721</FlightInformationDeparture>
40             <FlightClass>C class</FlightClass>
41             <GuestCoachNumber>2</GuestCoachNumber>

```

TravelXML Ver1.1 (勸告案) 仕様書

1 <PackageTourSalesOffice>0001434</PackageTourSalesOffice>
2
3 <PackageTourBookingNumber>A00354</PackageTourBookingNumber>
4 <PackageTourBookingDate>2002-07-02</PackageTourBookingDate>
5 <LastTourNumber>DM5011102001W</LastTourNumber>
6
7 <OriginalTourPersonalNumber>BW5011102001W001P</OriginalTourPersonalNumber>
8 <GuestPhoneNumber>0353481245</GuestPhoneNumber>
9
10 <GuestEmergencyPhoneNumber>0353481245</GuestEmergencyPhoneNumber>
11 <StateProvidence>Kanagawaken</StateProvidence>
12 <CityName>Yokosuka</CityName>
13 <AddressLine>Kaigundori</AddressLine>
14 <StreetNumber>1-1-1</StreetNumber>
15 <PostalCode>100-0001</PostalCode>
16 <PassportNumber>FK1354658</PassportNumber>
17 <IssueDateOfPassport>1999-08-06</IssueDateOfPassport>
18 <FFPCarrier>JL</FFPCarrier>
19 <FFPNumber>12365498</FFPNumber>
20 <OtherServiceInformation>Handicapped</OtherServiceInformation>
21 <ClientMemorandum>VIP Toyota CEO</ClientMemorandum>
22 </GuestInformation>
23 </GuestInformationList>
24 </RoomInformationList>
25 </AccomodationInformationList>
26 </RoomingListAndBookingReply>
27

2.2.3 Block Report (ブロック使用報告) のインスタンス

```
1      2.2.3 Block Report ( ブロック使用報告 ) のインスタンス
2
3      <?xml version="1.0" encoding="UTF-8" ?>
4
5      <BlockReport>
6          <TransactionType>
7              <DataFrom>FromOperator</DataFrom>
8              <DataClassification>Report</DataClassification>
9              <DataID>2002070200001</DataID>
10             <SystemDate>2003-04-08</SystemDate>
11         </TransactionType>
12         <HotelInformation>
13             <HotelName>Sheraton Waikiki</HotelName>
14             <ChainName>Starwood</ChainName>
15             <HotelPersonInCharge>SarahFerguson </HotelPersonInCharge>
16             <HotelEmail>Sarah@starwood.Com</HotelEmail>
17             <HotelPhoneNumber>425-3256</HotelPhoneNumber>
18         </HotelInformation>
19         <TourOperatorInformation>
20             <TourOperatorName>ABC Inc.Honolulu</TourOperatorName>
21             <TourOperatorCompanyName>ABC Inc.</TourOperatorCompanyName>
22             <TourOperatorPersonInCharge>Hillary</TourOperatorPersonInCharge>
23             <TourOperatorEmail>Hillary@abc.com</TourOperatorEmail>
24             <TourOperatorPhoneNumber>56-8522-1988</TourOperatorPhoneNumber>
25             <TourOperatorCPUAddress></TourOperatorCPUAddress>
26         </TourOperatorInformation>
27         <TravelAgencyInformation>
28             <SalesOfficeName>ABCWorldChubu</SalesOfficeName>
29             <SalesOfficeCode>AWC1217</SalesOfficeCode>
30             <SalesOfficePersonInCharge>YAMADA</SalesOfficePersonInCharge>
31             <SalesOfficeEmail>Yamada@awc.co.jp</SalesOfficeEmail>
32             <SalesOfficePhoneNumber>05-5338-1612</SalesOfficePhoneNumber>
33             <IATANumericCode>0620</IATANumericCode>
34             <SalesOfficeCompanyName>ABC Inc</SalesOfficeCompanyName>
35             <SalesOfficeCompanyCode>1-64</SalesOfficeCompanyCode>
36             <SalesOfficeCPUAddress></SalesOfficeCPUAddress>
37         </TravelAgencyInformation>
38         <BlockHotelInformationList>
39             <BlockHotelInformation>
40                 <HotelCityCode>NYC</HotelCityCode>
41                 <HotelCityName>NewYork</HotelCityName>
```

TravelXML Ver1.1 (勧告案) 仕様書

```
1          <HotelCode>SWHA16</HotelCode>
2          <NameOfHotel>Sheraton Waikiki Hotel</NameOfHotel>
3      </BlockHotelInformation>
4      <BlockRoomInformationList>
5          <BlockRoomInformation>
6              <RoomCategory>ROH</RoomCategory>
7              <Date>2001-12-23</Date>
8              <TotalRoomsRequired>20</TotalRoomsRequired>
9              <TotalRoomsBlock>15</TotalRoomsBlock>
10             <TotalRoomsRelease>0</TotalRoomsRelease>
11             <AdditionalRoomsRequired>5</AdditionalRoomsRequired>
12             <AdditionalRoomsStatus></AdditionalRoomsStatus>
13         </BlockRoomInformation>
14         <BlockTourInformation>
15             <BlockTourInformation>
16                 <TourName>SWSTD6</TourName>
17                 <TourOperatorControlNumber></TourOperatorControlNumber>
18                 <CheckInDate>2002-06-01</CheckInDate>
19                 <CheckOutDate>2002-06-06</CheckOutDate>
20                 <Nights>3</Nights>
21                 <RoomType>TB</RoomType>
22                 <RoomCount>4</RoomCount>
23                 <BookingStatus>Allot OK</BookingStatus>
24             </BlockTourInformation>
25         </BlockTourInformation>
26     </BlockRoomInformationList>
27 </BlockHotelInformationList>
28 </BlockReport>
29
```

2.2.4 Block Reply (ブロック使用報告に対する回答) のインスタンス

```
1      2.2.4 Block Reply ( ブロック使用報告に対する回答 ) のインスタンス
2
3      <?xml version="1.0" encoding="UTF-8" ?>
4
5      <BlockReply>
6          <TransactionType>
7              <DataFrom>FromOperator</DataFrom>
8              <DataClassification>BlockReply</DataClassification>
9              <DataID>2002070200001</DataID>
10             <SystemDate>2003-04-08</SystemDate>
11         </TransactionType>
12         <HotelInformation>
13             <HotelName>Sheraton Waikiki</HotelName>
14             <ChainName>Starwood</ChainName>
15             <HotelPersonInCharge>SarahFerguson </HotelPersonInCharge>
16             <HotelEmail>Sarah@starwood.Com</HotelEmail>
17             <HotelPhoneNumber>425-3256</HotelPhoneNumber>
18         </HotelInformation>
19         <TourOperatorInformation>
20             <TourOperatorName>ABC Inc.Honolulu</TourOperatorName>
21             <TourOperatorCompanyName>ABC Inc.</TourOperatorCompanyName>
22             <TourOperatorPersonInCharge>Hillary</TourOperatorPersonInCharge>
23             <TourOperatorEmail>Hillary@abc.com</TourOperatorEmail>
24             <TourOperatorPhoneNumber>56-8522-1988</TourOperatorPhoneNumber>
25             <TourOperatorCPUAddress></TourOperatorCPUAddress>
26         </TourOperatorInformation>
27         <TravelAgencyInformation>
28             <SalesOfficeName>ABCWorldChubu</SalesOfficeName>
29             <SalesOfficeCode>AWC1217</SalesOfficeCode>
30             <SalesOfficePersonInCharge>YAMADA</SalesOfficePersonInCharge>
31             <SalesOfficeEmail>Yamada@awc.co.jp</SalesOfficeEmail>
32             <SalesOfficePhoneNumber>05-5338-1612</SalesOfficePhoneNumber>
33             <IATANumericCode>0620</IATANumericCode>
34             <SalesOfficeCompanyName>ABC Inc</SalesOfficeCompanyName>
35             <SalesOfficeCompanyCode>1-64</SalesOfficeCompanyCode>
36             <SalesOfficeCPUAddress></SalesOfficeCPUAddress>
37         </TravelAgencyInformation>
38         <BlockHotelInformationList>
39             <BlockHotelInformation>
40                 <HotelCityCode>NYC</HotelCityCode>
41                 <HotelCityName>NewYork</HotelCityName>
```

TravelXML Ver1.1 (勸告案) 仕様書

```
1           <HotelCode>SWHA16</HotelCode>
2           <NameOfHotel>Sheraton Waikiki Hotel</NameOfHotel>
3       </BlockHotelInformation>
4       <BlockRoomInformationList>
5           <BlockRoomInformation>
6               <RoomCategory>ROH</RoomCategory>
7               <Date>2001-12-23</Date>
8               <TotalRoomsRequired>20</TotalRoomsRequired>
9               <TotalRoomsBlock>15</TotalRoomsBlock>
10              <TotalRoomsRelease>0</TotalRoomsRelease>
11              <AdditionalRoomsRequired>5</AdditionalRoomsRequired>
12              <AdditionalRoomsStatus>OK</AdditionalRoomsStatus>
13          </BlockRoomInformation>
14      </BlockRoomInformationList>
15  </BlockHotelInformationList>
16 </BlockReply>
17
```

2.2.5 Room Availability Inquiry (空室照会) のインスタンス

```
1      2.2.5 Room Availability Inquiry ( 空室照会 ) のインスタンス
2
3      <?xml version="1.0" encoding="UTF-8" ?>
4
5      <RoomAvailabilityInquiry>
6          <TransactionType>
7              <DataFrom>FromOperator</DataFrom>
8              <DataClassification>AvailabilityInquiry</DataClassification>
9              <DataID>2002070200001</DataID>
10             <SystemDate>2003-04-08</SystemDate>
11         </TransactionType>
12         <HotelInformation>
13             <HotelName>Sheraton Waikiki</HotelName>
14             <ChainName>Starwood</ChainName>
15             <HotelPersonInCharge>PIC</HotelPersonInCharge>
16             <HotelEmail></HotelEmail>
17             <HotelPhoneNumber></HotelPhoneNumber>
18             <HotelCPUAddress></HotelCPUAddress>
19         </HotelInformation>
20         <TourOperatorInformation>
21             <TourOperatorName>None</TourOperatorName>
22             <TourOperatorCompanyName></TourOperatorCompanyName>
23             <TourOperatorPersonInCharge></TourOperatorPersonInCharge>
24             <TourOperatorEmail></TourOperatorEmail>
25             <TourOperatorPhoneNumber></TourOperatorPhoneNumber>
26             <TourOperatorCPUAddress></TourOperatorCPUAddress>
27         </TourOperatorInformation>
28         <TravelAgencyInformation>
29             <SalesOfficeName>ABCWorldChubu</SalesOfficeName>
30             <SalesOfficeCode>AWC1217</SalesOfficeCode>
31             <SalesOfficePersonInCharge>YAMADA</SalesOfficePersonInCharge>
32             <SalesOfficeEmail>Yamada@awc.co.jp</SalesOfficeEmail>
33             <SalesOfficePhoneNumber>05-5338-1612</SalesOfficePhoneNumber>
34             <IATANumericCode>0620</IATANumericCode>
35             <SalesOfficeCompanyName>ABCInc</SalesOfficeCompanyName>
36             <SalesOfficeCompanyCode>1-64</SalesOfficeCompanyCode>
37             <SalesOfficeCPUAddress></SalesOfficeCPUAddress>
38         </TravelAgencyInformation>
39         <InquiryInformation>
40             <HotelCityCode>HNL</HotelCityCode>
41             <HotelCityName>Honolulu</HotelCityName>
```

TravelXML Ver1.1 (勸告案) 仕様書

1 <HotelCode>SWHA16</HotelCode>
2 <NameOfHotel>Sheraton Waikiki Hotel</NameOfHotel>
3 <RoomCategory>OceanFrontDeluxe</RoomCategory>
4 <CheckInDate>2002-06-01</CheckInDate>
5 <CheckOutDate>2002-06-06</CheckOutDate>
6 <Nights>5</Nights>
7 <RoomProcessType>EarlyCheckIn</RoomProcessType>
8 <TotalPaxCount>3</TotalPaxCount>
9 <TotalRoomCount>2</TotalRoomCount>
10 <ExpectedStandardRoomRate>90</ExpectedStandardRoomRate>
11 <RequestedTwinRoomCount>1</RequestedTwinRoomCount>
12 <RoomRateTwinRoom>-</RoomRateTwinRoom>
13 <RequestedSingleRoomCount>1</RequestedSingleRoomCount>
14 <RoomRateSingle>-</RoomRateSingle>
15 <RequestedTwinSoleUseCount>0</RequestedTwinSoleUseCount>
16 <RoomRateTwinSoleUse>-</RoomRateTwinSoleUse>
17 <RequestedTripleCount>0</RequestedTripleCount>
18 <RoomRateTriple>-</RoomRateTriple>
19 <RequestedOtherTypeCount>0</RequestedOtherTypeCount>
20 <RoomRateOtherType>-</RoomRateOtherType>
21 <BillingType>ABCStandardRate</BillingType>
22 <Currency>USD</Currency>
23 <SmokingNonSmoking>NonSmoking</SmokingNonSmoking>
24 <Alternative>-</Alternative>
25 <SubTravelAgencyName>ZennitsuTravel</SubTravelAgencyName>
26 <SubTravelAgencyPersonInCharge>Ishida</SubTravelAgencyPersonInCharge>
27 <SubTravelAgencyPhoneNumber>03-3592-1271</SubTravelAgencyPhoneNumber>
28 <Memorandum>-</Memorandum>
29 </InquiryInformation>
30 </RoomAvailabilityInquiry>
31

2.2.6 Room Availability Reply(空室照会に対する回答)のインスタンス

```
<?xml version="1.0" encoding="UTF-8" ?>
```

```
<RoomAvailabilityReply>
```

```
  <TransactionType>
```

```
    <DataFrom>FromOperator</DataFrom>
```

```
    <DataClassification>AvailabilityReply</DataClassification>
```

```
    <DataID>2002070200001</DataID>
```

```
    <SystemDate>2003-04-08</SystemDate>
```

```
  </TransactionType>
```

```
  <HotelInformation>
```

```
    <HotelName>Sheraton Waikiki</HotelName>
```

```
    <ChainName>Starwood</ChainName>
```

```
    <HotelPersonInCharge>SarahFerguson </HotelPersonInCharge>
```

```
    <HotelEmail>Sarah@starwood.Com</HotelEmail>
```

```
    <HotelPhoneNumber>425-3256</HotelPhoneNumber>
```

```
  </HotelInformation>
```

```
  <TourOperatorInformation>
```

```
    <TourOperatorName>ABC Inc.Honolulu</TourOperatorName>
```

```
    <TourOperatorCompanyName>ABC Inc.</TourOperatorCompanyName>
```

```
    <TourOperatorPersonInCharge>Hillary</TourOperatorPersonInCharge>
```

```
    <TourOperatorEmail>Hillary@abc.com</TourOperatorEmail>
```

```
    <TourOperatorPhoneNumber>56-8522-1988</TourOperatorPhoneNumber>
```

```
    <TourOperatorCPUAddress></TourOperatorCPUAddress>
```

```
  </TourOperatorInformation>
```

```
  <TravelAgencyInformation>
```

```
    <SalesOfficeName>ABCWorldChubu</SalesOfficeName>
```

```
    <SalesOfficeCode>AWC1217</SalesOfficeCode>
```

```
    <SalesOfficePersonInCharge>YAMADA</SalesOfficePersonInCharge>
```

```
    <SalesOfficeEmail>Yamada@awc.co.jp</SalesOfficeEmail>
```

```
    <SalesOfficePhoneNumber>05-5338-1612</SalesOfficePhoneNumber>
```

```
    <IATANumericCode>0620</IATANumericCode>
```

```
    <SalesOfficeCompanyName>ABC Inc</SalesOfficeCompanyName>
```

```
    <SalesOfficeCompanyCode>1-64</SalesOfficeCompanyCode>
```

```
    <SalesOfficeCPUAddress></SalesOfficeCPUAddress>
```

```
  </TravelAgencyInformation>
```

```
  <ReplyInformation>
```

```
    <HotelCityCode>HNL</HotelCityCode>
```

```
    <HotelCityName>Honolulu</HotelCityName>
```

```
    <HotelCode>SWHA16</HotelCode>
```

TravelXML Ver1.1 (勸告案) 仕様書

1 <NameOfHotel>Sheraton Waikiki Hotel</NameOfHotel>
2 <RoomCategory>OceanFrontDeluxe</RoomCategory>
3 <CheckInDate>2002-06-01</CheckInDate>
4 <CheckOutDate>2002-06-06</CheckOutDate>
5 <Nights>5</Nights>
6 <RoomProcessType>EarlyCheckIn</RoomProcessType>
7 <TotalPaxCount>3</TotalPaxCount>
8 <TotalRoomCount>2</TotalRoomCount>
9 <ExpectedStandardRoomRate>90</ExpectedStandardRoomRate>
10 <RequestedTwinRoomCount>1</RequestedTwinRoomCount>
11 <AvailabilityTwinRoom>Available</AvailabilityTwinRoom>
12 <RoomRateTwinRoom>100</RoomRateTwinRoom>
13 <RequestedSingleRoomCount>1</RequestedSingleRoomCount>
14 <AvailabilitySingle>Available</AvailabilitySingle>
15 <RoomRateSingle>100</RoomRateSingle>
16 <RequestedTwinSoleUseCount>0</RequestedTwinSoleUseCount>
17 <AvailabilityTwinSoleUse>Available</AvailabilityTwinSoleUse>
18 <RoomRateTwinSoleUse>-</RoomRateTwinSoleUse>
19 <RequestedTripleCount>0</RequestedTripleCount>
20 <AvailabilityTriple>Available</AvailabilityTriple>
21 <RoomRateTriple>-</RoomRateTriple>
22 <RequestedOtherTypeCount>0</RequestedOtherTypeCount>
23 <AvailabilityOtherType>Available</AvailabilityOtherType>
24 <RoomRateOtherType>-</RoomRateOtherType>
25 <BillingType>ABCStandardRate</BillingType>
26 <Currency>USD</Currency>
27 <SmokingNonSmoking>NonSmoking</SmokingNonSmoking>
28 <Alternative>-</Alternative>
29 <SubTravelAgencyName>ZennitsuTravel</SubTravelAgencyName>
30 <SubTravelAgencyPersonInCharge>Ishida</SubTravelAgencyPersonInCharge>
31 <SubTravelAgencyPhoneNumber>03-3592-1271</SubTravelAgencyPhoneNumber>
32 <Memorandum>-</Memorandum>
33 </ReplyInformation>
34 </RoomAvailabilityReply>
35

2.2.7 Flight Data (フライト情報送付) のインスタンス

```
<?xml version="1.0" encoding="UTF-8" ?>
```

```
<FlightData>
```

```
  <TransactionType>
```

```
    <DataFrom>FromTravelAgency</DataFrom>
```

```
    <DataClassification>FlightData</DataClassification>
```

```
    <DataID>2002070200001</DataID>
```

```
    <SystemDate>2003-04-08</SystemDate>
```

```
  </TransactionType>
```

```
  <TourOperatorInformation>
```

```
    <TourOperatorName>ABC Inc.Honolulu</TourOperatorName>
```

```
    <TourOperatorCompanyName>ABC Inc.</TourOperatorCompanyName>
```

```
    <TourOperatorPersonInCharge>Hillary</TourOperatorPersonInCharge>
```

```
    <TourOperatorEmail>Hillary@abc.com</TourOperatorEmail>
```

```
    <TourOperatorPhoneNumber>56-8522-1988</TourOperatorPhoneNumber>
```

```
    <TourOperatorCPUAddress></TourOperatorCPUAddress>
```

```
  </TourOperatorInformation>
```

```
  <TravelAgencyInformation>
```

```
    <SalesOfficeName>ABCWorldChubu</SalesOfficeName>
```

```
    <SalesOfficeCode>AWC1217</SalesOfficeCode>
```

```
    <SalesOfficePersonInCharge>YAMADA</SalesOfficePersonInCharge>
```

```
    <SalesOfficeEmail>Yamada@awc.co.jp</SalesOfficeEmail>
```

```
    <SalesOfficePhoneNumber>05-5338-1612</SalesOfficePhoneNumber>
```

```
    <IATANumericCode>0620</IATANumericCode>
```

```
    <SalesOfficeCompanyName>ABC Inc.</SalesOfficeCompanyName>
```

```
    <SalesOfficeCompanyCode>1-64</SalesOfficeCompanyCode>
```

```
    <SalesOfficeCPUAddress></SalesOfficeCPUAddress>
```

```
  </TravelAgencyInformation>
```

```
  <CommonFlightData>
```

```
    <TourOperatorControlNumber></TourOperatorControlNumber>
```

```
    <SalesOfficeControlNumber>BW5011102001W</SalesOfficeControlNumber>
```

```
    <TourName>SWSTD6</TourName>
```

```
    <TourFullName></TourFullName>
```

```
    <TotalPaxCount>20</TotalPaxCount>
```

```
    <JapanDepartureDate>2002-05-19</JapanDepartureDate>
```

```
    <CommonFlightList>
```

```
      <CommonFlightSEQNumber>1</CommonFlightSEQNumber>
```

```
      <CommonFlightDepartureDate>2002-05-19</CommonFlightDepartureDate>
```

```
      <CommonFlightArrivalDate>2002-05-19</CommonFlightArrivalDate>
```

TravelXML Ver1.1 (勸告案) 仕様書

```

1      <CommonFlightDepartureCityCode>NRT</CommonFlightDepartureCityCode>
2      <CommonFlightArrivalCityCode>HNL</CommonFlightArrivalCityCode>
3      <CommonFlightDepartureTime>20:35</CommonFlightDepartureTime>
4      <CommonFlightArrivalTime>07:10</CommonFlightArrivalTime>
5      <CommonFlightNumber>JL074</CommonFlightNumber>
6      <CommonFlightClass>y</CommonFlightClass>
7      <CommonFlightStatus>OK</CommonFlightStatus>
8      </CommonFlightList>
9      <CommonFlightInformation>-</CommonFlightInformation>
10     </CommonFlightData>
11     <IndividualFlightData>
12         <PersonalNumber>BW5011102001W001P</PersonalNumber>
13         <SurName>Koizumi</SurName>
14         <GivenName>Junichiro</GivenName>
15         <IndividualFlightList>
16             <IndividualFlightSEQNumber>1</IndividualFlightSEQNumber>
17             <IndividualFlightDepartureDate>2002-05-19</IndividualFlightDepartureDate>
18             <IndividualFlightArrivalDate>2002-05-20</IndividualFlightArrivalDate>
19             <IndividualFlightDepartureCityCode>NRT</IndividualFlightDepartureCityCode>
20             <IndividualFlightArrivalCityCode>HNL</IndividualFlightArrivalCityCode>
21             <IndividualFlightDepartureTime>20:35</IndividualFlightDepartureTime>
22             <IndividualFlightArrivalTime>07:10</IndividualFlightArrivalTime>
23             <IndividualFlightNumber>JL074</IndividualFlightNumber>
24             <IndividualFlightClass>y</IndividualFlightClass>
25             <IndividualFlightStatus>OK</IndividualFlightStatus>
26         </IndividualFlightList>
27         <IndividualFlightInformation>-</IndividualFlightInformation>
28     </IndividualFlightData>
29 </FlightData>
30

```

2.3 国内企画商品取引データのサンプルインスタンス (作成)

2.3.1 予約可否照会のインスタンス

```
<?xml version="1.0" encoding="UTF-8"?>
```

```
<BookingInquiry>
```

```
  <TransactionType>
```

```
    <DataFrom>FromRetailer</DataFrom>
```

```
    <DataClassification>BookingInquiry</DataClassification>
```

```
    <DataID>MAP004E5606</DataID>
```

```
    <SystemDate>2003-04-08</SystemDate>
```

```
    <SystemTime>15:18:16</SystemTime>
```

```
  </TransactionType>
```

```
  <WholesalerInformation>
```

```
    <WholesalerName>JPK</WholesalerName>
```

```
    <WholesalerHostName>Axess</WholesalerHostName>
```

```
    <WholesalerCPUAddress>--</WholesalerCPUAddress>
```

```
  </WholesalerInformation>
```

```
  <RetailerInformation>
```

```
    <RetailerCompanyName>ABC</RetailerCompanyName>
```

```
    <RetailerCPUAddress>1234567899</RetailerCPUAddress>
```

```
    <RetailerOfficeName>Kasumigaseki</RetailerOfficeName>
```

```
    <RetailerOfficeCode>123456</RetailerOfficeCode>
```

```
    <RetailerPhoneNumber>03-3592-1271</RetailerPhoneNumber>
```

```
    <RetailerPersonInCharge>ハセガワ</RetailerPersonInCharge>
```

```
  </RetailerInformation>
```

```
  <AvailabilityInquiry>
```

```
    <PackageCourseCode>RL-4180</PackageCourseCode>
```

```
    <SubCourseCode>A01</SubCourseCode>
```

```
    <PackageCourseName>マイプラン沖縄3日間</PackageCourseName>
```

```
    <PackageBrandName>エレガンス</PackageBrandName>
```

```
    <DepartureDate>2003-04-29</DepartureDate>
```

```
    <Days>3</Days>
```

```
    <Nights>2</Nights>
```

```
    <Shubetsu>1</Shubetsu>
```

```
    <SentakuCode>A</SentakuCode>
```

```
    <FareType/>
```

```
    <Area>仙台</Area>
```

```
    <OuroCode>--</OuroCode>
```

```
    <FukuroCode>--</FukuroCode>
```

```
    <TotalRoomCount>1</TotalRoomCount>
```

TravelXML Ver1.1 (勧告案) 仕様書

1 <TotalPax>4</TotalPax>
2 <TotalAdultPax>2</TotalAdultPax>
3 <TotalAdultPaxMale>1</TotalAdultPaxMale>
4 <TotalAdultPaxFemale>1</TotalAdultPaxFemale>
5 <TotalChildA>1</TotalChildA>
6 <TotalChildB>1</TotalChildB>
7 <TotalChildC>0</TotalChildC>
8 <TotalFreeInfant>0</TotalFreeInfant>
9 <TotalPaxOther>0</TotalPaxOther>
10 <InquiryStatus>RQ</InquiryStatus>
11 </AvailabilityInquiry>
12 </BookingInquiry>
13

2.3.2 予約可否照会に対する回答のインスタンス

```
1      <?xml version="1.0" encoding="UTF-8"?>
```

```
2      <BookingInquiryReply>
```

```
3          <TransactionType>
```

```
4              <DataFrom>FromWholesaler</DataFrom>
```

```
5              <DataClassification>BookingInquiryReply</DataClassification>
```

```
6              <DataID>MAP004E5606</DataID>
```

```
7              <SystemDate>2003-04-08</SystemDate>
```

```
8              <SystemTime>15:18:16</SystemTime>
```

```
9          </TransactionType>
```

```
10         <WholesalerInformation>
```

```
11             <WholesalerName>JPK</WholesalerName>
```

```
12             <WholesalerHostName>Axess</WholesalerHostName>
```

```
13             <WholesalerCPUAddress></WholesalerCPUAddress>
```

```
14         </WholesalerInformation>
```

```
15         <RetailerInformation>
```

```
16             <RetailerCompanyName>ABC</RetailerCompanyName>
```

```
17             <RetailerCPUAddress>1234567899</RetailerCPUAddress>
```

```
18             <RetailerOfficeName>Kasumigaseki</RetailerOfficeName>
```

```
19             <RetailerOfficeCode>123456</RetailerOfficeCode>
```

```
20             <RetailerPhoneNumber>03-3592-1271</RetailerPhoneNumber>
```

```
21             <RetailerPersonInCharge>ハセガワ</RetailerPersonInCharge>
```

```
22         </RetailerInformation>
```

```
23         <AvailabilityReply>
```

```
24             <PackageCourseCode>RL-4180</PackageCourseCode>
```

```
25             <SubCourseCode>A01</SubCourseCode>
```

```
26             <PackageCourseName>マイプラン沖縄3日間</PackageCourseName>
```

```
27             <PackageBrandName>エレガンス</PackageBrandName>
```

```
28             <DepartureDate>2003-04-29</DepartureDate>
```

```
29             <Days>3</Days>
```

```
30             <Nights>2</Nights>
```

```
31             <Shubetsu>1</Shubetsu>
```

```
32             <SentakuCode>A</SentakuCode>
```

```
33             <FareType/>
```

```
34             <Area>仙台</Area>
```

```
35             <OuroCode></OuroCode>
```

```
36             <FukuroCode></FukuroCode>
```

```
37             <TotalRoomCount>1</TotalRoomCount>
```

```
38             <TotalPax>4</TotalPax>
```

TravelXML Ver1.1 (勧告案) 仕様書

1 <TotalAdultPax>2</TotalAdultPax>
2 <TotalAdultPaxMale>1</TotalAdultPaxMale>
3 <TotalAdultPaxFemale>1</TotalAdultPaxFemale>
4 <TotalChildA>1</TotalChildA>
5 <TotalChildB>1</TotalChildB>
6 <TotalChildC>0</TotalChildC>
7 <TotalFreeInfant>0</TotalFreeInfant>
8 <TotalPaxOther>0</TotalPaxOther>
9 <InquiryStatus>OK</InquiryStatus>
10 </AvailavilityReply>
11 </BookingInquiryReply>
12

2.3.3 予約要求のインスタンス

```
<?xml version="1.0" encoding="UTF-8"?>
```

```
<BookingRequest>
```

```
  <TransactionType>
```

```
    <DataFrom>FromRetailer</DataFrom>
```

```
    <DataClassification>BookingRequest</DataClassification>
```

```
    <DataID>MAP004E5606</DataID>
```

```
    <SystemDate>2003-04-08</SystemDate>
```

```
    <SystemTime>15:18:16</SystemTime>
```

```
  </TransactionType>
```

```
  <WholesalerInformation>
```

```
    <WholesalerName>JPK</WholesalerName>
```

```
    <WholesalerHostName>Axess</WholesalerHostName>
```

```
    <WholesalerCPUAddress>--</WholesalerCPUAddress>
```

```
  </WholesalerInformation>
```

```
  <RetailerInformation>
```

```
    <RetailerCompanyName>ABC</RetailerCompanyName>
```

```
    <RetailerCPUAddress>1234567899</RetailerCPUAddress>
```

```
    <RetailerOfficeName>Kasumigaseki</RetailerOfficeName>
```

```
    <RetailerOfficeCode>123456</RetailerOfficeCode>
```

```
    <RetailerPhoneNumber>03-3592-1271</RetailerPhoneNumber>
```

```
    <RetailerPersonInCharge>ハセガワ</RetailerPersonInCharge>
```

```
  </RetailerInformation>
```

```
  <BookingRequest>
```

```
    <PackageCourseCode>RL-4180</PackageCourseCode>
```

```
    <SubCourseCode>A01</SubCourseCode>
```

```
    <PackageCourseName>マイプラン沖縄3日間</PackageCourseName>
```

```
    <PackageBrandName>エレガンス</PackageBrandName>
```

```
    <DepartureDate>2003-04-29</DepartureDate>
```

```
    <DepartureDateAlternative>2003-04-30</DepartureDateAlternative>
```

```
    <Days>3</Days>
```

```
    <Nights>2</Nights>
```

```
    <Shubetsu>1</Shubetsu>
```

```
    <SentakuCode>A</SentakuCode>
```

```
    <FareType/>
```

```
    <Area>仙台</Area>
```

```
    <OuroCode>--</OuroCode>
```

```
    <FukuroCode>--</FukuroCode>
```

```
    <TotalRoomCount>1</TotalRoomCount>
```

```
1      <TotalPax>4</TotalPax>
2      <TotalAdultPax>2</TotalAdultPax>
3      <TotalAdultPaxMale>1</TotalAdultPaxMale>
4      <TotalAdultPaxFemale>1</TotalAdultPaxFemale>
5      <TotalChildA>1</TotalChildA>
6      <TotalChildB>1</TotalChildB>
7      <TotalChildC>0</TotalChildC>
8      <TotalFreeInfant>0</TotalFreeInfant>
9      <TotalPaxOther>0</TotalPaxOther>
10     <SurName>たかに</SurName>
11     <GivenName>みち子</GivenName>
12     <SurNameKanji>高橋</SurNameKanji>
13     <GivenNameKanji>美智子</GivenNameKanji>
14     <Gender>Male</Gender>
15     <Age>31</Age>
16     <DateOfBirth>1972-1-29</DateOfBirth>
17     <Type>Adult</Type>
18     <TelNumberOrdinary>03-4565-6598</TelNumberOrdinary>
19     <TelNumberUrgent>0568-2-4566</TelNumberUrgent>
20     <StateProvidence>Kanagawaken</StateProvidence>
21     <CityName>Yokosuka</CityName>
22     <AddressLine>Kaigundori</AddressLine>
23     <StreetNumber>1-1-1</StreetNumber>
24     <PostalCode>100-0001</PostalCode>
25     <TypeOfGroup>GP</TypeOfGroup>
26     <SpecialRequest></SpecialRequest>
27     <Status>RQ</Status>
28     </BookingRequest>
29     <GuestInformation>
30         <GuestSurName>村 久</GuestSurName>
31         <GuestGivenName>加 三</GuestGivenName>
32         <GuestSurNameKanji>小澤</GuestSurNameKanji>
33         <GuestGivenNameKanji>和代</GuestGivenNameKanji>
34         <GuestGender>Male</GuestGender>
35         <GuestAge>34</GuestAge>
36         <GuestDateOfBirth>1969-12-17</GuestDateOfBirth>
37         <GuestType>Adult</GuestType>
38         <GuestPhoneNumber>03-1234-5656</GuestPhoneNumber>
39         <GuestEmergencyPhoneNumber>0528-26-1234</GuestEmergencyPhoneNumber>
40         <GuestStateProvidence>Kanagawaken</GuestStateProvidence>
41         <GuestCityName>Yokosuka</GuestCityName>
```

TravelXML Ver1.1 (勧告案) 仕様書

```
1      <GuestAddressLine>Kaigundori</GuestAddressLine>
2      <GuestStreetNumber>1-1-1</GuestStreetNumber>
3      <GuestPostalCode>100-0001</GuestPostalCode>
4      <GuestNumber>002</GuestNumber>
5      <GuestInformation>VIP</GuestInformation>
6      </GuestInformation>
7 </BookingRequest>
8
```

2.3.4 予約要求に対する回答のインスタンス

```
1      <?xml version="1.0" encoding="UTF-8"?>
```

```
2      <BookingRequestReply>
```

```
3          <TransactionType>
```

```
4              <DataFrom>FromWholesaler</DataFrom>
```

```
5              <DataClassification>BookingRequestReply</DataClassification>
```

```
6              <DataID>MAP004E5606</DataID>
```

```
7              <SystemDate>2003-04-08</SystemDate>
```

```
8              <SystemTime>15:19:20</SystemTime>
```

```
9          </TransactionType>
```

```
10         <WholesalerInformation>
```

```
11             <WholesalerName>JPK</WholesalerName>
```

```
12             <WholesalerHostName>Axess</WholesalerHostName>
```

```
13             <WholesalerCPUAddress>-</WholesalerCPUAddress>
```

```
14         </WholesalerInformation>
```

```
15         <RetailerInformation>
```

```
16             <RetailerCompanyName>ABC</RetailerCompanyName>
```

```
17             <RetailerCPUAddress>1234567899</RetailerCPUAddress>
```

```
18             <RetailerOfficeName>Kasumigaseki</RetailerOfficeName>
```

```
19             <RetailerOfficeCode>123456</RetailerOfficeCode>
```

```
20             <RetailerPhoneNumber>03-3592-1271</RetailerPhoneNumber>
```

```
21             <RetailerPersonInCharge>ハセガワ</RetailerPersonInCharge>
```

```
22         </RetailerInformation>
```

```
23         <BookingReply>
```

```
24             <Status>OK</Status>
```

```
25             <PackageCourseCode>RL-4180</PackageCourseCode>
```

```
26             <SubCourseCode>A01</SubCourseCode>
```

```
27             <PackageCourseName>マイプラン沖縄3日間</PackageCourseName>
```

```
28             <PackageBrandName>エレガンス</PackageBrandName>
```

```
29             <DepartureDate>2003-04-29</DepartureDate>
```

```
30             <DepartureDateAlternative>2003-04-30</DepartureDateAlternative>
```

```
31             <Days>3</Days>
```

```
32             <Nights>2</Nights>
```

```
33             <Shubetsu>1</Shubetsu>
```

```
34             <SentakuCode>A</SentakuCode>
```

```
35             <FareType>-</FareType>
```

```
36             <Area>仙台</Area>
```

```
37             <OuroCode>-</OuroCode>
```

```
38             <FukuroCode>-</FukuroCode>
```

TravelXML Ver1.1 (勧告案) 仕様書

1 <TotalRoomCount>1</TotalRoomCount>
2 <TotalPax>4</TotalPax>
3 <TotalAdultPax>2</TotalAdultPax>
4 <TotalAdultPaxMale>1</TotalAdultPaxMale>
5 <TotalAdultPaxFemale>1</TotalAdultPaxFemale>
6 <TotalChildA>1</TotalChildA>
7 <TotalChildB>1</TotalChildB>
8 <TotalChildC>0</TotalChildC>
9 <TotalFreeInfant>0</TotalFreeInfant>
10 <TotalPaxOther>0</TotalPaxOther>
11 <SurName>タカハシ</SurName>
12 <GivenName>ミチ子</GivenName>
13 <SurNameKanji>高橋</SurNameKanji>
14 <GivenNameKanji>美智子</GivenNameKanji>
15 <Gender>Male</Gender>
16 <Age>31</Age>
17 <DateOfBirth>1972-1-29</DateOfBirth>
18 <Type>Adult</Type>
19 <TelNumberOrdinary>03-4565-6598</TelNumberOrdinary>
20 <TelNumberUrgent>0568-2-4566</TelNumberUrgent>
21 <StateProvidence>Kanagawaken</StateProvidence>
22 <CityName>Yokosuka</CityName>
23 <AddressLine>Kaigundori</AddressLine>
24 <StreetNumber>1-1-1</StreetNumber>
25 <PostalCode>100-0001</PostalCode>
26 <TypeOfGroup>GP</TypeOfGroup>
27 <DateAppliedCancellationFee>2003-04-20</DateAppliedCancellationFee>
28 <DeadlineOfChange>2003-04-15</DeadlineOfChange>
29 <SpecialRequest>158900</SpecialRequest>
30 <CommissionPercentage>8</CommissionPercentage>
31 <CommissionAmount>12712</CommissionAmount>
32 </BookingReply>
33 </BookingRequestReply>
34

2.3.5 予約内容照会のインスタンス

```
1      2.3.5 予約内容照会のインスタンス
2
3      <?xml version="1.0" encoding="UTF-8"?>
4
5      <BookingDataInquiry>
6          <TransactionType>
7              <DataFrom>FromRetailer</DataFrom>
8              <DataClassification>BookingDataInquiry </DataClassification>
9              <DataID>MAP004E5606</DataID>
10             <SystemDate>2003-04-08</SystemDate>
11             <SystemTime>15:18:16</SystemTime>
12         </TransactionType>
13         <WholesalerInformation>
14             <WholesalerName>JPK</WholesalerName>
15             <WholesalerHostName>Axess</WholesalerHostName>
16             <WholesalerCPUAddress></WholesalerCPUAddress>
17         </WholesalerInformation>
18         <RetailerInformation>
19             <RetailerCompanyName>ABC</RetailerCompanyName>
20             <RetailerCPUAddress>1234567899</RetailerCPUAddress>
21             <RetailerOfficeName>Kasumigaseki</RetailerOfficeName>
22             <RetailerOfficeCode>123456</RetailerOfficeCode>
23             <RetailerPhoneNumber>03-3592-1271</RetailerPhoneNumber>
24             <RetailerPersonInCharge>ハセガワ</RetailerPersonInCharge>
25         </RetailerInformation>
26         <BookingDataDetailRequest>
27             <ConfirmationNumber>AA3256B</ConfirmationNumber>
28             <PackageCourseCode>RL-4180</PackageCourseCode>
29             <SubCourseCode>A01</SubCourseCode>
30             <PackageCourseName>マイプラン沖縄3日間</PackageCourseName>
31             <DepartureDate>2003-04-29</DepartureDate>
32         </BookingDataDetailRequest>
33     </BookingDataInquiry>
34
```

2.3.6 予約内容照会に対する回答のインスタンス

```
<?xml version="1.0" encoding="UTF-8"?>
```

```
<BookingDataInquiryReply>
```

```
  <TransactionType>
```

```
    <DataFrom>FromWholesaler</DataFrom>
```

```
    <DataClassification>BookingDataInquiryReply</DataClassification>
```

```
    <DataID>MAP004E5606</DataID>
```

```
    <SystemDate>2003-04-08</SystemDate>
```

```
    <SystemTime>15:18:16</SystemTime>
```

```
  </TransactionType>
```

```
  <WholesalerInformation>
```

```
    <WholesalerName>JPK</WholesalerName>
```

```
    <WholesalerHostName>Axess</WholesalerHostName>
```

```
    <WholesalerCPUAddress></WholesalerCPUAddress>
```

```
  </WholesalerInformation>
```

```
  <RetailerInformation>
```

```
    <RetailerCompanyName>ABC</RetailerCompanyName>
```

```
    <RetailerCPUAddress>1234567899</RetailerCPUAddress>
```

```
    <RetailerOfficeName>Kasumigaseki</RetailerOfficeName>
```

```
    <RetailerOfficeCode>123456</RetailerOfficeCode>
```

```
    <RetailerPhoneNumber>03-3592-1271</RetailerPhoneNumber>
```

```
    <RetailerPersonInCharge>ハセガワ</RetailerPersonInCharge>
```

```
  </RetailerInformation>
```

```
  <BookingDataReply>
```

```
    <Status>OK</Status>
```

```
    <ConfirmationNumber>AA3256B</ConfirmationNumber>
```

```
    <PackageCourseCode>RL-4180</PackageCourseCode>
```

```
    <SubCourseCode>A01</SubCourseCode>
```

```
    <PackageCourseName>マイプラン沖縄3日間</PackageCourseName>
```

```
    <PackageBrandName>エレガンス</PackageBrandName>
```

```
    <DepartureDate>2003-04-29</DepartureDate>
```

```
    <DepartureDateAlternative>2003-04-30</DepartureDateAlternative>
```

```
    <Days>3</Days>
```

```
    <Nights>2</Nights>
```

```
    <Shubetsu>1</Shubetsu>
```

```
    <SentakuCode>A</SentakuCode>
```

```
    <FareType/>
```

```
    <Area>仙台</Area>
```

```
    <OuroCode></OuroCode>
```

TravelXML Ver1.1 (勸告案) 仕様書

1 <FukuroCode></FukuroCode>
 2 <TotalRoomCount>1</TotalRoomCount>
 3 <TotalPax>4</TotalPax>
 4 <TotalAdultPax>2</TotalAdultPax>
 5 <TotalAdultPaxMale>1</TotalAdultPaxMale>
 6 <TotalAdultPaxFemale>1</TotalAdultPaxFemale>
 7 <TotalChildA>1</TotalChildA>
 8 <TotalChildB>1</TotalChildB>
 9 <TotalChildC>0</TotalChildC>
 10 <TotalFreeInfant>0</TotalFreeInfant>
 11 <TotalPaxOther>0</TotalPaxOther>
 12 <SurName>カハ</SurName>
 13 <GivenName>ミチ子</GivenName>
 14 <SurNameKanji>高橋</SurNameKanji>
 15 <GivenNameKanji>美智子</GivenNameKanji>
 16 <Gender>Male</Gender>
 17 <Age>31</Age>
 18 <DateOfBirth>1972-01-29</DateOfBirth>
 19 <Type>Adult</Type>
 20 <TelNumberOrdinary>03-4565-6598</TelNumberOrdinary>
 21 <TelNumberUrgent>0568-22-4566</TelNumberUrgent>
 22 <StateProvidence>Kanagawaken</StateProvidence>
 23 <CityName>Yokosuka</CityName>
 24 <AddressLine>Kaigundori</AddressLine>
 25 <StreetNumber>1-1-1</StreetNumber>
 26 <PostalCode>100-0001</PostalCode>
 27 <TypeOfGroup>GP</TypeOfGroup>
 28 <DateAppliedCanncerationFee>2003-04-20</DateAppliedCanncerationFee>
 29 <DeadlineOfChange>2003-04-15</DeadlineOfChange>
 30 <SpecialRequest>158900</SpecialRequest>
 31 <CommissionPercentage>8</CommissionPercentage>
 32 <CommissionAmount>12712</CommissionAmount>
 33 <InitialBookingDate>2003-04-05</InitialBookingDate>
 34 <InitialBookingTime>16:15:22</InitialBookingTime>
 35 <LastUpDate>2003-04-08</LastUpDate>
 36 <LastUpDateTime>09:35:56</LastUpDateTime>
 37 </BookingDataReply>
 38 <GuestInformation>
 39 <GuestSurName>村 巧</GuestSurName>
 40 <GuestGivenName>カハ 子</GuestGivenName>
 41 <GuestSurNameKanji>小澤</GuestSurNameKanji>

TravelXML Ver1.1 (勧告案) 仕様書

```
1      <GuestGivenNameKanji>和代</GuestGivenNameKanji>
2      <GuestGender>Male</GuestGender>
3      <GuestAge>34</GuestAge>
4      <GuestDateOfBirth>1969-12-17</GuestDateOfBirth>
5      <GuestType>Adult</GuestType>
6      <GuestPhoneNumber>03-1234-5656</GuestPhoneNumber>
7      <GuestEmergencyPhoneNumber>0528-26-1234</GuestEmergencyPhoneNumber>
8      <GuestStateProvidence>Kanagawaken</GuestStateProvidence>
9      <GuestCityName>Yokosuka</GuestCityName>
10     <GuestAddressLine>Kaigundori</GuestAddressLine>
11     <GuestStreetNumber>1-1-1</GuestStreetNumber>
12     <GuestPostalCode>100-0001</GuestPostalCode>
13     <GuestNumber>002</GuestNumber>
14     <GuestInformation>VIP</GuestInformation>
15     </GuestInformation>
16 </BookingDataInquiryReply>
17
```

2.3.7 変更連絡のインスタンス

```
1      2.3.7 変更連絡のインスタンス
2
3      <?xml version="1.0" encoding="UTF-8"?>
4
5      <ModificationNotice>
6          <TransactionType>
7              <DataFrom>FromRetailer</DataFrom>
8              <DataClassification>ModificationNotice</DataClassification>
9              <DataID>MAP004E5606</DataID>
10             <SystemDate>2003-04-08</SystemDate>
11             <SystemTime>15:18:16</SystemTime>
12         </TransactionType>
13         <WholesalerInformation>
14             <WholesalerName>JPK</WholesalerName>
15             <WholesalerHostName>Axess</WholesalerHostName>
16             <WholesalerCPUAddress></WholesalerCPUAddress>
17         </WholesalerInformation>
18         <RetailerInformation>
19             <RetailerCompanyName>ABC</RetailerCompanyName>
20             <RetailerCPUAddress>1234567899</RetailerCPUAddress>
21             <RetailerOfficeName>Kasumigaseki</RetailerOfficeName>
22             <RetailerOfficeCode>123456</RetailerOfficeCode>
23             <RetailerPhoneNumber>03-3592-1271</RetailerPhoneNumber>
24             <RetailerPersonInCharge>ハセガワ</RetailerPersonInCharge>
25         </RetailerInformation>
26         <ModificationNotice>
27             <ModificationType>Other</ModificationType>
28             <ConfirmationNumber>AA3256B</ConfirmationNumber>
29             <PackageCourseCode>RL-4180</PackageCourseCode>
30             <SubCourseCode/>
31             <PackageCourseName/>
32             <PackageBrandName/>
33             <DepartureDate>2003-04-29</DepartureDate>
34             <DepartureDateAlternative/>
35             <Days/>
36             <Nights/>
37             <Shubetsu>2</Shubetsu>
38             <SentakuCode/>
39             <FareType/>
40             <Area/>
41             <OuroCode/>
```

TravelXML Ver1.1 (勸告案) 仕様書

1 <FukuroCode/>
 2 <TotalRoomCount/>
 3 <TotalPax/>
 4 <TotalAdultPax/>
 5 <TotalAdultPaxMale/>
 6 <TotalAdultPaxFemale/>
 7 <TotalChildA/>
 8 <TotalChildB/>
 9 <TotalChildC/>
 10 <TotalFreeInfant/>
 11 <TotalPaxOther/>
 12 <SurName/>
 13 <GivenName/>
 14 <SurNameKanji/>
 15 <GivenNameKanji/>
 16 <Gender/>
 17 <Age/>
 18 <DateOfBirth/>
 19 <Type/>
 20 <TelNumberOrdinary/>
 21 <TelNumberUrgent/>
 22 <StateProvidence/>
 23 <CityName/>
 24 <AddressLine/>
 25 <StreetNumber/>
 26 <PostalCode/>
 27 <TypeOfGroup/>
 28 <SpecialRequest/>
 29 <Status>RQ</Status>
 30 </ModificationNotice>
 31 <GuestInformation>
 32 <GuestSurName>オガワ</GuestSurName>
 33 <GuestGivenName>キミヨ</GuestGivenName>
 34 <GuestSurNameKanji>小澤</GuestSurNameKanji>
 35 <GuestGivenNameKanji>君代</GuestGivenNameKanji>
 36 <GuestGender/>
 37 <GuestAge/>
 38 <GuestDateOfBirth/>
 39 <GuestType/>
 40 <GuestPhoneNumber/>
 41 <GuestEmergencyPhoneNumber/>

TravelXML Ver1.1 (勸告案) 仕様書

1 <GuestStateProvidence/>
2 <GuestCityName/>
3 <GuestAddressLine/>
4 <GuestStreetNumber/>
5 <GuestPostalCode/>
6 <GuestNumber>002</GuestNumber>
7 <GuestInformation/>
8 </GuestInformation>
9 </ModificationNotice>
10

2.3.8 変更連絡に対する回答のインスタンス

```
1      <?xml version="1.0" encoding="UTF-8"?>
```

```
2      <ModificationNoticeReply>
```

```
3          <TransactionType>
```

```
4              <DataFrom>FromWholesaler</DataFrom>
```

```
5              <DataClassification>ModificationNoticeReply</DataClassification>
```

```
6              <DataID>MAP004E5606</DataID>
```

```
7              <SystemDate>2003-04-08</SystemDate>
```

```
8              <SystemTime>15:19:20</SystemTime>
```

```
9          </TransactionType>
```

```
10         <WholesalerInformation>
```

```
11             <WholesalerName>JPK</WholesalerName>
```

```
12             <WholesalerHostName>Axess</WholesalerHostName>
```

```
13             <WholesalerCPUAddress></WholesalerCPUAddress>
```

```
14         </WholesalerInformation>
```

```
15         <RetailerInformation>
```

```
16             <RetailerCompanyName>ABC</RetailerCompanyName>
```

```
17             <RetailerCPUAddress>1234567899</RetailerCPUAddress>
```

```
18             <RetailerOfficeName>Kasumigaseki</RetailerOfficeName>
```

```
19             <RetailerOfficeCode>123456</RetailerOfficeCode>
```

```
20             <RetailerPhoneNumber>03-3592-1271</RetailerPhoneNumber>
```

```
21             <RetailerPersonInCharge>ハセガワ</RetailerPersonInCharge>
```

```
22         </RetailerInformation>
```

```
23         <ModificationReply>
```

```
24             <Status>OK</Status>
```

```
25             <ConfirmationNumber>AA3256B</ConfirmationNumber>
```

```
26             <PackageCourseCode>RL-4180</PackageCourseCode>
```

```
27             <SubCourseCode>A01</SubCourseCode>
```

```
28             <PackageCourseName>マイプラン沖縄3日間</PackageCourseName>
```

```
29             <PackageBrandName>エレガンス</PackageBrandName>
```

```
30             <DepartureDate>2003-04-29</DepartureDate>
```

```
31             <DepartureDateAlternative>2003-04-30</DepartureDateAlternative>
```

```
32             <Days>3</Days>
```

```
33             <Nights>2</Nights>
```

```
34             <Shubetsu>2</Shubetsu>
```

```
35             <SentakuCode>A</SentakuCode>
```

```
36             <FareType/>
```

```
37             <Area>仙台</Area>
```

```
38             <OuroCode></OuroCode>
```

TravelXML Ver1.1 (勸告案) 仕様書

1 <FukuroCode></FukuroCode>
 2 <TotalRoomCount>1</TotalRoomCount>
 3 <TotalPax>4</TotalPax>
 4 <TotalAdultPax>2</TotalAdultPax>
 5 <TotalAdultPaxMale>1</TotalAdultPaxMale>
 6 <TotalAdultPaxFemale>1</TotalAdultPaxFemale>
 7 <TotalChildA>1</TotalChildA>
 8 <TotalChildB>1</TotalChildB>
 9 <TotalChildC>0</TotalChildC>
 10 <TotalFreeInfant>0</TotalFreeInfant>
 11 <TotalPaxOther>0</TotalPaxOther>
 12 <SurName>カハ</SurName>
 13 <GivenName>ミチ子</GivenName>
 14 <SurNameKanji>高橋</SurNameKanji>
 15 <GivenNameKanji>美智子</GivenNameKanji>
 16 <Gender>Male</Gender>
 17 <Age>31</Age>
 18 <DateOfBirth>1972-01-29</DateOfBirth>
 19 <Type>Adult</Type>
 20 <TelNumberOrdinary>03-4565-6598</TelNumberOrdinary>
 21 <TelNumberUrgent>0568-22-4566</TelNumberUrgent>
 22 <StateProvidence>Kanagawaken</StateProvidence>
 23 <CityName>Yokosuka</CityName>
 24 <AddressLine>Kaigundori</AddressLine>
 25 <StreetNumber>1-1-1</StreetNumber>
 26 <PostalCode>100-0001</PostalCode>
 27 <TypeOfGroup>GP</TypeOfGroup>
 28 <DateAppliedCanncerationFee>2003-04-20</DateAppliedCanncerationFee>
 29 <DeadlineOfChange>2003-04-15</DeadlineOfChange>
 30 <SpecialRequest>180000</SpecialRequest>
 31 <CommissionPercentage>8</CommissionPercentage>
 32 <CommissionAmount>14400</CommissionAmount>
 33 </ModificationReply>
 34 </ModificationNoticeReply>
 35

2.3.9 取消連絡のインスタンス

```
1      2.3.9 取消連絡のインスタンス
2
3      <?xml version="1.0" encoding="UTF-8"?>
4
5      <CancellationNotice>
6          <TransactionType>
7              <DataFrom>FromRetailer</DataFrom>
8              <DataClassification>CancellationNotice</DataClassification>
9              <DataID>MAP004E5606</DataID>
10             <SystemDate>2003-04-08</SystemDate>
11             <SystemTime>15:18:16</SystemTime>
12         </TransactionType>
13         <WholesalerInformation>
14             <WholesalerName>JPK</WholesalerName>
15             <WholesalerHostName>Axess</WholesalerHostName>
16             <WholesalerCPUAddress></WholesalerCPUAddress>
17         </WholesalerInformation>
18         <RetailerInformation>
19             <RetailerCompanyName>ABC</RetailerCompanyName>
20             <RetailerCPUAddress>1234567899</RetailerCPUAddress>
21             <RetailerOfficeName>Kasumigaseki</RetailerOfficeName>
22             <RetailerOfficeCode>123456</RetailerOfficeCode>
23             <RetailerPhoneNumber>03-3592-1271</RetailerPhoneNumber>
24             <RetailerPersonInCharge>ハセガワ</RetailerPersonInCharge>
25         </RetailerInformation>
26         <CancellationNotice>
27             <CancellationType>All</CancellationType>
28             <ConfirmationNumber>AA3256B</ConfirmationNumber>
29             <PackageCourseCode>RL-4180</PackageCourseCode>
30             <SubCourseCode></SubCourseCode>
31             <DepartureDate>2003-04-29</DepartureDate>
32         </CancellationNotice>
33     </CancellationNotice>
34
```

2.3.10 取消連絡に対する回答のインスタンス

```
1      2.3.10 取消連絡に対する回答のインスタンス
2
3      <?xml version="1.0" encoding="UTF-8"?>
4
5      <CancellationNoticeReply>
6          <TransactionType>
7              <DataFrom>FromWholesaler</DataFrom>
8              <DataClassification>CancellationNoticeReply</DataClassification>
9              <DataID>MAP004E5606</DataID>
10             <SystemDate>2003-04-08</SystemDate>
11             <SystemTime>15:18:16</SystemTime>
12         </TransactionType>
13         <WholesalerInformation>
14             <WholesalerName>JPK</WholesalerName>
15             <WholesalerHostName>Axess</WholesalerHostName>
16             <WholesalerCPUAddress></WholesalerCPUAddress>
17         </WholesalerInformation>
18         <RetailerInformation>
19             <RetailerCompanyName>ABC</RetailerCompanyName>
20             <RetailerCPUAddress>1234567899</RetailerCPUAddress>
21             <RetailerOfficeName>Kasumigaseki</RetailerOfficeName>
22             <RetailerOfficeCode>123456</RetailerOfficeCode>
23             <RetailerPhoneNumber>03-3592-1271</RetailerPhoneNumber>
24             <RetailerPersonInCharge>ハセガワ</RetailerPersonInCharge>
25         </RetailerInformation>
26         <CancellationNoticeReply>
27             <Status>Cancelled</Status>
28             <ConfirmationNumber>AA3256B</ConfirmationNumber>
29             <PackageCourseCode>RL-4180</PackageCourseCode>
30             <SubCourseCode/>
31             <DepartureDate>2003-04-29</DepartureDate>
32             <SurName>タカハシ</SurName>
33             <GivenName>ミチ子</GivenName>
34             <SurNameKanji>高橋</SurNameKanji>
35             <GivenNameKanji>美智子</GivenNameKanji>
36             <CancellationNumber>7777777</CancellationNumber>
37             <CancellationDate>2003-04-19</CancellationDate>
38             <CancellationTime>11 : 12 : 45</CancellationTime>
39             <AppliedCancellationFee>Yes</AppliedCancellationFee>
40             <CancellationFee>50000</CancellationFee>
41             <CancellationFeeProfit>20000</CancellationFeeProfit>
```

TravelXML Ver1.1 (勸告案) 仕様書

1 </CancellationNoticeReply>
2 </CancellationNoticeReply>
3

2.3.11 販売状況データ (日次・週定例夜間バッチデータ) のインスタンス

```
<?xml version="1.0" encoding="UTF-8"?>
```

```
<BookingDataReport>
```

```
  <TransactionType>
```

```
    <DataFrom>FromWholesaler</DataFrom>
```

```
    <DataClassification>BookingDataReport</DataClassification>
```

```
    <DataID>MAP004E5606</DataID>
```

```
    <SystemDate>2003-04-08</SystemDate>
```

```
    <SystemTime>15:18:16</SystemTime>
```

```
  </TransactionType>
```

```
  <WholesalerInformation>
```

```
    <WholesalerName>JPK</WholesalerName>
```

```
    <WholesalerHostName>Axess</WholesalerHostName>
```

```
    <WholesalerCPUAddress></WholesalerCPUAddress>
```

```
  </WholesalerInformation>
```

```
  <RetailerInformation>
```

```
    <RetailerCompanyName>ABC</RetailerCompanyName>
```

```
    <RetailerOfficeName>Kasumigaseki</RetailerOfficeName>
```

```
    <RetailerOfficeCode>123456</RetailerOfficeCode>
```

```
    <RetailerPersonInCharge>ハセガワ</RetailerPersonInCharge>
```

```
  </RetailerInformation>
```

```
  <TourSalesInformation>
```

```
    <Status>OK</Status>
```

```
    <ConfirmationNumber>AA3256B</ConfirmationNumber>
```

```
    <PackageCourseCode>RL-4180</PackageCourseCode>
```

```
    <SubCourseCode>A01</SubCourseCode>
```

```
    <PackageCourseName>マイプラン沖縄3日間</PackageCourseName>
```

```
    <PackageBrandName>エレガンス</PackageBrandName>
```

```
    <DepartureDate>2003-04-29</DepartureDate>
```

```
    <Days>3</Days>
```

```
    <Nights>2</Nights>
```

```
    <Shubetsu>1</Shubetsu>
```

```
    <SentakuCode>A</SentakuCode>
```

```
    <FareType/>
```

```
    <Area>仙台</Area>
```

```
    <OuroCode></OuroCode>
```

```
    <FukuroCode></FukuroCode>
```

```
    <TotalRoomCount>1</TotalRoomCount>
```

```
    <TotalPax>4</TotalPax>
```

TravelXML Ver1.1 (勸告案) 仕様書

1 <TotalAdultPax>2</TotalAdultPax>
2 <TotalAdultPaxMale>1</TotalAdultPaxMale>
3 <TotalAdultPaxFemale>1</TotalAdultPaxFemale>
4 <TotalChildA>1</TotalChildA>
5 <TotalChildB>1</TotalChildB>
6 <TotalChildC>0</TotalChildC>
7 <TotalFreeInfant>0</TotalFreeInfant>
8 <TotalPaxOther>0</TotalPaxOther>
9 <SurName>たかし</SurName>
10 <GivenName>みち子</GivenName>
11 <SurNameKanji>高橋</SurNameKanji>
12 <GivenNameKanji>美智子</GivenNameKanji>
13 <Gender>Male</Gender>
14 <Age>31</Age>
15 <DateOfBirth>1972-01-29</DateOfBirth>
16 <Type>Adult</Type>
17 <TelNumberOrdinary>03-4565-6598</TelNumberOrdinary>
18 <TelNumberUrgent>0568-22-4566</TelNumberUrgent>
19 <StateProvidence>Kanagawaken</StateProvidence>
20 <CityName>Yokosuka</CityName>
21 <AddressLine>Kaigundori</AddressLine>
22 <StreetNumber>1-1-1</StreetNumber>
23 <PostalCode>100-0001</PostalCode>
24 <TypeOfGroup>GP</TypeOfGroup>
25 <SpecialRequest>158900</SpecialRequest>
26 <CommissionPercentage>8</CommissionPercentage>
27 <CommissionAmount>12712</CommissionAmount>
28 <InitialBookingDate>2003-04-05</InitialBookingDate>
29 <InitialBookingTime>16:15:22</InitialBookingTime>
30 <LastUpDate>2003-04-08</LastUpDate>
31 <LastUpDateTime>09:35:56</LastUpDateTime>
32 <DateOfDataCreation>2003-05-01</DateOfDataCreation>
33 <TimeOfDataCreation>23 : 11 : 11</TimeOfDataCreation>
34 </TourSalesInformation>
35 </BookingDataReport>
36

2.3.12 精算・決済データ (月定例バッチデータ) のインスタンス

```
<?xml version="1.0" encoding="UTF-8"?>
```

```
<InvoiceData>
```

```
  <TransactionType>
```

```
    <DataFrom>FromWholesaler</DataFrom>
```

```
    <DataClassification>InvoiceData</DataClassification>
```

```
    <DataID>MAP004E5606</DataID>
```

```
    <SystemDate>2003-04-08</SystemDate>
```

```
    <SystemTime>15:18:16</SystemTime>
```

```
  </TransactionType>
```

```
  <WholesalerInformation>
```

```
    <WholesalerName>JPK</WholesalerName>
```

```
    <WholesalerHostName>Axess</WholesalerHostName>
```

```
    <WholesalerCPUAddress></WholesalerCPUAddress>
```

```
  </WholesalerInformation>
```

```
  <RetailerInformation>
```

```
    <RetailerCompanyName>ABC</RetailerCompanyName>
```

```
    <RetailerOfficeName>Kasumigaseki</RetailerOfficeName>
```

```
    <RetailerOfficeCode>123456</RetailerOfficeCode>
```

```
    <RetailerPersonInCharge>ハセガワ</RetailerPersonInCharge>
```

```
  </RetailerInformation>
```

```
  <InvoiceData>
```

```
    <ConfirmationNumber>AA3256B</ConfirmationNumber>
```

```
    <PackageCourseCode>RL-4180</PackageCourseCode>
```

```
    <SubCourseCode>A01</SubCourseCode>
```

```
    <PackageCourseName>マイプラン沖縄3日間</PackageCourseName>
```

```
    <PackageBrandName>エレガンス</PackageBrandName>
```

```
    <DepartureDate>2003-04-29</DepartureDate>
```

```
    <Days>3</Days>
```

```
    <Nights>2</Nights>
```

```
    <Shubetsu>1</Shubetsu>
```

```
    <SentakuCode>A</SentakuCode>
```

```
    <FareType/>
```

```
    <Area>仙台</Area>
```

```
    <OuroCode></OuroCode>
```

```
    <FukuroCode></FukuroCode>
```

```
    <TotalRoomCount>1</TotalRoomCount>
```

```
    <TotalPax>4</TotalPax>
```

```
    <TotalAdultPax>2</TotalAdultPax>
```

1 <TotalAdultPaxMale>1</TotalAdultPaxMale>
2 <TotalAdultPaxFemale>1</TotalAdultPaxFemale>
3 <TotalChildA>1</TotalChildA>
4 <TotalChildB>1</TotalChildB>
5 <TotalChildC>0</TotalChildC>
6 <TotalFreeInfant>0</TotalFreeInfant>
7 <TotalPaxOther>0</TotalPaxOther>
8 <SurName>カハ</SurName>
9 <GivenName>ミチコ</GivenName>
10 <SurNameKanji>高橋</SurNameKanji>
11 <GivenNameKanji>美智子</GivenNameKanji>
12 <Gender>Male</Gender>
13 <Age>31</Age>
14 <DateOfBirth>1972-01-29</DateOfBirth>
15 <Type>Adult</Type>
16 <TelNumberOrdinary>03-4565-6598</TelNumberOrdinary>
17 <TelNumberUrgent>0568-22-4566</TelNumberUrgent>
18 <StateProvidence>Kanagawaken</StateProvidence>
19 <CityName>Yokosuka</CityName>
20 <AddressLine>Kaigundori</AddressLine>
21 <StreetNumber>1-1-1</StreetNumber>
22 <PostalCode>100-0001</PostalCode>
23 <TypeOfGroup>GP</TypeOfGroup>
24 <SpecialRequest>158900</SpecialRequest>
25 <CommissionPercentage>8</CommissionPercentage>
26 <CommissionAmount>12712</CommissionAmount>
27 <InitialBookingDate>2003-04-05</InitialBookingDate>
28 <InitialBookingTime>16:15:22</InitialBookingTime>
29 <LastUpDate>2003-04-08</LastUpDate>
30 <LastUpDateTime>09:35:56</LastUpDateTime>
31 <DateOfDataCreation>2003-05-01</DateOfDataCreation>
32 <TimeOfDataCreation>23 : 11 : 11</TimeOfDataCreation>
33 </InvoiceData>
34 <GuestInformation>
35 <GuestSurName>サカ</GuestSurName>
36 <GuestGivenName>カズ</GuestGivenName>
37 <GuestSurNameKanji>小澤</GuestSurNameKanji>
38 <GuestGivenNameKanji>和代</GuestGivenNameKanji>
39 <GuestGender>Male</GuestGender>
40 <GuestAge>34</GuestAge>
41 <GuestDateOfBirth>1969-12-17</GuestDateOfBirth>

TravelXML Ver1.1 (勧告案) 仕様書

```
1      <GuestType>Adult</GuestType>
2      <GuestPhoneNumber>03-1234-5656</GuestPhoneNumber>
3      <GuestEmergencyPhoneNumber>0528-26-1234</GuestEmergencyPhoneNumber>
4      <GuestStateProvidence>Kanagawaken</GuestStateProvidence>
5      <GuestCityName>Yokosuka</GuestCityName>
6      <GuestAddressLine>Kaigundori</GuestAddressLine>
7      <GuestStreetNumber>1-1-1</GuestStreetNumber>
8      <GuestPostalCode>100-0001</GuestPostalCode>
9      <GuestNumber>002</GuestNumber>
10     <SpecialRequest>20000</SpecialRequest>
11     <CommissionAmount>1600</CommissionAmount>
12     </GuestInformation>
13 </InvoiceData>
14
```

2.3.13 取消料データ (月定例バッチデータ) のインスタンス

```
<?xml version="1.0" encoding="UTF-8"?>
```

```
<CancellationInvoiceData>
```

```
  <TransactionType>
```

```
    <DataFrom>FromWholesaler</DataFrom>
```

```
    <DataClassification>CancellationDataInvoice</DataClassification>
```

```
    <DataID>MAP004E5606</DataID>
```

```
    <SystemDate>2003-04-08</SystemDate>
```

```
    <SystemTime>15:18:16</SystemTime>
```

```
  </TransactionType>
```

```
  <WholesalerInformation>
```

```
    <WholesalerName>JPK</WholesalerName>
```

```
    <WholesalerHostName>Axess</WholesalerHostName>
```

```
    <WholesalerCPUAddress></WholesalerCPUAddress>
```

```
  </WholesalerInformation>
```

```
  <RetailerInformation>
```

```
    <RetailerCompanyName>ABC</RetailerCompanyName>
```

```
    <RetailerOfficeName>Kasumigaseki</RetailerOfficeName>
```

```
    <RetailerOfficeCode>123456</RetailerOfficeCode>
```

```
    <RetailerPersonInCharge>ハセガワ</RetailerPersonInCharge>
```

```
  </RetailerInformation>
```

```
  <CancellationData>
```

```
    <ConfirmationNumber>AA3256B</ConfirmationNumber>
```

```
    <PackageCourseCode>RL-4180</PackageCourseCode>
```

```
    <SubCourseCode>A01</SubCourseCode>
```

```
    <DepartureDate>2003-04-29</DepartureDate>
```

```
    <SurName>タカハシ</SurName>
```

```
    <GivenName>ミチ子</GivenName>
```

```
    <SurNameKanji>高橋</SurNameKanji>
```

```
    <GivenNameKanji>美智子</GivenNameKanji>
```

```
    <GuestNumber>002</GuestNumber>
```

```
    <Status>Cancelled</Status>
```

```
    <CancellationNumber>7777777</CancellationNumber>
```

```
    <CancellationDate>2003-04-19</CancellationDate>
```

```
    <CancellationTime>11 : 12 : 45</CancellationTime>
```

```
    <AppliedCancellationFee>Yes</AppliedCancellationFee>
```

```
    <CancellationFee>50000</CancellationFee>
```

```
    <CancellationFeeProfit>20000</CancellationFeeProfit>
```

```
    <DateOfDataCreation>2003-05-01</DateOfDataCreation>
```

TravelXML Ver1.1 (勸告案) 仕様書

1 <TimeOfDataCreation>23 : 11 : 11</TimeOfDataCreation>
2 </CancellationData>
3 </CancellationInvoiceData>
4

2.4 海外企画商品取引データのサンプルインスタンス (作成)

2.4.1 予約可否照会のインスタンス

```
1      <?xml version="1.0" encoding="UTF-8"?>
2
3
4      <!-- edited with xmlspy v2004 rel. 2 U (http://www.xmlspy.com) by Fujiwara Jin (NTT DATA Corp.) -->
5
6      <!-- edited with xmlspy v2004 rel. 2 U (http://www.xmlspy.com) by Fujiwara Jin (NTT DATA Corp.) -->
7
8      <BookingInquiry>
9          <TransactionType>
10             <DataFrom>FromRetailer</DataFrom>
11             <DataClassification>BookingInquiry</DataClassification>
12             <DataID>MAP004E5606</DataID>
13             <SystemDate>2003-04-08</SystemDate>
14             <SystemTime>15:18:16</SystemTime>
15         </TransactionType>
16         <WholesalerInformation>
17             <WholesalerName>JPK</WholesalerName>
18             <WholesalerHostName>Axess</WholesalerHostName>
19             <WholesalerCPUAddress></WholesalerCPUAddress>
20         </WholesalerInformation>
21         <RetailerInformation>
22             <RetailerCompanyName>ABC</RetailerCompanyName>
23             <RetailerCPUAddress>1234567899</RetailerCPUAddress>
24             <RetailerOfficeName>Kasumigaseki</RetailerOfficeName>
25             <RetailerOfficeCode>123456</RetailerOfficeCode>
26             <RetailerPhoneNumber>03-3592-1271</RetailerPhoneNumber>
27             <RetailerPersonInCharge>ハセガワ</RetailerPersonInCharge>
28         </RetailerInformation>
29         <AvailabilityInquiry>
30             <Status>RQ</Status>
31             <PackageCourseCode>Z-14N</PackageCourseCode>
32             <SubCourseCode>A01</SubCourseCode>
33             <PackageCourseName>夏得スイス 8 日間</PackageCourseName>
34             <PackageBrandName>NOE</PackageBrandName>
35             <DepartureDate>2003-08-15</DepartureDate>
36             <Shubetsu>1</Shubetsu>
37             <SentakuCode>A</SentakuCode>
38             <MealCode>1</MealCode>
39             <SightseeingCode>2</SightseeingCode>
40             <FareType>C</FareType>
41             <Area>NRT</Area>
```

TravelXML Ver1.1 (勧告案) 仕様書

1 <OuroCode>JLAAA01</OuroCode>
2 <FukuroCode>JLBBB01</FukuroCode>
3 <TotalPax>4</TotalPax>
4 <TotalAdultPax>2</TotalAdultPax>
5 <TotalChildPax>1</TotalChildPax>
6 <TotalChildNoBed>1</TotalChildNoBed>
7 <TotalInfantPax>1</TotalInfantPax>
8 <TotalInfantAsChildPax>0</TotalInfantAsChildPax>
9 <TotalLandOnlyAdultPax>0</TotalLandOnlyAdultPax>
10 <TotalLandOnlyChildPax>0</TotalLandOnlyChildPax>
11 <TotalRoomCount>1</TotalRoomCount>
12 <TwinRoomCount>0</TwinRoomCount>
13 <SingleRoomCount>0</SingleRoomCount>
14 <TwinSoleUseCount>0</TwinSoleUseCount>
15 <TripleCount>1</TripleCount>
16 <OtherTypeCount>0</OtherTypeCount>
17 <SBInvoluntaryCount>0</SBInvoluntaryCount>
18 </AvailabilityInquiry>
19 </BookingInquiry>
20

2.4.2 予約可否照会に対する回答のインスタンス

```
1      2.4.2 予約可否照会に対する回答のインスタンス
2
3      <?xml version="1.0" encoding="UTF-8"?>
4
5      <!-- edited with xmlspy v2004 rel. 2 U (http://www.xmlspy.com) by Fujiwara Jin (NTT DATA Corp.) -->
6      <BookingInquiryReply>
7          <TransactionType>
8              <DataFrom>FromWholesaler</DataFrom>
9              <DataClassification>BookingInquiryReply</DataClassification>
10             <DataID>MAP004E5606</DataID>
11             <SystemDate>2003-04-08</SystemDate>
12             <SystemTime>15:18:16</SystemTime>
13         </TransactionType>
14         <WholesalerInformation>
15             <WholesalerName>JPK</WholesalerName>
16             <WholesalerHostName>Axess</WholesalerHostName>
17             <WholesalerCPUAddress></WholesalerCPUAddress>
18         </WholesalerInformation>
19         <RetailerInformation>
20             <RetailerCompanyName>ABC</RetailerCompanyName>
21             <RetailerCPUAddress>1234567899</RetailerCPUAddress>
22             <RetailerOfficeName>Kasumigaseki</RetailerOfficeName>
23             <RetailerOfficeCode>123456</RetailerOfficeCode>
24             <RetailerPhoneNumber>03-3592-1271</RetailerPhoneNumber>
25             <RetailerPersonInCharge>ハセガワ</RetailerPersonInCharge>
26         </RetailerInformation>
27         <AvailabilityReply>
28             <Status>OK</Status>
29             <PackageCourseCode>Z-14N</PackageCourseCode>
30             <SubCourseCode>A01</SubCourseCode>
31             <PackageCourseName>夏得スイス 8 日間</PackageCourseName>
32             <PackageBrandName>NOE</PackageBrandName>
33             <DepartureDate>2003-08-15</DepartureDate>
34             <Shubetsu>1</Shubetsu>
35             <SentakuCode>A</SentakuCode>
36             <MealCode>1</MealCode>
37             <SightseeingCode>2</SightseeingCode>
38             <FareType>C</FareType>
39             <Area>NRT</Area>
40             <OuroCode>JLAAA01</OuroCode>
41             <FukuroCode>JLBBB01</FukuroCode>
```

TravelXML Ver1.1 (勧告案) 仕様書

1 <TotalPax>4</TotalPax>
2 <TotalAdultPax>2</TotalAdultPax>
3 <TotalChildPax>1</TotalChildPax>
4 <TotalChildNoBed>1</TotalChildNoBed>
5 <TotalInfantPax>1</TotalInfantPax>
6 <TotalInfantAsChildPax>0</TotalInfantAsChildPax>
7 <TotalLandOnlyAdultPax>0</TotalLandOnlyAdultPax>
8 <TotalLandOnlyChildPax>0</TotalLandOnlyChildPax>
9 <TotalRoomCount>1</TotalRoomCount>
10 <TwinRoomCount>0</TwinRoomCount>
11 <SingleRoomCount>0</SingleRoomCount>
12 <TwinSoleUseCount>0</TwinSoleUseCount>
13 <TripleCount>1</TripleCount>
14 <OtherTypeCount>0</OtherTypeCount>
15 <SBInvoluntaryCount>0</SBInvoluntaryCount>
16 </AvailabilityReply>
17 </BookingInquiryReply>
18

2.4.3 予約要求のインスタンス

```
1      2.4.3 予約要求のインスタンス
2
3      <?xml version="1.0" encoding="UTF-8"?>
4
5      <!-- edited with xmlspy v2004 rel. 2 U (http://www.xmlspy.com) by Fujiwara Jin (NTT DATA Corp.) -->
6      <BookingRequest>
7          <TransactionType>
8              <DataFrom>FromRetailer</DataFrom>
9              <DataClassification>BookingRequest</DataClassification>
10             <DataID>MAP004E5606</DataID>
11             <SystemDate>2003-04-08</SystemDate>
12             <SystemTime>15:18:16</SystemTime>
13         </TransactionType>
14         <WholesalerInformation>
15             <WholesalerName>JPK</WholesalerName>
16             <WholesalerHostName>Axess</WholesalerHostName>
17             <WholesalerCPUAddress></WholesalerCPUAddress>
18         </WholesalerInformation>
19         <RetailerInformation>
20             <RetailerCompanyName>ABC</RetailerCompanyName>
21             <RetailerCPUAddress>1234567899</RetailerCPUAddress>
22             <RetailerOfficeName>Kasumigaseki</RetailerOfficeName>
23             <RetailerOfficeCode>123456</RetailerOfficeCode>
24             <RetailerPhoneNumber>03-3592-1271</RetailerPhoneNumber>
25             <RetailerPersonInCharge>ハセガワ</RetailerPersonInCharge>
26         </RetailerInformation>
27         <AvailabilityReply>
28             <Status>RQ</Status>
29             <PackageCourseCode>Z-14N</PackageCourseCode>
30             <SubCourseCode>A01</SubCourseCode>
31             <PackageCourseName>夏得スイス 8 日間</PackageCourseName>
32             <PackageBrandName>NOE</PackageBrandName>
33             <DepartureDate>2003-08-15</DepartureDate>
34             <Shubetsu>1</Shubetsu>
35             <SentakuCode>A</SentakuCode>
36             <MealCode>1</MealCode>
37             <SightseeingCode>2</SightseeingCode>
38             <FareType>C</FareType>
39             <Area>NRT</Area>
40             <OuroCode>JLAAA01</OuroCode>
41             <FukuroCode>JLBBB01</FukuroCode>
```

TravelXML Ver1.1 (勧告案) 仕様書

1 <TotalPax>4</TotalPax>
2 <TotalAdultPax>2</TotalAdultPax>
3 <TotalChildPax>1</TotalChildPax>
4 <TotalChildNoBed>1</TotalChildNoBed>
5 <TotalInfantPax>1</TotalInfantPax>
6 <TotalInfantAsChildPax>0</TotalInfantAsChildPax>
7 <TotalLandOnlyAdultPax>0</TotalLandOnlyAdultPax>
8 <TotalLandOnlyChildPax>0</TotalLandOnlyChildPax>
9 <TotalRoomCount>1</TotalRoomCount>
10 <TwinRoomCount>0</TwinRoomCount>
11 <SingleRoomCount>0</SingleRoomCount>
12 <TwinSoleUseCount>0</TwinSoleUseCount>
13 <TripleCount>1</TripleCount>
14 <OtherTypeCount>0</OtherTypeCount>
15 <SBInvoluntaryCount>0</SBInvoluntaryCount>
16 <RepresentativeSurName>TANAKA</RepresentativeSurName>
17 <RepresentativeGivenName>KAKUEI</RepresentativeGivenName>
18 <NamePrefix>Mr</NamePrefix>
19 <TypeOfGroup>GP</TypeOfGroup>
20 <AdditionalServiceRequest/>
21 <FruitsBasket>Deluxe</FruitsBasket>
22 <MessageMemo/>
23 </AvailabilityReply>
24 <OptionalTourBookingInformation>
25 <OptionalTourCourseStatus>RQ</OptionalTourCourseStatus>
26 <OptionalTourCourseNumber>DS002</OptionalTourCourseNumber>
27 <OptionalTourName>DisneyFullDay</OptionalTourName>
28 <OptionalTourDate>2003-08-10</OptionalTourDate>
29 <OptionalTourAdultPax>2</OptionalTourAdultPax>
30 <OptionalTourChildPax>0</OptionalTourChildPax>
31 <OptionalTourInfantPax>0</OptionalTourInfantPax>
32 <OptionalTourPickUpService>Yes</OptionalTourPickUpService>
33 <OptionalTourPickUpTime>07:35</OptionalTourPickUpTime>
34 </OptionalTourBookingInformation>
35 </BookingRequest>
36

2.4.4 予約要求に対する回答のインスタンス

```
1      2.4.4 予約要求に対する回答のインスタンス
2
3      <?xml version="1.0" encoding="UTF-8"?>
4
5      <!-- edited with xmlspy v2004 rel. 2 U (http://www.xmlspy.com) by Fujiwara Jin (NTT DATA Corp.) -->
6      <BookingRequestReply>
7          <TransactionType>
8              <DataFrom>FromWholesaler</DataFrom>
9              <DataClassification>BookingRequestReply</DataClassification>
10             <DataID>MAP004E5606</DataID>
11             <SystemDate>2003-04-08</SystemDate>
12             <SystemTime>15:19:20</SystemTime>
13         </TransactionType>
14         <WholesalerInformation>
15             <WholesalerName>JPK</WholesalerName>
16             <WholesalerHostName>Axess</WholesalerHostName>
17             <WholesalerCPUAddress></WholesalerCPUAddress>
18         </WholesalerInformation>
19         <RetailerInformation>
20             <RetailerCompanyName>ABC</RetailerCompanyName>
21             <RetailerCPUAddress>1234567899</RetailerCPUAddress>
22             <RetailerOfficeName>Kasumigaseki</RetailerOfficeName>
23             <RetailerOfficeCode>123456</RetailerOfficeCode>
24             <RetailerPhoneNumber>03-3592-1271</RetailerPhoneNumber>
25             <RetailerPersonInCharge>ハセガワ</RetailerPersonInCharge>
26         </RetailerInformation>
27         <AvailabilityReply>
28             <Status>OK</Status>
29             <BookingNumber>A1234546</BookingNumber>
30             <PersonalNumber>004-007</PersonalNumber>
31             <DateOfBookingRecord>2003-07-10</DateOfBookingRecord>
32             <TimeOfBookingRecord>15:23:11</TimeOfBookingRecord>
33             <AlternatePackageCourseCode>Z-14N</AlternatePackageCourseCode>
34             <AlternateSubCourseCode>A01</AlternateSubCourseCode>
35             <AlternatePackageCourseName>夏得スイス 8 日間</AlternatePackageCourseName>
36             <AlternatePackageBrandName>NOE</AlternatePackageBrandName>
37             <AlternateDepartureDate>2003-08-15</AlternateDepartureDate>
38             <PackageCourseCode>Z-14N</PackageCourseCode>
39             <SubCourseCode>A01</SubCourseCode>
40             <PackageCourseName>夏得スイス 8 日間</PackageCourseName>
41             <PackageBrandName>NOE</PackageBrandName>
```

TravelXML Ver1.1 (勸告案) 仕様書

1 <DepartureDate>2003-08-15</DepartureDate>
2 <Shubetsu>1</Shubetsu>
3 <SentakuCode>A</SentakuCode>
4 <MealCode>1</MealCode>
5 <SightseeingCode>2</SightseeingCode>
6 <FareType>C</FareType>
7 <Area>NRT</Area>
8 <OuroCode>JLAAA01</OuroCode>
9 <FukuroCode>JLBBB01</FukuroCode>
10 <TotalPax>4</TotalPax>
11 <TotalAdultPax>2</TotalAdultPax>
12 <TotalChildPax>1</TotalChildPax>
13 <TotalChildNoBed>1</TotalChildNoBed>
14 <TotalInfantPax>1</TotalInfantPax>
15 <TotalInfantAsChildPax>0</TotalInfantAsChildPax>
16 <TotalLandOnlyAdultPax>0</TotalLandOnlyAdultPax>
17 <TotalLandOnlyChildPax>0</TotalLandOnlyChildPax>
18 <TotalRoomCount>1</TotalRoomCount>
19 <TwinRoomCount>0</TwinRoomCount>
20 <SingleRoomCount>0</SingleRoomCount>
21 <TwinSoleUseCount>0</TwinSoleUseCount>
22 <TripleCount>1</TripleCount>
23 <OtherTypeCount>0</OtherTypeCount>
24 <SBInvoluntaryCount>0</SBInvoluntaryCount>
25 <RepresentativeSurName>TANAKA</RepresentativeSurName>
26 <RepresentativeGivenName>KAKUEI</RepresentativeGivenName>
27 <NamePrefix>Mr</NamePrefix>
28 <TypeOfGroup>GP</TypeOfGroup>
29 <AdditionalServiceRequest/>
30 <FruitsBasket>Deluxe</FruitsBasket>
31 <BasicTourFare>168900</BasicTourFare>
32 <TotalTourFare>456800</TotalTourFare>
33 <BasicCommissionPercentage>5</BasicCommissionPercentage>
34 <TotalCommissionAmount>30500</TotalCommissionAmount>
35 <TotalDomesticAirportTax>5500</TotalDomesticAirportTax>
36 <TotalOverseasAirportTax>15300</TotalOverseasAirportTax>
37 <TotalOtherFee>5000</TotalOtherFee>
38 <DateAppliedCancellationFee>2003-07-16</DateAppliedCancellationFee>
39 <DeadlineOfNameReport>2003-07-05</DeadlineOfNameReport>
40 <DeadlineOfChange>2003-08-01</DeadlineOfChange>
41 <MessageMemo/>

TravelXML Ver1.1 (勧告案) 仕様書

```
1      </AvailabilityReply>
2      <OptionalTourBookingReply>
3          <OptionalTourCourseStatus>OK</OptionalTourCourseStatus>
4          <OptionalTourCourseNumber>DS002</OptionalTourCourseNumber>
5          <OptionalTourName>DisneyFullDay</OptionalTourName>
6          <OptionalTourDate>2003-08-10</OptionalTourDate>
7          <OptionalTourAdultPax>2</OptionalTourAdultPax>
8          <OptionalTourChildPax>0</OptionalTourChildPax>
9          <OptionalTourInfantPax>0</OptionalTourInfantPax>
10         <OptionalTourPickUpService>Yes</OptionalTourPickUpService>
11         <OptionalTourPickUpTime>07:35</OptionalTourPickUpTime>
12         <OptionalTourRate>26000</OptionalTourRate>
13         <OptionalTourCurrency>Yen</OptionalTourCurrency>
14         <OptionalTourCommissionFee>1300</OptionalTourCommissionFee>
15     </OptionalTourBookingReply>
16 </BookingRequestReply>
17
```

2.4.5 お客様氏名報告のインスタンス

```
1      2.4.5 お客様氏名報告のインスタンス
2
3      <?xml version="1.0" encoding="UTF-8"?>
4
5      <!-- edited with xmlspy v2004 rel. 2 U (http://www.xmlspy.com) by Fujiwara Jin (NTT DATA Corp.) -->
6      <GuestNameReport>
7          <TransactionType>
8              <DataFrom>FromRetailer</DataFrom>
9              <DataClassification>GuestNameReport</DataClassification>
10             <DataID>MAP004E5606</DataID>
11             <SystemDate>2003-04-08</SystemDate>
12             <SystemTime>15:18:16</SystemTime>
13         </TransactionType>
14         <WholesalerInformation>
15             <WholesalerName>JPK</WholesalerName>
16             <WholesalerHostName>Axess</WholesalerHostName>
17             <WholesalerCPUAddress></WholesalerCPUAddress>
18         </WholesalerInformation>
19         <RetailerInformation>
20             <RetailerCompanyName>ABC</RetailerCompanyName>
21             <RetailerCPUAddress>1234567899</RetailerCPUAddress>
22             <RetailerOfficeName>Kasumigaseki</RetailerOfficeName>
23             <RetailerOfficeCode>123456</RetailerOfficeCode>
24             <RetailerPhoneNumber>03-3592-1271</RetailerPhoneNumber>
25             <RetailerPersonInCharge>ハセガワ</RetailerPersonInCharge>
26         </RetailerInformation>
27         <GuestNameReportBasicInformation>
28             <BookingNumber>A1234546</BookingNumber>
29             <PackageCourseCode>Z-14N</PackageCourseCode>
30             <SubCourseCode>A01</SubCourseCode>
31             <PackageCourseName>夏得スイス 8 日間</PackageCourseName>
32             <DepartureDate>2003-08-15</DepartureDate>
33             <MeetingPoint/>
34         </GuestNameReportBasicInformation>
35         <GuestInformation>
36             <PersonalNumber>004</PersonalNumber>
37             <Representative>Representative</Representative>
38             <SurName>Koizumi</SurName>
39             <GivenName>Junichiro</GivenName>
40             <MiddleName>Kozokaikaku</MiddleName>
41             <NamePrefix>Mr</NamePrefix>
```

TravelXML Ver1.1 (勸告案) 仕様書

1 <Gender>Male</Gender>
2 <Age>51</Age>
3 <DateOfBirth>1951-01-29</DateOfBirth>
4 <PersonType>Adult</PersonType>
5 <PersonSpecialType></PersonSpecialType>
6 <LandOnly>LandOnly</LandOnly>
7 <MealCode>1</MealCode>
8 <Shubetsu>1</Shubetsu>
9 <SentakuCode>A</SentakuCode>
10 <SightseeingCode>2</SightseeingCode>
11 <FareType>C</FareType>
12 <MealInformation>IncludingAmericanBreakfast</MealInformation>
13 <AdjoiningInformation>AdjoiningBW5011102002W</AdjoiningInformation>
14 <PersonalRoomingNumber>001</PersonalRoomingNumber>
15 <DiscountInformation/>
16 <DomesticGoingFlightDate>2003-08-15</DomesticGoingFlightDate>
17 <DomesticGoingFlightNumber>NH141</DomesticGoingFlightNumber>
18 <DomesticGoingFlightDepartureAirport>KIX</DomesticGoingFlightDepartureAirport>
19 <DomesticGoingFlightDepartureTime>07:35</DomesticGoingFlightDepartureTime>
20 <DomesticGoingFlightArrivalAirport>NRT</DomesticGoingFlightArrivalAirport>
21 <DomesticGoingFlightArrivalTime>08:50</DomesticGoingFlightArrivalTime>
22 <DomesticReturnFlightDate>2003-08-23</DomesticReturnFlightDate>
23 <DomesticReturnFlightNumber>NH976</DomesticReturnFlightNumber>
24 <DomesticReturnFlightDepartureAirport>NRT</DomesticReturnFlightDepartureAirport>
25 <DomesticReturnFlightDepartureTime>22:05</DomesticReturnFlightDepartureTime>
26 <DomesticReturnFlightArrivalAirport>KIX</DomesticReturnFlightArrivalAirport>
27 <DomesticReturnFlightArrivalTime>23:10</DomesticReturnFlightArrivalTime>
28 <Country>JP</Country>
29 <PostalCode>100-0001</PostalCode>
30 <StateProvidence>Kanagawaken</StateProvidence>
31 <CityName>Yokosuka</CityName>
32 <AddressLine>Kaigundori</AddressLine>
33 <StreetNumber>1-1-1</StreetNumber>
34 <PhoneNumber>03-5348-1245</PhoneNumber>
35 <EmergencyPhoneNumber>03-5348-1245</EmergencyPhoneNumber>
36 <PassportNumber>FK1354658</PassportNumber>
37 <IssueDateOfPassport>1999-08-06</IssueDateOfPassport>
38 <FFPCarrier>JL</FFPCarrier>
39 <FFPNumber>12365498</FFPNumber>
40 <OptionalTourList>
41 <OptionalTourCourseNumber>DS002</OptionalTourCourseNumber>

TravelXML Ver1.1 (勸告案) 仕様書

1 <OptionalTourDate>2003-08-10</OptionalTourDate>
2 </OptionalTourList>
3 <GuestMemorandum>VIP Toyota CEO</GuestMemorandum>
4 </GuestInformation>
5 </GuestNameReport>
6

2.4.6 お客様氏名報告に対する回答のインスタンス

```
1      <?xml version="1.0" encoding="UTF-8"?>
2
3      <!-- edited with xmlspy v2004 rel. 2 U (http://www.xmlspy.com) by Fujiwara Jin (NTT DATA Corp.) -->
4
5      <!-- edited with xmlspy v2004 rel. 2 U (http://www.xmlspy.com) by Fujiwara Jin (NTT DATA Corp.) -->
6
7      <GuestNameReportReply>
8          <TransactionType>
9              <DataFrom>FromRetailer</DataFrom>
10             <DataClassification>GuestNameReport</DataClassification>
11             <DataID>MAP004E5606</DataID>
12             <SystemDate>2003-04-08</SystemDate>
13             <SystemTime>15:18:16</SystemTime>
14         </TransactionType>
15         <WholesalerInformation>
16             <WholesalerName>JPK</WholesalerName>
17             <WholesalerHostName>Axess</WholesalerHostName>
18             <WholesalerCPUAddress></WholesalerCPUAddress>
19         </WholesalerInformation>
20         <RetailerInformation>
21             <RetailerCompanyName>ABC</RetailerCompanyName>
22             <RetailerCPUAddress>1234567899</RetailerCPUAddress>
23             <RetailerOfficeName>Kasumigaseki</RetailerOfficeName>
24             <RetailerOfficeCode>123456</RetailerOfficeCode>
25             <RetailerPhoneNumber>03-3592-1271</RetailerPhoneNumber>
26             <RetailerPersonInCharge>ハセガワ</RetailerPersonInCharge>
27         </RetailerInformation>
28         <GuestNameReportBasicInformation>
29             <BookingNumber>A1234546</BookingNumber>
30             <PackageCourseCode>Z-14N</PackageCourseCode>
31             <SubCourseCode>A01</SubCourseCode>
32             <PackageCourseName>夏得スイス 8 日間</PackageCourseName>
33             <DepartureDate>2003-08-15</DepartureDate>
34             <MeetingPoint/>
35         </GuestNameReportBasicInformation>
36         <GuestInformation>
37             <PersonalNumber>004</PersonalNumber>
38             <Representative>Representative</Representative>
39             <SurName>Koizumi</SurName>
40             <GivenName>Junichiro</GivenName>
41             <MiddleName>Kozokaikaku</MiddleName>
```

TravelXML Ver1.1 (勸告案) 仕様書

1 <NamePrefix>Mr</NamePrefix>
2 <Gender>Male</Gender>
3 <Age>51</Age>
4 <DateOfBirth>1951-01-29</DateOfBirth>
5 <PersonType>Adult</PersonType>
6 <PersonSpecialType></PersonSpecialType>
7 <LandOnly>LandOnly</LandOnly>
8 <MealCode>1</MealCode>
9 <Shubetsu>1</Shubetsu>
10 <SentakuCode>A</SentakuCode>
11 <SightseeingCode>2</SightseeingCode>
12 <FareType>C</FareType>
13 <MealInformation>IncludingAmericanBreakfast</MealInformation>
14 <AdjoiningInformation>AdjoiningBW5011102002W</AdjoiningInformation>
15 <PersonalRoomingNumber>001</PersonalRoomingNumber>
16 <DiscountInformation/>
17 <DomesticGoingFlightDate>2003-08-15</DomesticGoingFlightDate>
18 <DomesticGoingFlightNumber>NH141</DomesticGoingFlightNumber>
19 <DomesticGoingFlightDepartureAirport>KIX</DomesticGoingFlightDepartureAirport>
20 <DomesticGoingFlightDepartureTime>07:35</DomesticGoingFlightDepartureTime>
21 <DomesticGoingFlightArrivalAirport>NRT</DomesticGoingFlightArrivalAirport>
22 <DomesticGoingFlightArrivalTime>08:50</DomesticGoingFlightArrivalTime>
23 <DomesticReturnFlightDate>2003-08-23</DomesticReturnFlightDate>
24 <DomesticReturnFlightNumber>NH976</DomesticReturnFlightNumber>
25 <DomesticReturnFlightDepartureAirport>NRT</DomesticReturnFlightDepartureAirport>
26 <DomesticReturnFlightDepartureTime>22:05</DomesticReturnFlightDepartureTime>
27 <DomesticReturnFlightArrivalAirport>KIX</DomesticReturnFlightArrivalAirport>
28 <DomesticReturnFlightArrivalTime>23:10</DomesticReturnFlightArrivalTime>
29 <Country>JP</Country>
30 <PostalCode>100-0001</PostalCode>
31 <StateProvidence>Kanagawaken</StateProvidence>
32 <CityName>Yokosuka</CityName>
33 <AddressLine>Kaigundori</AddressLine>
34 <StreetNumber>1-1-1</StreetNumber>
35 <PhoneNumber>03-5348-1245</PhoneNumber>
36 <EmergencyPhoneNumber>03-5348-1245</EmergencyPhoneNumber>
37 <PassportNumber>FK1354658</PassportNumber>
38 <IssueDateOfPassport>1999-08-06</IssueDateOfPassport>
39 <FFPCarrier>JL</FFPCarrier>
40 <FFPNumber>12365498</FFPNumber>
41 <OptionalTourList>

TravelXML Ver1.1 (勸告案) 仕様書

1 <OptionalTourCourseNumber>DS002</OptionalTourCourseNumber>
2 <OptionalTourDate>2003-08-10</OptionalTourDate>
3 </OptionalTourList>
4 <GuestMemorandum>VIP Toyota CEO</GuestMemorandum>
5 </GuestInformation>
6 </GuestNameReportReply>
7

2.4.7 予約内容照会のインスタンス

```
1      2.4.7 予約内容照会のインスタンス
2
3      <?xml version="1.0" encoding="UTF-8"?>
4
5      <!-- edited with xmlspy v2004 rel. 2 U (http://www.xmlspy.com) by Fujiwara Jin (NTT DATA Corp.) -->
6      <BookingDataInquiry>
7          <TransactionType>
8              <DataFrom>FromRetailer</DataFrom>
9              <DataClassification>BookingDataInquiry</DataClassification>
10             <DataID>MAP004E5606</DataID>
11             <SystemDate>2003-04-08</SystemDate>
12             <SystemTime>15:18:16</SystemTime>
13         </TransactionType>
14         <WholesalerInformation>
15             <WholesalerName>JPK</WholesalerName>
16             <WholesalerHostName>Axess</WholesalerHostName>
17             <WholesalerCPUAddress></WholesalerCPUAddress>
18         </WholesalerInformation>
19         <RetailerInformation>
20             <RetailerCompanyName>ABC</RetailerCompanyName>
21             <RetailerCPUAddress>1234567899</RetailerCPUAddress>
22             <RetailerOfficeName>Kasumigaseki</RetailerOfficeName>
23             <RetailerOfficeCode>123456</RetailerOfficeCode>
24             <RetailerPhoneNumber>03-3592-1271</RetailerPhoneNumber>
25             <RetailerPersonInCharge>ハセガワ</RetailerPersonInCharge>
26         </RetailerInformation>
27         <BookingData>
28             <BookingNumber>A1234546</BookingNumber>
29             <PackageCourseCode>Z-14N</PackageCourseCode>
30             <SubCourseCode>A01</SubCourseCode>
31             <DepartureDate>2003-08-15</DepartureDate>
32         </BookingData>
33     </BookingDataInquiry>
34
```

2.4.8 予約内容照会に対する回答のインスタンス

```
1      2.4.8 予約内容照会に対する回答のインスタンス
2
3      <?xml version="1.0" encoding="UTF-8"?>
4
5      <!-- edited with xmlspy v2004 rel. 2 U (http://www.xmlspy.com) by Fujiwara Jin (NTT DATA Corp.) -->
6      <BookingDataInquiryReply>
7          <TransactionType>
8              <DataFrom>FromRetailer</DataFrom>
9              <DataClassification>BookingDataInquiryReply</DataClassification>
10             <DataID>MAP004E5606</DataID>
11             <SystemDate>2003-04-08</SystemDate>
12             <SystemTime>15:18:16</SystemTime>
13         </TransactionType>
14         <WholesalerInformation>
15             <WholesalerName>JPK</WholesalerName>
16             <WholesalerHostName>Axess</WholesalerHostName>
17             <WholesalerCPUAddress></WholesalerCPUAddress>
18         </WholesalerInformation>
19         <RetailerInformation>
20             <RetailerCompanyName>ABC</RetailerCompanyName>
21             <RetailerCPUAddress>1234567899</RetailerCPUAddress>
22             <RetailerOfficeName>Kasumigaseki</RetailerOfficeName>
23             <RetailerOfficeCode>123456</RetailerOfficeCode>
24             <RetailerPhoneNumber>03-3592-1271</RetailerPhoneNumber>
25             <RetailerPersonInCharge>ハセガワ</RetailerPersonInCharge>
26         </RetailerInformation>
27         <BookingDataDetailInformationReply>
28             <Status>OK</Status>
29             <BookingNumber>A1234546</BookingNumber>
30             <PersonalNumber>004-007</PersonalNumber>
31             <DateOfBookingRecord>2003-07-10</DateOfBookingRecord>
32             <TimeOfBookingRecord>15:23:11</TimeOfBookingRecord>
33             <AlternatePackageCourseCode>Z-14N</AlternatePackageCourseCode>
34             <AlternateSubCourseCode>A01</AlternateSubCourseCode>
35             <AlternatePackageCourseName>夏得スイス 8 日間</AlternatePackageCourseName>
36             <AlternatePackageBrandName>NOE</AlternatePackageBrandName>
37             <AlternateDepartureDate>2003-08-15</AlternateDepartureDate>
38             <PackageCourseCode>Z-14N</PackageCourseCode>
39             <SubCourseCode>A01</SubCourseCode>
40             <PackageCourseName>夏得スイス 8 日間</PackageCourseName>
41             <PackageBrandName>NOE</PackageBrandName>
```

TravelXML Ver1.1 (勸告案) 仕様書

1 <DepartureDate>2003-08-15</DepartureDate>
2 <Shubetsu>1</Shubetsu>
3 <SentakuCode>A</SentakuCode>
4 <MealCode>1</MealCode>
5 <SightseeingCode>2</SightseeingCode>
6 <FareType>C</FareType>
7 <Area>NRT</Area>
8 <OuroCode>JLAAA01</OuroCode>
9 <FukuroCode>JLBBB01</FukuroCode>
10 <TotalPax>4</TotalPax>
11 <TotalAdultPax>2</TotalAdultPax>
12 <TotalChildPax>1</TotalChildPax>
13 <TotalChildNoBed>1</TotalChildNoBed>
14 <TotalInfantPax>1</TotalInfantPax>
15 <TotalInfantAsChildPax>0</TotalInfantAsChildPax>
16 <TotalLandOnlyAdultPax>0</TotalLandOnlyAdultPax>
17 <TotalLandOnlyChildPax>0</TotalLandOnlyChildPax>
18 <TotalRoomCount>1</TotalRoomCount>
19 <TwinRoomCount>0</TwinRoomCount>
20 <SingleRoomCount>0</SingleRoomCount>
21 <TwinSoleUseCount>0</TwinSoleUseCount>
22 <TripleCount>1</TripleCount>
23 <OtherTypeCount>0</OtherTypeCount>
24 <SBInvoluntaryCount>0</SBInvoluntaryCount>
25 <RepresentativeSurName>TANAKA</RepresentativeSurName>
26 <RepresentativeGivenName>KAKUEI</RepresentativeGivenName>
27 <NamePrefix>Mr</NamePrefix>
28 <TypeOfGroup>GP</TypeOfGroup>
29 <AdditionalServiceRequest/>
30 <FruitsBasket/>
31 <BasicTourFare/>
32 <TotalTourFare/>
33 <BasicCommissionPercentage/>
34 <TotalCommissionAmount/>
35 <TotalDomesticAirportTax/>
36 <TotalOverseasAirportTax/>
37 <TotalOtherFee/>
38 <DateAppliedCancellationFee/>
39 <DeadlineOfNameReport/>
40 <DeadlineOfChange/>
41 <MessageMemo/>

TravelXML Ver1.1 (勧告案) 仕様書

1 </BookingDataDetailInformationReply>
2 <GuestInformation>
3 <PersonalNumber>004</PersonalNumber>
4 <Representative>Representative</Representative>
5 <SurName>Koizumi</SurName>
6 <GivenName>Junichiro</GivenName>
7 <MiddleName>Kozokaikaku</MiddleName>
8 <NamePrefix>Mr</NamePrefix>
9 <Gender>Male</Gender>
10 <Age>51</Age>
11 <DateOfBirth>1951-01-29</DateOfBirth>
12 <PersonType>Adult</PersonType>
13 <PersonSpecialType></PersonSpecialType>
14 <LandOnly>LandOnly</LandOnly>
15 <MealCode>1</MealCode>
16 <Shubetsu>1</Shubetsu>
17 <SentakuCode>A</SentakuCode>
18 <SightseeingCode>2</SightseeingCode>
19 <FareType>C</FareType>
20 <MealInformation>IncludingAmericanBreakfast</MealInformation>
21 <AdjoiningInformation>AdjoiningBW5011102002W</AdjoiningInformation>
22 <PersonalRoomingNumber>001</PersonalRoomingNumber>
23 <DiscountInformation/>
24 <DomesticGoingFlightDate>2003-08-15</DomesticGoingFlightDate>
25 <DomesticGoingFlightNumber>NH141</DomesticGoingFlightNumber>
26 <DomesticGoingFlightDepartureAirport>KIX</DomesticGoingFlightDepartureAirport>
27 <DomesticGoingFlightDepartureTime>07:35</DomesticGoingFlightDepartureTime>
28 <DomesticGoingFlightArrivalAirport>NRT</DomesticGoingFlightArrivalAirport>
29 <DomesticGoingFlightArrivalTime>08:50</DomesticGoingFlightArrivalTime>
30 <DomesticReturnFlightDate>2003-08-23</DomesticReturnFlightDate>
31 <DomesticReturnFlightNumber>NH976</DomesticReturnFlightNumber>
32 <DomesticReturnFlightDepartureAirport>NRT</DomesticReturnFlightDepartureAirport>
33 <DomesticReturnFlightDepartureTime>22:05</DomesticReturnFlightDepartureTime>
34 <DomesticReturnFlightArrivalAirport>KIX</DomesticReturnFlightArrivalAirport>
35 <DomesticReturnFlightArrivalTime>23:10</DomesticReturnFlightArrivalTime>
36 <Country>JP</Country>
37 <PostalCode>100-0001</PostalCode>
38 <StateProvidence>Kanagawaken</StateProvidence>
39 <CityName>Yokosuka</CityName>
40 <AddressLine>Kaigundori</AddressLine>
41 <StreetNumber>1-1-1</StreetNumber>

TravelXML Ver1.1 (勧告案) 仕様書

1 <PhoneNumber>03-5348-1245</PhoneNumber>
2 <EmergencyPhoneNumber>03-5348-1245</EmergencyPhoneNumber>
3 <PassportNumber>FK1354658</PassportNumber>
4 <IssueDateOfPassport>1999-08-06</IssueDateOfPassport>
5 <FFPCarrier>JL</FFPCarrier>
6 <FFPNumber>12365498</FFPNumber>
7 <OptionalTourList>
8 <OptionalTourCourseNumber>DS002</OptionalTourCourseNumber>
9 <OptionalTourDate>2003-08-10</OptionalTourDate>
10 </OptionalTourList>
11 <GuestMemorandum>VIP Toyota CEO</GuestMemorandum>
12 </GuestInformation>
13 </BookingDataInquiryReply>
14

2.4.9 変更連絡のインスタンス

```
1      2.4.9 変更連絡のインスタンス
2
3      <?xml version="1.0" encoding="UTF-8"?>
4
5      <!-- edited with xmlspy v2004 rel. 2 U (http://www.xmlspy.com) by Fujiwara Jin (NTT DATA Corp.) -->
6      <ModificationNotice>
7          <TransactionType>
8              <DataFrom>FromRetailer</DataFrom>
9              <DataClassification>ModificationNotice</DataClassification>
10             <DataID>MAP004E5606</DataID>
11             <SystemDate>2003-04-08</SystemDate>
12             <SystemTime>15:18:16</SystemTime>
13         </TransactionType>
14         <WholesalerInformation>
15             <WholesalerName>JPK</WholesalerName>
16             <WholesalerHostName>Axess</WholesalerHostName>
17             <WholesalerCPUAddress></WholesalerCPUAddress>
18         </WholesalerInformation>
19         <RetailerInformation>
20             <RetailerCompanyName>ABC</RetailerCompanyName>
21             <RetailerCPUAddress>1234567899</RetailerCPUAddress>
22             <RetailerOfficeName>Kasumigaseki</RetailerOfficeName>
23             <RetailerOfficeCode>123456</RetailerOfficeCode>
24             <RetailerPhoneNumber>03-3592-1271</RetailerPhoneNumber>
25             <RetailerPersonInCharge>ハセガワ</RetailerPersonInCharge>
26         </RetailerInformation>
27         <BookingDataDetailInformationReply>
28             <Status>RQ</Status>
29             <BookingNumber>A1234546</BookingNumber>
30             <PackageCourseCode>Z-14N</PackageCourseCode>
31             <SubCourseCode>A01</SubCourseCode>
32             <DepartureDate>2003-08-15</DepartureDate>
33             <Shubetsu>2</Shubetsu>
34             <SentakuCode/>
35             <MealCode/>
36             <SightseeingCode/>
37             <FareType/>
38             <Area/>
39             <OuroCode/>
40             <FukuroCode/>
41             <TotalPax/>
```

1 <TotalAdultPax/>
2 <TotalChildPax/>
3 <TotalChildNoBed/>
4 <TotalInfantPax/>
5 <TotalInfantAsChildPax/>
6 <TotalLandOnlyAdultPax/>
7 <TotalLandOnlyChildPax/>
8 <TotalRoomCount/>
9 <TwinRoomCount/>
10 <SingleRoomCount/>
11 <TwinSoleUseCount/>
12 <TripleCount/>
13 <OtherTypeCount/>
14 <SBInvoluntaryCount/>
15 <RepresentativeSurName/>
16 <RepresentativeGivenName/>
17 <NamePrefix/>
18 <TypeOfGroup/>
19 <AdditionalServiceRequest/>
20 <FruitsBasket/>
21 <BasicTourFare/>
22 <TotalTourFare/>
23 <BasicCommissionPercentage/>
24 <TotalCommissionAmount/>
25 <TotalDomesticAirportTax/>
26 <TotalOverseasAirportTax/>
27 <TotalOtherFee/>
28 <MessageMemo/>
29 </BookingDataDetailInformationReply>
30 <GuestInformation>
31 <PersonalNumber/>
32 <Representative/>
33 <SurName/>
34 <GivenName/>
35 <MiddleName/>
36 <NamePrefix/>
37 <Gender/>
38 <Age/>
39 <DateOfBirth/>
40 <PersonType/>
41 <PersonSpecialType/>

1 <LandOnly/>
2 <MealCode/>
3 <Shubetsu/>
4 <SentakuCode/>
5 <SightseeingCode/>
6 <FareType/>
7 <MealInformation/>
8 <AdjoiningInformation/>
9 <PersonalRoomingNumber/>
10 <DiscountInformation/>
11 <DomesticGoingFlightDate/>
12 <DomesticGoingFlightNumber/>
13 <DomesticGoingFlightDepartureAirport/>
14 <DomesticGoingFlightDepartureTime/>
15 <DomesticGoingFlightArrivalAirport/>
16 <DomesticGoingFlightArrivalTime/>
17 <DomesticReturnFlightDate/>
18 <DomesticReturnFlightNumber/>
19 <DomesticReturnFlightDepartureAirport/>
20 <DomesticReturnFlightDepartureTime/>
21 <DomesticReturnFlightArrivalAirport/>
22 <DomesticReturnFlightArrivalTime/>
23 <Country/>
24 <PostalCode/>
25 <StateProvidence/>
26 <CityName/>
27 <AddressLine/>
28 <StreetNumber/>
29 <PhoneNumber/>
30 <EmergencyPhoneNumber/>
31 <PassportNumber/>
32 <IssueDateOfPassport/>
33 <FFPCarrier/>
34 <FFPNumber/>
35 <OptionalTourList>
36 <OptionalTourCourseNumber/>
37 <OptionalTourDate/>
38 </OptionalTourList>
39 <GuestMemorandum/>
40 </GuestInformation>
41 </ModificationNotice>
42

2.4.10 変更連絡に対する回答のインスタンス

```
1      2.4.10 変更連絡に対する回答のインスタンス
2
3      <?xml version="1.0" encoding="UTF-8"?>
4
5      <!-- edited with xmlspy v2004 rel. 2 U (http://www.xmlspy.com) by Fujiwara Jin (NTT DATA Corp.) -->
6      <ModificationNoticeReply>
7          <TransactionType>
8              <DataFrom>FromWholesaler</DataFrom>
9              <DataClassification>ModificationNoticeReply</DataClassification>
10             <DataID>MAP004E5606</DataID>
11             <SystemDate>2003-04-08</SystemDate>
12             <SystemTime>15:18:16</SystemTime>
13         </TransactionType>
14         <WholesalerInformation>
15             <WholesalerName>JPK</WholesalerName>
16             <WholesalerHostName>Axess</WholesalerHostName>
17             <WholesalerCPUAddress></WholesalerCPUAddress>
18         </WholesalerInformation>
19         <RetailerInformation>
20             <RetailerCompanyName>ABC</RetailerCompanyName>
21             <RetailerCPUAddress>1234567899</RetailerCPUAddress>
22             <RetailerOfficeName>Kasumigaseki</RetailerOfficeName>
23             <RetailerOfficeCode>123456</RetailerOfficeCode>
24             <RetailerPhoneNumber>03-3592-1271</RetailerPhoneNumber>
25             <RetailerPersonInCharge>ハセガワ</RetailerPersonInCharge>
26         </RetailerInformation>
27         <ModificationReply>
28             <Status>OK</Status>
29             <BookingNumber>A1234546</BookingNumber>
30             <PersonalNumber>004-007</PersonalNumber>
31             <DateOfModificationRecord>2003-07-10</DateOfModificationRecord>
32             <TimeOfModificationRecord>15:23:11</TimeOfModificationRecord>
33             <PackageCourseCode>Z-14N</PackageCourseCode>
34             <SubCourseCode>A01</SubCourseCode>
35             <PackageCourseName>夏得スイス 8 日間</PackageCourseName>
36             <PackageBrandName>NOE</PackageBrandName>
37             <DepartureDate>2003-08-15</DepartureDate>
38             <Shubetsu>1</Shubetsu>
39             <SentakuCode>A</SentakuCode>
40             <MealCode>1</MealCode>
41             <SightseeingCode>2</SightseeingCode>
```

TravelXML Ver1.1 (勸告案) 仕様書

1 <FareType>C</FareType>
2 <Area>NRT</Area>
3 <OuroCode>JLAAA01</OuroCode>
4 <FukuroCode>JLBBB01</FukuroCode>
5 <TotalPax>4</TotalPax>
6 <TotalAdultPax>2</TotalAdultPax>
7 <TotalChildPax>1</TotalChildPax>
8 <TotalChildNoBed>1</TotalChildNoBed>
9 <TotalInfantPax>1</TotalInfantPax>
10 <TotalInfantAsChildPax>0</TotalInfantAsChildPax>
11 <TotalLandOnlyAdultPax>0</TotalLandOnlyAdultPax>
12 <TotalLandOnlyChildPax>0</TotalLandOnlyChildPax>
13 <TotalRoomCount>1</TotalRoomCount>
14 <TwinRoomCount>0</TwinRoomCount>
15 <SingleRoomCount>0</SingleRoomCount>
16 <TwinSoleUseCount>0</TwinSoleUseCount>
17 <TripleCount>1</TripleCount>
18 <OtherTypeCount>0</OtherTypeCount>
19 <SBInvoluntaryCount>0</SBInvoluntaryCount>
20 <RepresentativeSurName>TANAKA</RepresentativeSurName>
21 <RepresentativeGivenName>KAKUEI</RepresentativeGivenName>
22 <NamePrefix>Mr</NamePrefix>
23 <TypeOfGroup>GP</TypeOfGroup>
24 <AdditionalServiceRequest/>
25 <FruitsBasket>Deluxe</FruitsBasket>
26 <BasicTourFare>168900</BasicTourFare>
27 <TotalTourFare>456800</TotalTourFare>
28 <BasicCommissionPercentage>5</BasicCommissionPercentage>
29 <TotalCommissionAmount>30500</TotalCommissionAmount>
30 <TotalDomesticAirportTax>5500</TotalDomesticAirportTax>
31 <TotalOverseasAirportTax>15300</TotalOverseasAirportTax>
32 <TotalOtherFee/>
33 <DateAppliedCancellationFee>2003-07-16</DateAppliedCancellationFee>
34 <DeadlineOfNameReport>2003-07-05</DeadlineOfNameReport>
35 <DeadlineOfChange>2003-08-01</DeadlineOfChange>
36 <MessageMemo/>
37 <CancellationNumber>7777777</CancellationNumber>
38 <CancellationDate>2003-04-19</CancellationDate>
39 <CancellationTime/>
40 <AppliedCancellationFee>Yes</AppliedCancellationFee>
41 <CancellationFee>50000</CancellationFee>

TravelXML Ver1.1 (勧告案) 仕様書

1 </ModificationReply>
2 <GuestInformation>
3 <PersonalNumber>004</PersonalNumber>
4 <Representative>Representative</Representative>
5 <SurName>Koizumi</SurName>
6 <GivenName>Junichiro</GivenName>
7 <MiddleName>Kozokaikaku</MiddleName>
8 <NamePrefix>Mr</NamePrefix>
9 <Gender>Male</Gender>
10 <Age>51</Age>
11 <DateOfBirth>1951-01-29</DateOfBirth>
12 <PersonType>Adult</PersonType>
13 <PersonSpecialType></PersonSpecialType>
14 <LandOnly>LandOnly</LandOnly>
15 <MealCode>1</MealCode>
16 <Shubetsu>1</Shubetsu>
17 <SentakuCode>A</SentakuCode>
18 <SightseeingCode>2</SightseeingCode>
19 <FareType>C</FareType>
20 <MealInformation>IncludingAmericanBreakfast</MealInformation>
21 <AdjoiningInformation>AdjoiningBW5011102002W</AdjoiningInformation>
22 <PersonalRoomingNumber>001</PersonalRoomingNumber>
23 <DiscountInformation/>
24 <DomesticGoingFlightDate>2003-08-15</DomesticGoingFlightDate>
25 <DomesticGoingFlightNumber>NH141</DomesticGoingFlightNumber>
26 <DomesticGoingFlightDepartureAirport>KIX</DomesticGoingFlightDepartureAirport>
27 <DomesticGoingFlightDepartureTime>07:35</DomesticGoingFlightDepartureTime>
28 <DomesticGoingFlightArrivalAirport>NRT</DomesticGoingFlightArrivalAirport>
29 <DomesticGoingFlightArrivalTime>08:50</DomesticGoingFlightArrivalTime>
30 <DomesticReturnFlightDate>2003-08-23</DomesticReturnFlightDate>
31 <DomesticReturnFlightNumber>NH976</DomesticReturnFlightNumber>
32 <DomesticReturnFlightDepartureAirport>NRT</DomesticReturnFlightDepartureAirport>
33 <DomesticReturnFlightDepartureTime>22:05</DomesticReturnFlightDepartureTime>
34 <DomesticReturnFlightArrivalAirport>KIX</DomesticReturnFlightArrivalAirport>
35 <DomesticReturnFlightArrivalTime>23:10</DomesticReturnFlightArrivalTime>
36 <Country>JP</Country>
37 <PostalCode>100-0001</PostalCode>
38 <StateProvidence>Kanagawaken</StateProvidence>
39 <CityName>Yokosuka</CityName>
40 <AddressLine>Kaigundori</AddressLine>
41 <StreetNumber>1-1-1</StreetNumber>

TravelXML Ver1.1 (勸告案) 仕様書

1 <PhoneNumber>03-5348-1245</PhoneNumber>
2 <EmergencyPhoneNumber>03-5348-1245</EmergencyPhoneNumber>
3 <PassportNumber>FK1354658</PassportNumber>
4 <IssueDateOfPassport>1999-08-06</IssueDateOfPassport>
5 <FFPCarrier>JL</FFPCarrier>
6 <FFPNumber>12365498</FFPNumber>
7 <OptionalTourList>
8 <OptionalTourCourseNumber>DS002</OptionalTourCourseNumber>
9 <OptionalTourDate>2003-08-10</OptionalTourDate>
10 </OptionalTourList>
11 <GuestMemorandum>VIP Toyota CEO</GuestMemorandum>
12 </GuestInformation>
13 </ModificationNoticeReply>
14

2.4.11 取消連絡のインスタンス

```
1      2.4.11 取消連絡のインスタンス
2
3      <?xml version="1.0" encoding="UTF-8"?>
4
5      <!-- edited with xmlspy v2004 rel. 2 U (http://www.xmlspy.com) by Fujiwara Jin (NTT DATA Corp.) -->
6      <CancellationNotice>
7          <TransactionType>
8              <DataFrom>FromRetailer</DataFrom>
9              <DataClassification>CancellationNotice</DataClassification>
10             <DataID>MAP004E5606</DataID>
11             <SystemDate>2003-04-08</SystemDate>
12             <SystemTime>15:18:16</SystemTime>
13         </TransactionType>
14         <WholesalerInformation>
15             <WholesalerName>JPK</WholesalerName>
16             <WholesalerHostName>Axess</WholesalerHostName>
17             <WholesalerCPUAddress></WholesalerCPUAddress>
18         </WholesalerInformation>
19         <RetailerInformation>
20             <RetailerCompanyName>ABC</RetailerCompanyName>
21             <RetailerCPUAddress>1234567899</RetailerCPUAddress>
22             <RetailerOfficeName>Kasumigaseki</RetailerOfficeName>
23             <RetailerOfficeCode>123456</RetailerOfficeCode>
24             <RetailerPhoneNumber>03-3592-1271</RetailerPhoneNumber>
25             <RetailerPersonInCharge>ハセガワ</RetailerPersonInCharge>
26         </RetailerInformation>
27         <Cancellation>
28             <BookingNumber>A1234546</BookingNumber>
29             <PackageCourseCode>Z-14N</PackageCourseCode>
30             <SubCourseCode>A01</SubCourseCode>
31             <DepartureDate>2003-08-15</DepartureDate>
32         </Cancellation>
33     </CancellationNotice>
34
```

2.4.12 取消連絡に対する回答のインスタンス

```
1      2.4.12 取消連絡に対する回答のインスタンス
2
3      <?xml version="1.0" encoding="UTF-8"?>
4
5      <!-- edited with xmlspy v2004 rel. 2 U (http://www.xmlspy.com) by Fujiwara Jin (NTT DATA Corp.) -->
6      <CancellationNoticeReply>
7          <TransactionType>
8              <DataFrom>FromWholesaler</DataFrom>
9              <DataClassification>CancellationNoticeReply</DataClassification>
10             <DataID>MAP004E5606</DataID>
11             <SystemDate>2003-04-08</SystemDate>
12             <SystemTime>15:18:16</SystemTime>
13         </TransactionType>
14         <WholesalerInformation>
15             <WholesalerName>JPK</WholesalerName>
16             <WholesalerHostName>Axess</WholesalerHostName>
17             <WholesalerCPUAddress></WholesalerCPUAddress>
18         </WholesalerInformation>
19         <RetailerInformation>
20             <RetailerCompanyName>ABC</RetailerCompanyName>
21             <RetailerCPUAddress>1234567899</RetailerCPUAddress>
22             <RetailerOfficeName>Kasumigaseki</RetailerOfficeName>
23             <RetailerOfficeCode>123456</RetailerOfficeCode>
24             <RetailerPhoneNumber>03-3592-1271</RetailerPhoneNumber>
25             <RetailerPersonInCharge>ハセガワ</RetailerPersonInCharge>
26         </RetailerInformation>
27         <Cancellation>
28             <Status>Cancelled</Status>
29             <BookingNumber>A1234546</BookingNumber>
30             <PackageCourseCode>Z-14N</PackageCourseCode>
31             <SubCourseCode>A01</SubCourseCode>
32             <DepartureDate>2003-08-15</DepartureDate>
33             <CancellationNumber>7777777</CancellationNumber>
34             <CancellationDate>2003-04-19</CancellationDate>
35             <CancellationTime>23:45:50</CancellationTime>
36             <AppliedCancellationFee>Yes</AppliedCancellationFee>
37             <CancellationFee>50000</CancellationFee>
38             <CommissionAmount>5000</CommissionAmount>
39         </Cancellation>
40     </CancellationNoticeReply>
41
```

2.4.13 販売状況データ (日次・週定例夜間バッチデータ) のインスタンス

```
1      2.4.13 販売状況データ ( 日次・週定例夜間バッチデータ ) のインスタンス
2
3      <?xml version="1.0" encoding="UTF-8"?>
4
5      <!-- edited with xmlspy v2004 rel. 2 U (http://www.xmlspy.com) by Fujiwara Jin (NTT DATA Corp.) -->
6      <BookingDataReport>
7          <TransactionType>
8              <DataFrom>FromWholesaler</DataFrom>
9              <DataClassification>BookingDataReport</DataClassification>
10             <DataID>MAP004E5606</DataID>
11             <SystemDate>2003-04-08</SystemDate>
12             <SystemTime>15:18:16</SystemTime>
13         </TransactionType>
14         <WholesalerInformation>
15             <WholesalerName>JPK</WholesalerName>
16             <WholesalerHostName>Axess</WholesalerHostName>
17             <WholesalerCPUAddress></WholesalerCPUAddress>
18         </WholesalerInformation>
19         <RetailerInformation>
20             <RetailerCompanyName>ABC</RetailerCompanyName>
21         </RetailerInformation>
22         <TourSalesInformationList>
23             <RetailerSalesOfficeInformation>
24                 <RetailerOfficeName>亜細亜旅行中野店</RetailerOfficeName>
25                 <RetailerOfficeCode>123</RetailerOfficeCode>
26                 <RetailerPhoneNumber>03-3592-1271</RetailerPhoneNumber>
27                 <RetailerPersonInCharge>ハセガワ</RetailerPersonInCharge>
28             </RetailerSalesOfficeInformation>
29             <TourSalesInformation>
30                 <Status>OK</Status>
31                 <BookingNumber>A1234546</BookingNumber>
32                 <PersonalNumber>004-007</PersonalNumber>
33                 <DateOfBookingRecord>2003-07-10</DateOfBookingRecord>
34                 <TimeOfBookingRecord>15:23:11</TimeOfBookingRecord>
35                 <PackageCourseCode>Z-14N</PackageCourseCode>
36                 <SubCourseCode>A01</SubCourseCode>
37                 <PackageCourseName>夏得スイス 8 日間</PackageCourseName>
38                 <PackageBrandName>NOE</PackageBrandName>
39                 <PackageArea>ASI</PackageArea>
40                 <PackageSubArea>HongKong</PackageSubArea>
41                 <DepartureDate>2003-08-15</DepartureDate>
```

TravelXML Ver1.1 (勧告案) 仕様書

1 <Shubetsu>1</Shubetsu>
2 <SentakuCode>A</SentakuCode>
3 <MealCode>1</MealCode>
4 <SightseeingCode>2</SightseeingCode>
5 <FareType>C</FareType>
6 <Area>NRT</Area>
7 <OuroCode>JLAAA01</OuroCode>
8 <FukuroCode>JLBBB01</FukuroCode>
9 <TotalPax>4</TotalPax>
10 <TotalAdultPax>2</TotalAdultPax>
11 <TotalChildPax>1</TotalChildPax>
12 <TotalChildNoBed>1</TotalChildNoBed>
13 <TotalInfantPax>1</TotalInfantPax>
14 <TotalInfantAsChildPax>0</TotalInfantAsChildPax>
15 <TotalLandOnlyAdultPax>0</TotalLandOnlyAdultPax>
16 <TotalLandOnlyChildPax>0</TotalLandOnlyChildPax>
17 <TotalRoomCount>1</TotalRoomCount>
18 <TwinRoomCount>0</TwinRoomCount>
19 <SingleRoomCount>0</SingleRoomCount>
20 <TwinSoleUseCount>0</TwinSoleUseCount>
21 <TripleCount>1</TripleCount>
22 <OtherTypeCount>0</OtherTypeCount>
23 <SBInvoluntaryCount>0</SBInvoluntaryCount>
24 <RepresentativeSurName>TANAKA</RepresentativeSurName>
25 <RepresentativeGivenName>KAKUEI</RepresentativeGivenName>
26 <NamePrefix>Mr</NamePrefix>
27 <TypeOfGroup>GP</TypeOfGroup>
28 <AdditionalServiceRequest/>
29 <FruitsBasket>Deluxe</FruitsBasket>
30 <BasicTourFare>168900</BasicTourFare>
31 <TotalTourFare>456800</TotalTourFare>
32 <BasicCommissionPercentage>5</BasicCommissionPercentage>
33 <TotalCommissionAmount>30500</TotalCommissionAmount>
34 <TotalDomesticAirportTax>5500</TotalDomesticAirportTax>
35 <TotalOverseasAirportTax>15300</TotalOverseasAirportTax>
36 <TotalOtherFee/>
37 <CancellationNumber>777777</CancellationNumber>
38 <CancellationDate>2003-04-19</CancellationDate>
39 <CancellationTime>23:45:50</CancellationTime>
40 <AppliedCancellationFee>Yes</AppliedCancellationFee>
41 <CancellationFee>50000</CancellationFee>

TravelXML Ver1.1 (勧告案) 仕様書

```
1           <CommissionAmount>5000</CommissionAmount>
2           <DateOfDataCreation>2003-03-29</DateOfDataCreation>
3           <TimeOfDataCreation>23:15:19</TimeOfDataCreation>
4         </TourSalesInformation>
5       </TourSalesInformationList>
6 </BookingDataReport>
7
```

2.4.14 精算・決済データ (月定例一括データ) のインスタンス

```
1      2.4.14 精算・決済データ ( 月定例一括データ ) のインスタンス
2
3      <?xml version="1.0" encoding="UTF-8"?>
4
5      <!-- edited with xmlspy v2004 rel. 2 U (http://www.xmlspy.com) by Fujiwara Jin (NTT DATA Corp.) -->
6      <InvoiceData>
7          <TransactionType>
8              <DataFrom>FromWholesaler</DataFrom>
9              <DataClassification>InvoiceData</DataClassification>
10             <DataID>MAP004E5606</DataID>
11             <SystemDate>2003-04-08</SystemDate>
12             <SystemTime>15:18:16</SystemTime>
13         </TransactionType>
14         <WholesalerInformation>
15             <WholesalerName>JPK</WholesalerName>
16             <WholesalerHostName>Axess</WholesalerHostName>
17             <WholesalerCPUAddress></WholesalerCPUAddress>
18         </WholesalerInformation>
19         <RetailerInformation>
20             <RetailerCompanyName>ABC</RetailerCompanyName>
21         </RetailerInformation>
22         <InvoiceDataList>
23             <RetailerSalesOfficeInformation>
24                 <RetailerOfficeName>亜細亜旅行中野店</RetailerOfficeName>
25                 <RetailerOfficeCode>123</RetailerOfficeCode>
26                 <RetailerPhoneNumber>03-3592-1271</RetailerPhoneNumber>
27                 <RetailerPersonInCharge>ハセガワ</RetailerPersonInCharge>
28             </RetailerSalesOfficeInformation>
29             <InvoiceDetail>
30                 <BookingNumber>A1234546</BookingNumber>
31                 <PersonalNumber>004-007</PersonalNumber>
32                 <DateOfBookingRecord>2003-07-10</DateOfBookingRecord>
33                 <TimeOfBookingRecord>15:23:11</TimeOfBookingRecord>
34                 <PackageCourseCode>Z-14N</PackageCourseCode>
35                 <SubCourseCode>A01</SubCourseCode>
36                 <PackageCourseName>夏得スイス 8 日間</PackageCourseName>
37                 <PackageBrandName>NOE</PackageBrandName>
38                 <PackageArea>ASI</PackageArea>
39                 <PackageSubArea>HongKong</PackageSubArea>
40                 <DepartureDate>2003-08-15</DepartureDate>
41                 <Shubetsu>1</Shubetsu>
```

TravelXML Ver1.1 (勧告案) 仕様書

1 <SentakuCode>A</SentakuCode>
2 <MealCode>1</MealCode>
3 <SightseeingCode>2</SightseeingCode>
4 <FareType>C</FareType>
5 <Area>NRT</Area>
6 <OuroCode>JLAAA01</OuroCode>
7 <FukuroCode>JLBBB01</FukuroCode>
8 <TotalPax>4</TotalPax>
9 <TotalAdultPax>2</TotalAdultPax>
10 <TotalChildPax>1</TotalChildPax>
11 <TotalChildNoBed>1</TotalChildNoBed>
12 <TotalInfantPax>1</TotalInfantPax>
13 <TotalInfantAsChildPax>0</TotalInfantAsChildPax>
14 <TotalLandOnlyAdultPax>0</TotalLandOnlyAdultPax>
15 <TotalLandOnlyChildPax>0</TotalLandOnlyChildPax>
16 <TotalRoomCount>1</TotalRoomCount>
17 <TwinRoomCount>0</TwinRoomCount>
18 <SingleRoomCount>0</SingleRoomCount>
19 <TwinSoleUseCount>0</TwinSoleUseCount>
20 <TripleCount>1</TripleCount>
21 <OtherTypeCount>0</OtherTypeCount>
22 <SBInvoluntaryCount>0</SBInvoluntaryCount>
23 <RepresentativeSurName>TANAKA</RepresentativeSurName>
24 <RepresentativeGivenName>KAKUEI</RepresentativeGivenName>
25 <NamePrefix>Mr</NamePrefix>
26 <TypeOfGroup>GP</TypeOfGroup>
27 <AdditionalServiceRequest/>
28 <FruitsBasket>Deluxe</FruitsBasket>
29 <BasicTourFare>168900</BasicTourFare>
30 <TotalTourFare>456800</TotalTourFare>
31 <BasicCommissionPercentage>5</BasicCommissionPercentage>
32 <TotalCommissionAmount>30500</TotalCommissionAmount>
33 <TotalDomesticAirportTax>5500</TotalDomesticAirportTax>
34 <TotalOverseasAirportTax>15300</TotalOverseasAirportTax>
35 <TotalOtherFee/>
36 <DateOfDataCreation>2003-03-29</DateOfDataCreation>
37 <TimeOfDataCreation>23:15:19</TimeOfDataCreation>
38 </InvoiceDetail>
39 <GuestInvoiceInformation>
40 <PersonalNumber>004</PersonalNumber>
41 <Representative>Representative</Representative>

TravelXML Ver1.1 (勸告案) 仕様書

1 <SurName>Koizumi</SurName>
2 <GivenName>Junichiro</GivenName>
3 <MiddleName>Kozokaikaku</MiddleName>
4 <NamePrefix>Mr</NamePrefix>
5 <Gender>Male</Gender>
6 <Age>51</Age>
7 <DateOfBirth>1951-01-29</DateOfBirth>
8 <PersonType>Adult</PersonType>
9 <PersonSpecialType></PersonSpecialType>
10 <LandOnly>LandOnly</LandOnly>
11 <MealCode>1</MealCode>
12 <Shubetsu>1</Shubetsu>
13 <SentakuCode>A</SentakuCode>
14 <SightseeingCode>2</SightseeingCode>
15 <FareType>C</FareType>
16 <MealInformation>IncludingAmericanBreakfast</MealInformation>
17 <DiscountInformation/>
18 <DomesticGoingFlightDate>2003-08-15</DomesticGoingFlightDate>
19 <DomesticGoingFlightNumber>NH141</DomesticGoingFlightNumber>
20 <DomesticGoingFlightDepartureAirport>KIX</DomesticGoingFlightDepartureAirport>
21 <DomesticGoingFlightDepartureTime>07:35</DomesticGoingFlightDepartureTime>
22 <DomesticGoingFlightArrivalAirport>NRT</DomesticGoingFlightArrivalAirport>
23 <DomesticGoingFlightArrivalTime>08:50</DomesticGoingFlightArrivalTime>
24 <DomesticReturnFlightDate>2003-08-23</DomesticReturnFlightDate>
25 <DomesticReturnFlightNumber>NH976</DomesticReturnFlightNumber>
26 <DomesticReturnFlightDepartureAirport>NRT</DomesticReturnFlightDepartureAirport>
27 <DomesticReturnFlightDepartureTime>22:05</DomesticReturnFlightDepartureTime>
28 <DomesticReturnFlightArrivalAirport>KIX</DomesticReturnFlightArrivalAirport>
29 <DomesticReturnFlightArrivalTime>23:10</DomesticReturnFlightArrivalTime>
30 <Country>JP</Country>
31 <PostalCode>100-0001</PostalCode>
32 <StateProvidence>Kanagawaken</StateProvidence>
33 <CityName>Yokosuka</CityName>
34 <AddressLine>Kaigundori</AddressLine>
35 <StreetNumber>1-1-1</StreetNumber>
36 <PhoneNumber>03-5348-1245</PhoneNumber>
37 <EmergencyPhoneNumber>03-5348-1245</EmergencyPhoneNumber>
38 <PassportNumber>FK1354658</PassportNumber>
39 <IssueDateOfPassport>1999-08-06</IssueDateOfPassport>
40 <FFPCarrier>JL</FFPCarrier>
41 <FFPNumber>12365498</FFPNumber>

TravelXML Ver1.1 (勧告案) 仕様書

```
1      <OptionalTourList>
2          <OptionalTourCourseNumber>DS002</OptionalTourCourseNumber>
3          <OptionalTourDate>2003-08-10</OptionalTourDate>
4      </OptionalTourList>
5      <TourFare>100000</TourFare>
6      <BasicCommissionPercent>5</BasicCommissionPercent>
7      <CommissionAmount>5000</CommissionAmount>
8      <DomesticAirportTax>2040</DomesticAirportTax>
9      <OverseasAirportTax>3800</OverseasAirportTax>
10     <OtherFee>1000</OtherFee>
11     <GuestMemorandum>VIP Toyota CEO</GuestMemorandum>
12     <GusetNameReportStatus>Finished</GusetNameReportStatus>
13 </GuestInvoiceInformation>
14 </InvoiceDataList>
15 </InvoiceData>
16
```

2.4.15 取消料データ (月定例一括データ) のインスタンス

```
1      2.4.15 取消料データ ( 月定例一括データ ) のインスタンス
2
3      <?xml version="1.0" encoding="UTF-8"?>
4
5      <!-- edited with xmlspy v2004 rel. 2 U (http://www.xmlspy.com) by Fujiwara Jin (NTT DATA Corp.) -->
6      <CancellationInvoiceData>
7          <TransactionType>
8              <DataFrom>FromWholesaler</DataFrom>
9              <DataClassification>CancellationInvoiceData</DataClassification>
10             <DataID>MAP004E5606</DataID>
11             <SystemDate>2003-04-08</SystemDate>
12             <SystemTime>15:18:16</SystemTime>
13         </TransactionType>
14         <WholesalerInformation>
15             <WholesalerName>JPK</WholesalerName>
16             <WholesalerHostName>Axess</WholesalerHostName>
17             <WholesalerCPUAddress></WholesalerCPUAddress>
18         </WholesalerInformation>
19         <RetailerInformation>
20             <RetailerCompanyName>ABC</RetailerCompanyName>
21         </RetailerInformation>
22         <TourSalesInformationList>
23             <RetailerSalesOfficeInformation>
24                 <RetailerOfficeName>亜細亜旅行中野店</RetailerOfficeName>
25                 <RetailerOfficeCode>123</RetailerOfficeCode>
26                 <RetailerPhoneNumber>03-3592-1271</RetailerPhoneNumber>
27                 <RetailerPersonInCharge>ハセガワ</RetailerPersonInCharge>
28             </RetailerSalesOfficeInformation>
29         <CancellationData>
30             <Status>Cancelled</Status>
31             <BookingNumber>A1234546</BookingNumber>
32             <DateOfBookingRecord>2003-07-10</DateOfBookingRecord>
33             <TimeOfBookingRecord>15:23:11</TimeOfBookingRecord>
34             <PackageCourseCode>Z-14N</PackageCourseCode>
35             <SubCourseCode>A01</SubCourseCode>
36             <PackageCourseName>夏得スイス 8 日間</PackageCourseName>
37             <PackageBrandName>NOE</PackageBrandName>
38             <PackageArea>ASI</PackageArea>
39             <PackageSubArea>HongKong</PackageSubArea>
40             <CancellationNumber>7777777</CancellationNumber>
41             <CancellationDate>2003-04-19</CancellationDate>
```

TravelXML Ver1.1 (勧告案) 仕様書

```
1          <CancellationTime>23:45:50</CancellationTime>
2          <CancellationFee>50000</CancellationFee>
3          <CommissionAmount>5000</CommissionAmount>
4          <DateOfDataCreation>2003-03-29</DateOfDataCreation>
5          <TimeOfDataCreation>23:15:19</TimeOfDataCreation>
6      </CancellationData>
7  </TourSalesInformationList>
8 </CancellationInvoiceData>
```